



Contează pentru viitor!

REGIA NAȚIONALĂ A PĂDURILOR – ROMSILVA
DIRECȚIA SILVICĂ CLUJ – OCOLUL SILVIC DEJ

Str. Nicolae Iorga, Nr.5, Loc.Dej Jud.Cluj.; Cod poștal 405200

ONRC: J40/450/1991; CUI:RO1590120

Telefon:0264212575 Fax: 0264206275

E-mail:dej@cluj.rosilva.ro; Pagina web: www.rosilva.ro

Nr. 2836/20.02.2023

Către,
Garda Forestieră Cluj

NOTIFICARE

În conformitate cu prevederile O.M. 767 din 23.07.2018, vă semnalăm faptul că pe suprafața de fond forestier proprietatea domanei Pop Sofia, cu contract de pază și prestări servicii silvice, au fost puse în valoare accidentale formate din arbori rupti și doborâți de vant, conform tabelului de mai jos:

| U.P. | u.a | Denumire partidă | Volum -mc- | Suprafață -ha- | Situat în arealu natural de vegetație |
|-----------------|-----|------------------|---------------|-------------------|--|
| II Chiuiesti | 59 | P 8314 Pop Sofia | 17,41 | 0,35 | nu |

Anexăm prezentei notificări :

- Actul de punere în valoare și schița parchetului;
- Fotografii din suprafața afectată.

La prezenta notificare facem următoarele specificări:

- Suprafața afectată nu are amenajament silvic în vigoare, iar proprietatea de fond forestier este mai mic de 10 ha;
- Punerea în valoare NU s-a făcut în arborete cuprinse în arii natural protejate din stul Natura 2000.

Șef Ocol
Ing. Radu Emilian



ACT DE PUNERE ÎN VALOARE NR. 2300145300460

Unitate de Producție: II - NEAMENAJAT
Denumire A.P.V: 8314/POP SOFIA/ ACC.I/ CRISTEA F

| | | | | | | | | | | | | | | | | | | | | |
|---|----------------|----------------------|------------|----------|--------------------|--------|------------|---------|------------|--|-------------|------------------|------------|-----------------|-------|---------------|-------|------------|------|-------|
| Suprafață totală act - (ha): 0.35 Tratament: T. ÎN FONDUL FORESTIER NAȚIONAL PENTRU CARE LEGEA NU OBLIGĂ LA ELABORAREA DE AMENAJAMENTE SILVICE (S DE MAX. 10 HA) Natura Produsului: PRODUSE ACCIDENTALE Tehnologia de Exploatare: SORTIMENTE SI MULTIPLI DE SORTIMENTE Data inventarierii: 13.02.2023 Anul exploatării: 2023 Procedeu de inventariere: FIR CU FIR Ciocan forma CIRCULARĂ nr.: PS695/2 Accesibilitate: 251-500 | | | | | | | | | | Informații privind N.T.S.M. | | | | Grupa de specii | | Nr. de arbori | Volum | | | |
| Stâncării pe - (ha): Arbori putregăioși - (buc): cu un volum de - (mc): Iescării - (buc): cu un volum de - (mc): | | | | | | | | | | Rășinoase FAG Quercinee Diverse tari Diverse moi | | 72 | 17.41 | | | | | | | |
| | | | | | | | | | | Total: | | 72 | 17.41 | | | | | | | |
| Specia | | SORTARE DIMENSIONALĂ | | | | | | | Lemn lucru | Coajă | Lemn de foc | | Volum brut | | | | | | | |
| | | G1 | G2 | G3 | M1 | M2 | M3 | LS | | | Total | VF | | | | | | | | |
| MOLID | | 0.03 | 0.38 | 0.42 | 1.02 | 0.35 | | 0.13 | 2.33 | 0.28 | 14.80 | 0.01 | 17.41 | | | | | | | |
| TOTAL | | 0.03 | 0.38 | 0.42 | 1.02 | 0.35 | | 0.13 | 2.33 | 0.28 | 14.80 | 0.01 | 17.41 | | | | | | | |
| U.A. | Suprafață (ha) | | Vârsta ani | Panta G | Semintș utilizabil | | | | | | | Total volum brut | | | | | | | | |
| | Par cursă | UA | | | % | S. tot | Compoziție | | | | H. | | | | | | | | | |
| 59 | 0.35 | | 51 | 20.00 | | | 0 | | | | | 17.41 | | | | | | | | |
| U.A. | MO | Volum | | | | | | | | | | | | | | | | | | |
| 59 | 17.41 | 17.41 | | | | | | | | | | | | | | | | | | |
| Total | 17.41 | 17.41 | | | | | | | | | | | | | | | | | | |
| U.A. | Specia | Diametre | | Înălțimi | | Vârsta | Vol. arb | Nr. arb | Creștere | Sortare dimensională | | | | | Coajă | Lemn foc | | Volum brut | | |
| | | dt | dcg | ht | hc | | | | | G1 | G2 | G3 | M1 | M2 | M3 | LS | | Total | VF | |
| 59 | MO | 20.47 | 20.47 | 14.61 | 14.61 | 51 | 0.24 | 72 | | 0.03 | 0.38 | 0.42 | 1.02 | 0.35 | | 0.13 | 0.28 | 14.80 | 0.01 | 17.41 |
| Total U.A.: 59 | | | | | | | | 72 | | 0.03 | 0.38 | 0.42 | 1.02 | 0.35 | | 0.13 | 0.28 | 14.80 | 0.01 | 17.41 |
| Total General U.A. | | | | | | | | 72 | | 0.03 | 0.38 | 0.42 | 1.02 | 0.35 | | 0.13 | 0.28 | 14.80 | 0.01 | 17.41 |

Șef Ocol,

RADU EMILIAN

Întocmit,

Birou Fond Forestier,

Verificat,

Proces-verbal de verificare
Încheiat astăzi 16.02.2023

Subsemnatul, Serban Cristian având funcția de ing. cultura padurilor, în calitate de persoană desemnată cu verificarea lucrărilor de punere în valoare, în prezența:

1. Oranschi Vicentiu, în calitate de conducător al lucrărilor de teren la evaluarea masei lemnoase din P 8314 Pop Sofia;

2. Serban Cristian, în calitate de persoană care a efectuat lucrările de birou și de elaborare/introducere în SUMAL a actului de punere în valoare în stadiul "CULES"; și

3. Cristea Florin, în calitate de titular al cantonului silvic 5 Libotin, am procedat la verificarea lucrărilor de evaluare a masei lemnoase din U.P. II Neamenajat, u.a. 59, suprafața 0.35 ha, natura produsului accidentale I în fond forestier național pentru care legea nu obligă elaborarea de amenajament silvic (s de max. 10 ha).

Constatări:

A. Verificarea lucrărilor de teren

1. Amplasarea și delimitarea în teren a lucrărilor:

1.1. Sunt executate lucrările de evaluare în U.P. și u.a.-urile prevăzute de amenajament și înscrise în delegația de marcarea: DA

1.2. Sunt delimitate lucrările în teren: DA, prin limite parcelare

2. Alegerea arborilor de extras

Sunt aleși arbori de extras în concordanță cu scopul lucrărilor, natura tăierii și cu categoria de produse pentru care s-a emis delegația de marcarea: DA

3. Măsurarea/determinarea elementelor dendrometrice

3.1. Măsurarea diametrelor

Abaterea la măsurarea diametrelor de bază se încadrează în nivelul admis de normele tehnice: DA

3.2. Măsurarea înălțimilor

Diferența între înălțimea medie stabilită la evaluare și cea rezultată din verificări, pe specii, se încadrează în nivelul admis de normele tehnice: DA

3.3. Estimarea clasei de calitate

Abaterea la estimarea clasei de calitate se încadrează în nivelul admis de normele tehnice: DA

4. Aplicarea amprentei dispozitivului special de marcat*

Amprenta dispozitivului special de marcat este aplicată conform Regulamentului privind forma și modul de utilizare a dispozitivelor speciale de marcat, precum și modul de marcarea arborilor sau a unor loturi de arbori: DA

5. Numerotarea arborilor marcați (verificarea se face prin sondaj)*

5.1. Numerele de inventar sunt înscrise pe arbori cu creion forestier și sunt lizibile: DA

5.2. Se constată necorelări în relația nr. arbore-specie-diametru, între datele din carnetul de inventariere și cele de la verificare: NU

B. Verificarea lucrărilor de birou

1. Încadrarea în prevederile amenajamentului silvic

Natura tăierii și volumul de extras (intensitatea tăierii) se încadrează în prevederile amenajamentului silvic: DA

a) corelația între carnetul de inventariere și actul de punere în valoare, în privința numărului de arbori pe specii;

b) corelația între elementele dendrometrice medii pe specii consemnate în fișele de calcul ale acestora și cele utilizate la calculul actului de punere în valoare;

c) informațiile necesare completării tuturor rubricilor din actul de punere în valoare.

2. Există corelație între carnetul de inventariere și actul de punere în valoare în stadiul "CULES", în privința unităților amenajistice în care s-a efectuat lucrarea: DA

3. Există corelație între datele primare (carnetul de inventariere și fișele de despuiere, pe specii, categorii de diametre și clase de calitate) și actul de punere în valoare în stadiul "CULES", în privința numărului de arbori: DA

4. Există corelație între înălțimile medii pe specii determinate în teren (consemnate în fișele de calcul) și cele utilizate la calculul actului de punere în valoare: DA

5. Au fost introduse în aplicația de calcul actul de punere în valoare, celelalte informații referitoare la evaluare (nr. dispozitiv special de marcat cu amprentă circulară și/sau pătrată, informații NTSM etc.): DA

În urma verificării lucrărilor de evaluare a masei lemnoase
SE PROPUNE: Aprobarea actului de punere în valoare

Participanți la verificarea lucrărilor de evaluare:

1 ing. Serban Cristian, responsabil cultura padurilor

2 teh. Oranschi Vicentiu, sef district I Catcau

3 pad. Cristea Florin, titular canton 5 Libotin

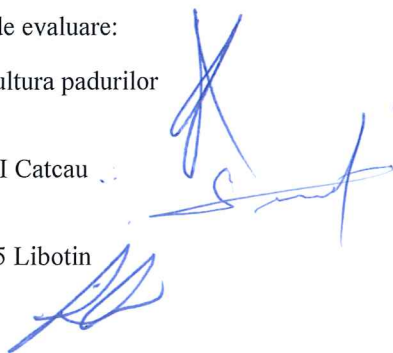





Proprietar: Pop sofia
 Partida 8314, UP II Chiuiesti, ua 59
 Natura Produsului: Accidentale I

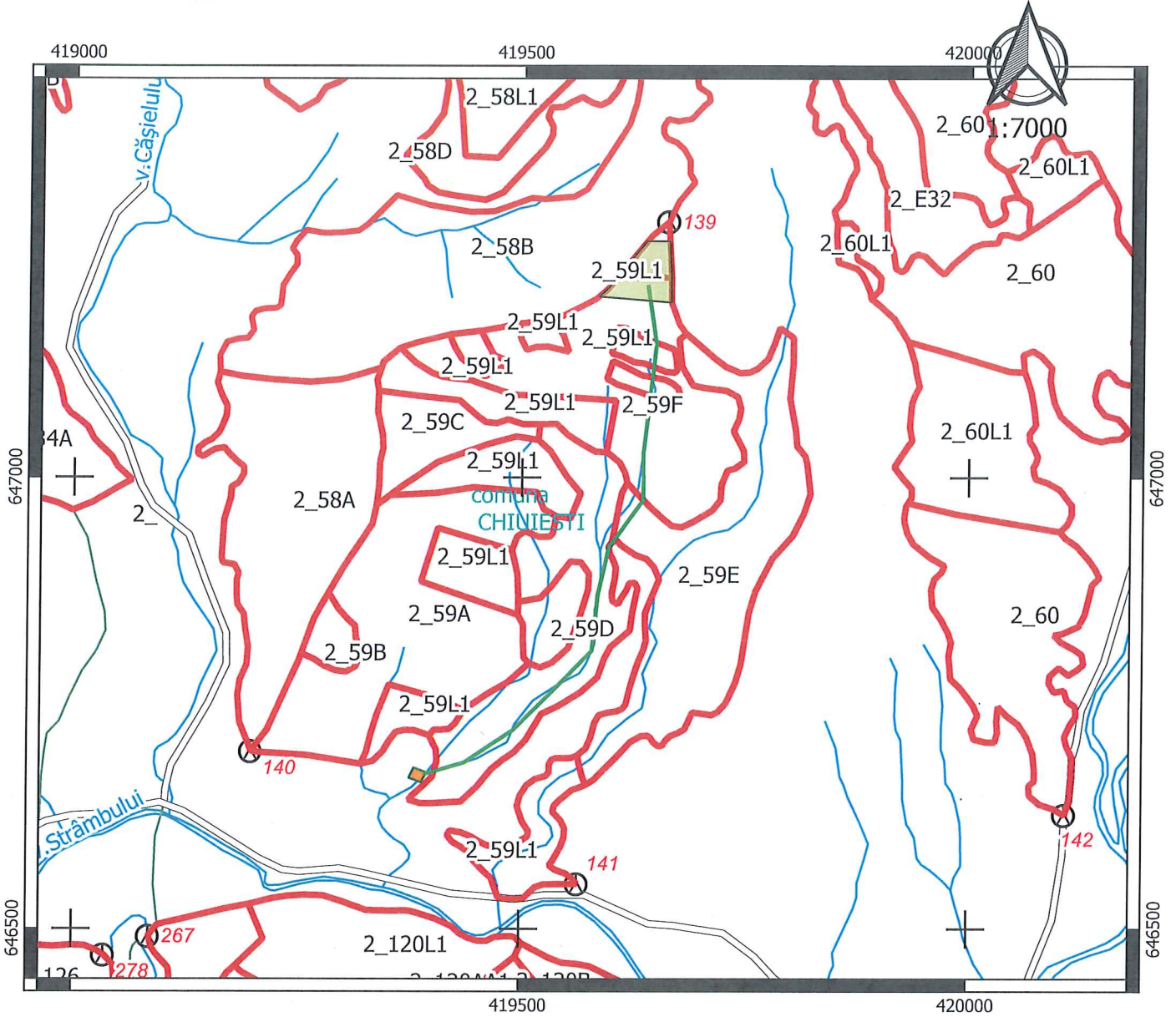

Schita parchet

- Parchet
- Platforma Primara
- Drum acces
- drum_arc
- Drum de pamant
- Drum forestier existent
- Drum de exploatare
- parc_arc
- Limita subparcela
- Limita parcela
- Limita fond forestier stat

Coordonate parchet:

X_est :23.936889
 Y_nord :47.319721

Coordonate platforma primara:

X_est :23.933328
 Y_nord :47.314686

Intocmit