



**OCOLUL SILVIC DORNA**  
Localitate: Dorna Căminilor str. Principala nr. 65  
Judet: Vaslui  
C.U.I.: RO25782727  
Cant. Inscris: RO R3 RNCB 024311469439 0001  
Bancă: B. C. R. Valera Dorcael  
Tel./Fax: 0236 375202  
Email: ocolulsilvicdorna@yahoo.com

Nr. 129 din 10.01.2023

**Către,  
GARDA FORESTIERĂ CLUJ**

În conformitate cu prevederile art. 5, alin. 1, lit. a din Ord. nr. 767/2018, vă transmitem actele de punere în valoare în stadiul VERIFICAT din aplicația SUMAL 2.0 OCOL, partizi de produse accidentate, constituite în cadrul Ocolului Silvic Dorna, conform tabelului de mai jos:

Nr. crt.	Proprietar	Nr. APV	UP	ua	Tratament, fel tăiere	Supraf. (ha)	Volum (mc)	Data marcarii	Act normativ în baza căruia se face solicitarea				Observații		
									tip act	nr/an	art	alineat			
1	PRIMĂRIA COMUNEI COȘNA	2200019608920	III COȘNA	46A	AC I	10.8	54.11	17.11.2022	OM	767/2018	5	1	b		
2	SC ALPHA SPV	2200019609120	I DOMENIUL ȚIBĂU	76D	AC II	9.5	353.55	05.12.2022	OM	767/2018	5	1	1	b	
3	SC ALPHA SPV	2200019609750	I DOMENIUL ȚIBĂU	65E, 73B	AC I	18.3	152.64	14.12.2022	OM	767/2018	5	1	1	b	
4	SC ALPHA SPV	2200019609760	I DOMENIUL ȚIBĂU	76B	AC I	5.1	139.44	15.12.2022	OM	767/2018	5	1	1	b	

Șef Ocol,  
ing. Domnița Dumitru-Cristian

Responsabil F.F.,  
ing. Flămânzanu Dănuț



### ACT DE PUNERE ÎN VALOARE NR. 2200019608920

Unitate de Producție: III - Coșna  
Denumire A.P.V.: A-COM, COSNA-CĂRLIBABA

Suprafață totală act - (ha): 10.8		Tratament: T. PRODUSE ACCIDENTALE I		Informații privind N.T.S.M.		Grupa de specii	Nr. de arbori	Volum												
Natura Produsului: PRODUSE ACCIDENTALE		Tehnologia de Exploatare: SORTIMENTE SI MULTIPLI DE SORTIMENTE		Stâncării pe - (ha):		Rășinoase FAG Quercinee Diverse tari Diverse moi	64	54.11												
Data inventarierii: 17.11.2022		Anul exploatării: 2023		Arbori putregăioși - (buc): 13																
Procedul de inventariere: FIR CU FIR		Ciocan forma CIRCULARĂ nr.: PPSV0101		cu un volum de - (mc): 10.18		Total:		64	54.11											
Accesibilitate: 1001-1500				Iescării - (buc):																
				cu un volum de - (mc):																
Specia	SORTARE DIMENSIONALĂ							Lemn lucru	Coajă	Lemn de foc		Volum brut								
	G1	G2	G3	M1	M2	M3	LS			Total	VF									
MOLID	2.60	11.68	4.12	3.14	0.85		0.28	22.67	2.29	29.15		54.11								
TOTAL	2.60	11.68	4.12	3.14	0.85		0.28	22.67	2.29	29.15		54.11								
U.A.	Suprafață (ha)	Vârsta ani	Panta G	Semințis utilizabil				Compoziție	H.	Total volum brut										
				%	S. tot															
46 A	10.80	130	30.00				0		54.11											
U.A.	MO	Volum																		
46 A	54.11	54.11																		
Total	54.11	54.11																		
U.A.	Specia	Diametre		Înălțimi		Vârsta	Vol. arb.	Nr. arb.	Creșteri	Sortare dimensională						Coajă	Lemn foc		Volum brut	
		dt	dcg	ht	hc					G1	G2	G3	M1	M2	M3		LS	Total		VF
46 A	MO	30.00	30.57	22.58	22.58	130	0.85	64		2.60	11.68	4.12	3.14	0.85		0.28	2.29	29.15		54.11
Total U.A.: 46 A								64		2.60	11.68	4.12	3.14	0.85		0.28	2.29	29.15		54.11
Total General U.A.								64		2.60	11.68	4.12	3.14	0.85		0.28	2.29	29.15		54.11

Șef Ocol,

DONISĂ DUMITRU CRISTIAN

Întocmit,

Birou Fond Forestier,

Verificat,



### ACT DE PUNERE ÎN VALOARE NR. 2200019609120

Unitate de Producție: I - Domeniul Țibău

Denumire A.P.V.: A-SC ALPHA SPV-CANAL

Suprafață totală act - (ha): 9.5 Tratament: T. PRODUSE ACCIDENTALE II Natura Produsului: PRODUSE ACCIDENTALE Tehnologia de Exploatare: SORTIMENTE SI MULTIPLI DE SORTIMENTE Data inventarierii: 05.12.2022 Anul exploatării: 2023 Procedeeul de inventariere: FIR CU FIR Ciocan forma CIRCULARĂ nr.: PPSV0102 Accesibilitate: 251-500										Informații privind N.T.S.M.				Grupa de specii	Nr. de arbori	Volum				
Stâncării pe - (ha): Arbori putregăioși - (buc): 667 cu un volum de - (mc): 15.01 Iescării - (buc): cu un volum de - (mc):										Rășinoase FAG Quercinee Diverse tari Diverse moi		4747	353.55							
										Total:		4747	353.55							
Specia		SORTARE DIMENSIONALĂ						Lemn lucru	Coajă	Lemn de foc		Volum brut								
		G1	G2	G3	M1	M2	M3	LS		Total	VF									
MOLID		0.31	1.26	4.04	51.33	103.26		77.17	237.37	36.42	79.76	4.87	353.55							
TOTAL		0.31	1.26	4.04	51.33	103.26		77.17	237.37	36.42	79.76	4.87	353.55							
U.A.	Suprafață (ha)		Vârsta ani	Panta G	Seminiș utilizabil						Total volum brut									
	Par cursă	UA			%	S. tot	Compoziție			H.										
76 D	9.50	10.93	45	20.00	0						353.55									
U.A.	MO	Volum																		
76 D	353.55	353.55																		
Total	353.55	353.55																		
U.A.	Specia	Diametre		Înălțimi		Vârsta	Vol. arb.	Nr. arb.	Creșt ere	Sortare dimensională						Coajă	Lemn foc		Volum brut	
		dt	dcq	ht	hc					G1	G2	G3	M1	M2	M3		LS	Total		VF
76 D	MO	11.57	16.21	13.45	13.45	45	0.07	4747		0.31	1.26	4.04	51.33	103.26		77.17	36.42	79.76	4.87	353.55
Total U.A.: 76 D										0.31	1.26	4.04	51.33	103.26		77.17	36.42	79.76	4.87	353.55
Total General U.A.										0.31	1.26	4.04	51.33	103.26		77.17	36.42	79.76	4.87	353.55

Șef Ocol,

Întocmit,

Birou Fond Forestier,

Verificat,

DONISĂ DUMITRU CRISTIAN



*[Handwritten signature]*

*[Handwritten signature]*

### ACT DE PUNERE ÎN VALOARE NR. 2200019609750

Unitate de Producție: I - Domeniul Țibău  
 Denumire A.P.V: M-SC ALPHA SPV-CANAL

Suprafață totală act - (ha): 18.32 Tratament: T, PRODUSE ACCIDENTALE I Natura Produsului: PRODUSE ACCIDENTALE Tehnologia de Exploatare: SORTIMENTE SI MULTIPLI DE SORTIMENTE Data Inventarierii: 14.12.2022 Anul exploatării: 2023 Procedeeul de inventariere: FIR CU FIR Clocan forma CIRCULARĂ nr.: PPSV0102 Accesibilitate: 1001-1500										Informații privind N.T.S.M.				Grupa de specii		Nr. de arbori	Volum			
Stâncării pe - (ha): Arbori putregăioși - (buc): 43 cu un volum de - (mc): 18.67 Iescarii - (buc): 1 cu un volum de - (mc): 1.30										Rășinoase FAG Quercinee Diverse tari Diverse moi		369	152.64							
										Total:		369	152.64							
Specia		SORTARE DIMENSIONALĂ							Lemn lucru	Coajă	Lemn de foc		Volum brut							
		G1	G2	G3	M1	M2	M3	LS		Total	VF									
MOLID		6.95	17.71	9.03	9.74	2.89		1.05	47.37	4.97	100.30	0.06	152.64							
TOTAL		6.95	17.71	9.03	9.74	2.89		1.05	47.37	4.97	100.30	0.06	152.64							
U.A.	Suprafață (ha)		Vârsta ani	Panta G	Seminiș utilizabil							Total volum brut								
	Par cursă	UA			%	S. tot	Compoziție				H.									
65 E	12.63	12.63	115	20.00			0					133.68								
73 B	5.69	5.69	125	20.00			0					18.96								
U.A.	MO	Volum																		
65 E	133.68	133.68																		
73 B	18.96	18.96																		
Total	152.64	152.64																		
U.A.	Specia	Diametre		Înălțimi		Vârsta	Vol. arb	Nr. arb	Creștere	Sortare dimensională							Coajă	Lemn foc		Volum brut
		dt	dcg	ht	hc					G1	G2	G3	M1	M2	M3	LS		Total	VF	
65 E	MO	23.11	27.88	17.36	17.36	115	0.39	337		5.21	15.44	8.20	9.07	2.70		1.00	4.41	87.65	0.06	133.68
Total U.A.: 65 E								337		5.21	15.44	8.20	9.07	2.70		1.00	4.41	87.65	0.06	133.68
73 B	MO	29.31	27.31	16.55	16.55	125	0.59	32		1.74	2.27	0.83	0.67	0.19		0.05	0.56	12.65		18.96
Total U.A.: 73 B								32		1.74	2.27	0.83	0.67	0.19		0.05	0.56	12.65		18.96
Total General U.A.								369		6.95	17.71	9.03	9.74	2.89		1.05	4.97	100.30	0.06	152.64

Șef Ocol,  
 DONISĂ DUMITRU CRISTIAN



Întocmit,



Birou Fond Forestier,



Verificat,

### ACT DE PUNERE ÎN VALOARE NR. 2200019609760

Unitate de Producție: I - Domeniul Țibău

Denumire A.P.V.: A-SC ALPHA SPV-CANAL

Suprafață totală act - (ha): 5.09 Tratament: T. PRODUSE ACCIDENTALE I Natura Produsului: PRODUSE ACCIDENTALE Tehnologia de Exploatare: SORTIMENTE SI MULTIPLI DE SORTIMENTE Data inventarierii: 15.12.2022 Anul exploatării: 2023 Procedeu de inventariere: FIR CU FIR Ciocan forma CIRCULARĂ nr.: PPSV0102 Accesibilitate: 501-1000										Informații privind N.T.S.M.				Grupa de specii	Nr. de arbori	Volum				
Stâncării pe - (ha): Arbori putregăioși - (buc): 5 cu un volum de - (mc): 1.24 Iescării - (buc): 1 cu un volum de - (mc): 0.20										Rășinoase FAG Quercinee Diverse tari Diverse moi				224	139.44					
Total:										224				139.44						
Specia		SORTARE DIMENSIONALĂ							Lemn lucru	Coajă	Lemn de foc		Volum brut							
		G1	G2	G3	M1	M2	M3	LS			Total	VF								
MOLID		6.29	32.54	18.03	20.39	6.26		2.01	85.52	9.20	44.72	0.02	139.44							
TOTAL		6.29	32.54	18.03	20.39	6.26		2.01	85.52	9.20	44.72	0.02	139.44							
U.A.	Suprafață (ha)		Vârsta ani	Panta G	Semințis utilizabil							Total volum brut								
	Par cursă	UA			%	S. tot	Compoziție				H.									
76 B	5.09	5.09	90	26.00	0							139.44								
U.A.	MO	Volum																		
76 B	139.44	139.44																		
Total	139.44	139.44																		
U.A.	Specia	Diametre		Înălțimi		Vârsta	Vol. arb.	Nr. arb.	Crestere	Sortare dimensională						Coajă	Lemn foc		Volum brut	
		dt	dca	ht	hc					G1	G2	G3	M1	M2	M3		LS	Total		VF
76 B	MO	24.48	30.21	26.09	26.09	90	0.62	224		6.29	32.54	18.03	20.39	6.26		2.01	9.20	44.72	0.02	139.44
Total U.A.: 76 B								224		6.29	32.54	18.03	20.39	6.26		2.01	9.20	44.72	0.02	139.44
Total General U.A.								224		6.29	32.54	18.03	20.39	6.26		2.01	9.20	44.72	0.02	139.44

Șef Ocol,

Întocmit,

Birou Fond Forestier,

Verificat,

DONISĂ DUMITRU CRISTIAN



# MINISTERUL APELOR ȘI PĂDURILOR



## ORDIN

Nr.....<sup>845</sup>...../.....<sup>02.04</sup>.....2018

**pentru aprobarea amenajamentului silvic al fondului forestier proprietate publică aparținând comunei Coșna, Unitatea de Producție III Coșna, județul Suceava**

Având în vedere Referatul de aprobare nr. 143288/27.03.2018 al Direcției Politici și Strategii în Silvicultură,

în conformitate cu Avizul Comisiei tehnice de avizare pentru silvicultură din Ministerul Mediului, Apelor și Pădurilor nr. 999/23.11.2016 și ținând cont de Decizia etapei de încadrare a Agenției pentru Protecția Mediului Suceava nr. 18 din 14.03.2018,

în baza Ordonanței de urgență a Guvernului nr. 1/2017 pentru stabilirea unor măsuri în domeniul administrației publice centrale și pentru modificarea și completarea unor acte normative, aprobată cu modificări și completări prin Legea nr. 129/2017,

în temeiul prevederilor art. 22 alin. (1) din Legea nr. 46/2008 – Codul silvic, republicată, cu modificările și completările ulterioare, precum și ale art. 13 alin. (5) din Hotărârea Guvernului nr. 20/2017 privind organizarea și funcționarea Ministerului Apelor și Pădurilor, cu modificările și completările ulterioare,

**ministrul apelor și pădurilor emite următorul**

## ORDIN:

**Art. 1.** – Se aprobă amenajamentul silvic al fondului forestier proprietate publică aparținând comunei Coșna, Unitatea de Producție III Coșna, județul Suceava.

**Art. 2.** – Direcția Politici și Strategii în Silvicultură din cadrul Ministerului Apelor și Pădurilor transmite prezentul ordin Primăriei comunei Coșna, județul Suceava, care răspunde de aplicarea și respectarea prevederilor acestuia.

**Art. 3.** – Prezentul ordin s-a întocmit în 3 exemplare, două pentru emitent, iar al treilea pentru Primăria comunei Coșna, județul Suceava.

  
MINISTRU  
Ioan DENES  
ROMANIA  
MINISTERUL APELOR ȘI PĂDURILOR

U.A./ Tip func.	CNS	Dist. col. Hm	Elm. arb.		Supr. elm.	Varsta		CLP	% Arb. luc.	Volum		5XCR	Volum+ 5XCR		Lucrari propuse in deceniul I	Volum de recoltat	% Extr.	
			Ha	Ani		Mc	Mc			Mc	Mc							
46 A	0,6	7	MO	10,8	125	3	60	4493	145	4638	310	4638	T.RASE,IMPADURIRI INGRIJIREA CULTURILOR P3503/2016 - 310 Mc	4638	100			
Compozitie tel 8MO 1LA 1DT																		
47 A	0,7		MO	5,6	125	3	60	2722	90	2812	333	2812	T.RASE,IMPADURIRI INGRIJIREA CULTURILOR P3510/2016 - 333 Mc	2812	100			
6		6		5,6	125	3	60	2722	90	2812		2812		2812	100			
Compozitie tel 8MO 1LA 1DT																		
48 A	0,7		MO	6,36	100	3	60	2947	155	3102	4979 Mc P3503/2016 - 4979 Mc	3102	3102	T.RASE,IMPADURIRI INGRIJIREA CULTURILOR P3511/2016 - 4979 Mc	3102			
6		11	MO	4,24	125	3	50	2056	70	2126		2126		2126				
6				10,6	100	3	56	5003	225	5228		5228		5228	100			
Compozitie tel 8MO 1LA 1DT																		
56 A %	0,7		MO	2,97	125	2	70	1713	55	1768	638	1768	T.PROGRESIVE(insamintare) AJUTORAREA REG NATURALE P3486/2015 - 638 Mc	1768	32			
6		2	MO	6,93	105	2	70	3673	175	3848		3848		3848				
6				9,9	105	2	70	5386	230	5616		5616		5616	32			
Compozitie tel 8MO 1DR 1DT																		
100 A	0,5		MO	12	110	2	70	3984	190	4174		4174	T.PROGRESIVE(p lum.,rac)IMPAD AJUTORAREA REG NATURALE INGRIJIREA SEMINTISULUI	4174				
6		6	MO	9,6	130	2	70	3696	120	3816		3816		3816				
6			FA	2,4	90	3	70	504	50	554		554		554				
6				24	110	2	70	8184	360	8544		8544		8544	100			
Compozitie tel 8MO 1DR 1DT																		
Semintis natural 4MO 6FA /10 ani 0.4S intim																		
101 C	0,3		MO	3,12	140	2	70	650	650	650	1192	650	T.PROGRESIVE(racodare)IMPAD AJUTORAREA REG NATURALE INGRIJIREA SEMINTISULUI	650				
6			BR	1,56	140	2	70	161	161	161		161		161				
6			DT	0,52	100	4	60	114	114	114		114		114				
6				5,2	140	2	60	925	925	925		925		925	100			

U.A./ Tip func.	CNS	Dist. col. Hm	Elm. arb.		Supr. elm.	Varsta		CLP	% Arb. luc.	Volum		5XCR	Volum+ 5XCR		Lucrari propuse in deceniul I	Volum de recoltat	% Extr.
			Ha	Ani		Mc	Mc			Mc	Mc						

DESCRIERE PARCELARA  
OS:O.S.3

DS:

UP: 5

DESCRIEREA STATIONII SI ARBORETULUI				ELM	P	M	VAR	DM	HM	C	A	EL	PROVE	VI	DENS	VOLUM			CRES	
				ARB	R	RE	STA	CM	M	L	MES	AG	NIENTA	TA	CONS	MC/	MC/	MC/		
					P	GE	ANI			P	TEC	AJ		LI		HA	UA	HA		
45F 22.40 HA GF: 2-1B SUP: A TS: 2312 TP: 1151 SOL: 4101 Versant inferior ondulat EXPOZITIE: SE INC: 28 G ALTITUDINE: 1270 - 1380 M LITERA: lipsa TIP FLORA: Vaccinium Tinac nedefinit echien COMP. ACTUALA: 10 MO COMP. TEL: 10MO SORT: MO Gros, cherestea VARSTA EXPL.: 100 ani SEM. UTIL: SUBARBORET: DATE COMPL.: Alte date complement. POL: ERZ: LUCRARI EXEC.:																				
				MO	8	P	5	2	1	3			NEC	N	0.24	1	22	0.4		
				MO	2	IN	10	2	2	3	M		RN	N	0.06	1	22	0.2		
				TOTAL			5			3					0.3	2	44	0.6		
45G 3.20 HA GF: 2-1B SUP: TS: 2312 TP: 1151 SOL: 4101 Versant superior ondulat EXPOZITIE: SE INC: 31 G ALTITUDINE: 1420 - 1480 M LITERA: continua-groasa TIP FLORA: Vaccinium COMP. ACTUALA: COMP. TEL: 8MO 2 LA SORT: MO Gros, cherestea VARSTA EXPL.: SEM. UTIL: SUBARBORET: DATE COMPL.: Alte date complement. POL: ERZ: LUCRARI EXEC.:																				
				TOTAL																
46A 10.80 HA GF: 2-1B SUP: A TS: 2332 TP: 1113 SOL: 3202 Versant ondulat EXPOZITIE: SE INC: 30 G ALTITUDINE: 1270 - 1500 M LITERA: continua-subtire TIP FLORA: Oxalis-Dentaria Natural fundamental prod. mij. echien COMP. ACTUALA: 10 MO COMP. TEL: 10MO SORT: MO Gros, cherestea VARSTA EXPL.: 100 ani SEM. UTIL: SUBARBORET: DATE COMPL.: Uscare slaba Doborituri izolate Atac slab de daunator: Alte date complement. POL: ERZ: LUCRARI EXEC.:																				
				MO	10	IN	125	48	28	3			RN	N	0.60	416	4493	2.7		
				TOTAL			125			3					0.6	416	4493	2.7		
46B 2.20 HA GF: 1-2C SUP: M TS: 1320 TP: 1152 SOL: 4101 Versant superior ondulat EXPOZITIE: SE INC: 30 G ALTITUDINE: 1460 - 1560 M LITERA: continua-subtire TIP FLORA: Vaccinium Natural fundamental prod. inf. echien COMP. ACTUALA: 10 MO COMP. TEL: 10MO SORT: MO Gros, cherestea VARSTA EXPL.: SEM. UTIL: SUBARBORET: DATE COMPL.: Doborituri izolate Uscare slaba Alte date complement. POL: ERZ: LUCRARI EXEC.:																				
				MO	10	IN	125	44	24	4			RN	N	0.70	395	869	2.7		
				TOTAL			125			4					0.7	395	869	2.7		



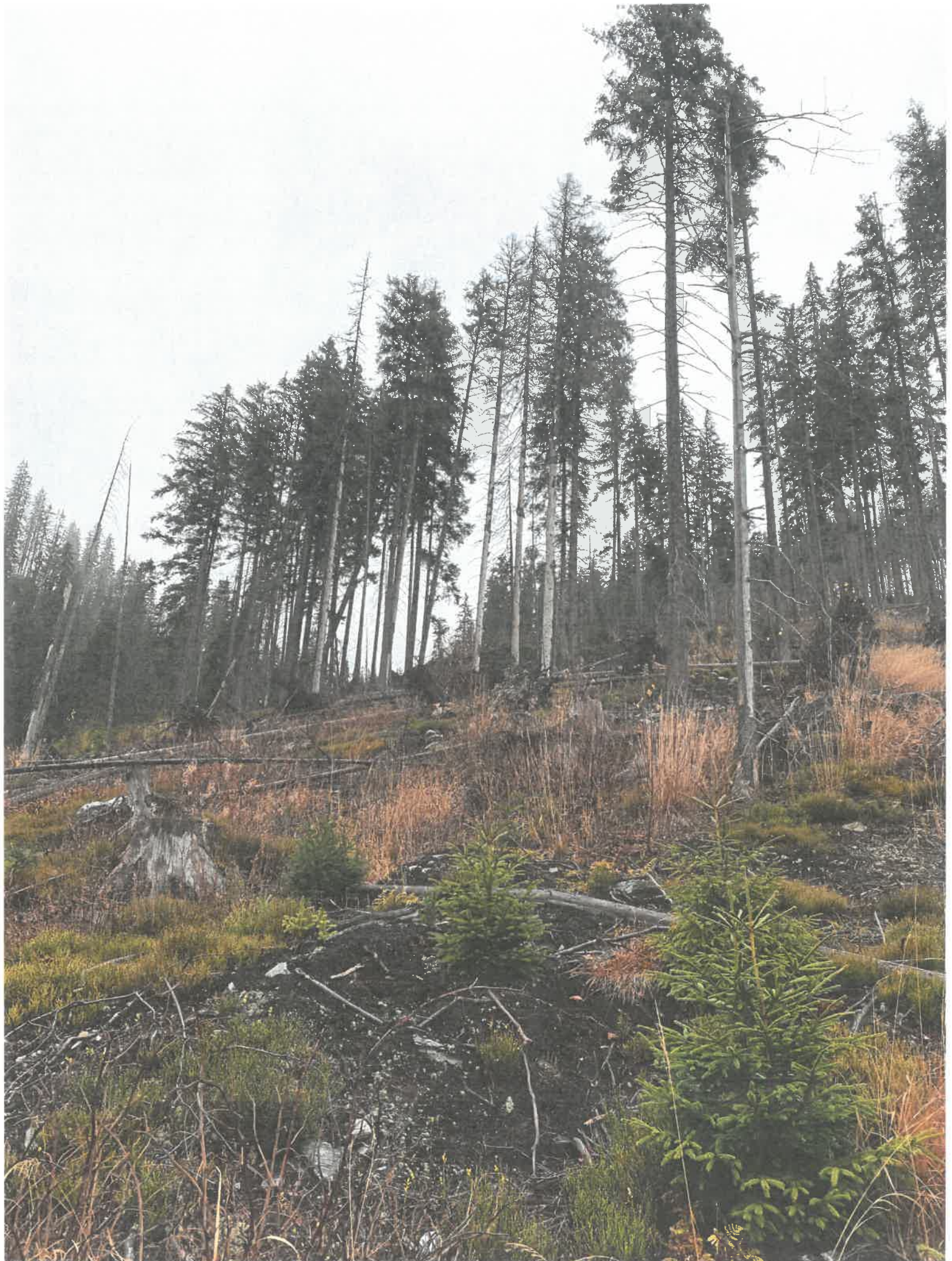

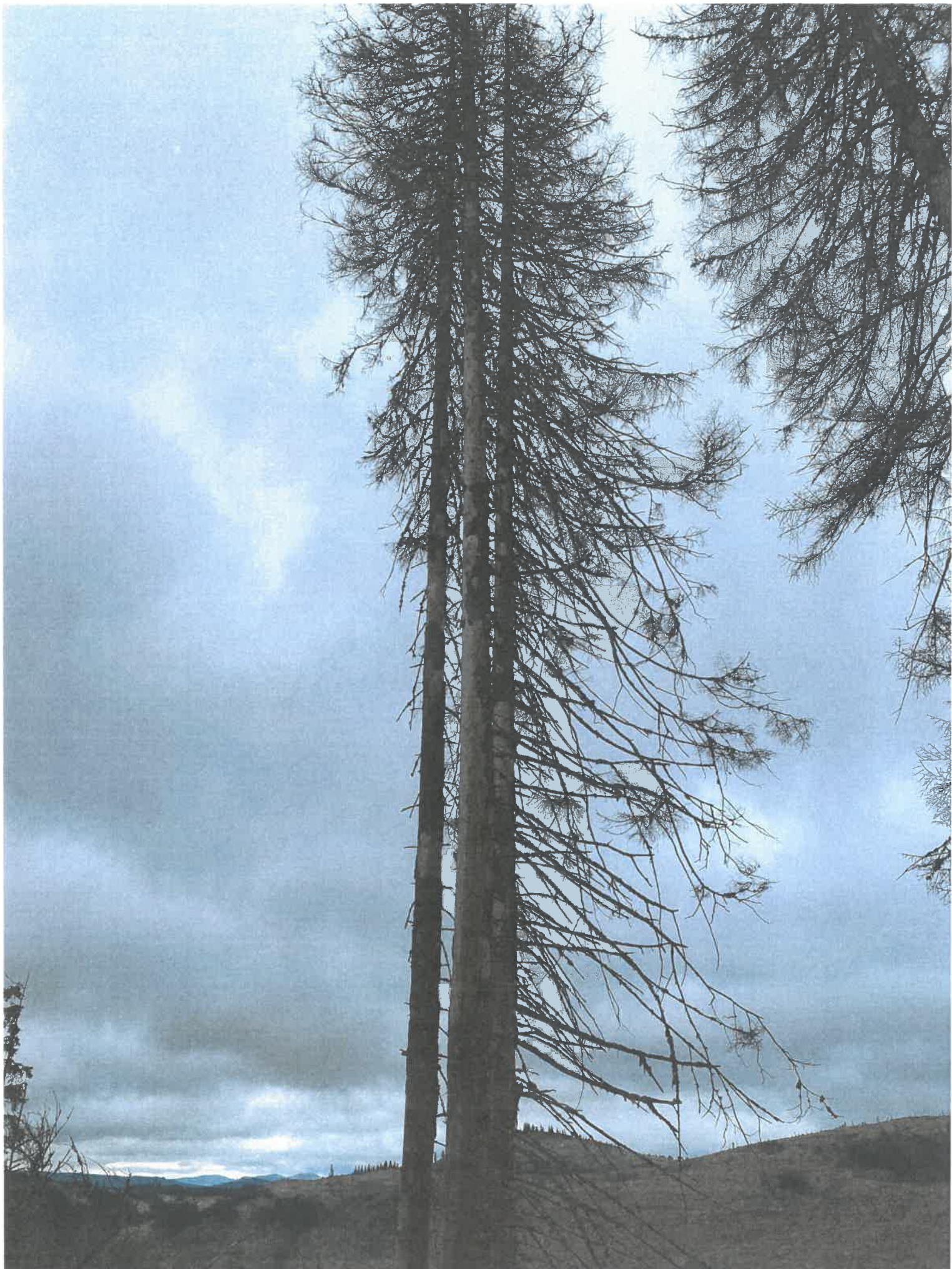

MINISTERUL APELOR ȘI PĂDURILOR



ORDIN

Nr. ....669...../.....27.06.....2017

pentru aprobarea amenajamentului silvic al fondului forestier proprietate privată aparținând S.C. Alpha SPV S.R.L, Unitatea de Producție I Domeniul Țibău, județul Suceava și județul Maramureș

Având în vedere Referatul de aprobare nr. 65895/DI/07.06.2017 al Direcției Politici și Strategii în Silvicultură,

În conformitate cu Avizul Comisiei tehnice de avizare pentru silvicultură din Ministerul Mediului, Apelor și Pădurilor nr. 626/25.05.2016 și ținând cont de Decizia etapei de încadrare a Agenției pentru Protecția Mediului Suceava nr. 18/13.03.2017,

În baza Ordonanței de urgență a Guvernului nr. 1/2017 pentru stabilirea unor măsuri în domeniul administrației publice centrale și pentru modificarea și completarea unor acte normative,

În temeiul prevederilor art. 22 alin. (1) din Legea nr. 46/2008 – Codul silvic, republicată, cu modificările ulterioare, precum și ale art. 13 alin. (5) din Hotărârea Guvernului nr. 20/2017 privind organizarea și funcționarea Ministerului Apelor și Pădurilor,

ministrul apelor și pădurilor emite următorul

ORDIN:

**Art. 1.** – Se aprobă amenajamentul silvic al fondului forestier proprietate privată aparținând S.C. Alpha SPV S.R.L, Unitatea de Producție I Domeniul Țibău, județul Suceava și județul Maramureș.

**Art. 2.** – Direcția Politici și Strategii în Silvicultură din cadrul Ministerului Apelor și Pădurilor transmite prezentul ordin S.C. Alpha SPV S.R.L, care răspunde de aplicarea și respectarea prevederilor acestuia.

**Art. 3.** – Prezentul ordin s-a întocmit în 3 exemplare, două pentru emitent, iar al treilea pentru S.C. Alpha SPV S.R.L.

MINISTRU  
Adriana PETCU

DESCRIEREA STATIONII SI ARBORETULUI		ELM ARB	P R	M RE GE	VAR STA ANI	DM CM	HM M	C L	A MES TEC	EL AG AJ	PROVE NIENTA	VI TA LI	DENS		VOLUM		Anul cutării	Nr. act	
													CONS	MC/ HA	MC/ UA				
76 C 0.96 HA GF: 2 - 1B SUP: A TS: 2312 TP: 1121 SOL: 4101 Versant superior ondulat EXPOZITIE: N INC: 18 G ALTITUDINE: 1295 - 1325 M LITIERA: intrerupta-subtire TIP FLORA: Hylocornium Natural fundamental prod. mij. relativ-echien COMP.ACTUALA: 10 MO COMP.TEL: 10MO SORT: MO Gros,cherestea VARSTA EXPL.: 100 ani SEM.UUTIL: SUBARBORET: DATE COMPL.: Alte date complement. POL: LUCRARI EXEC.: LUCRARI PROP.: RARITURI		MO	10	P	30	12	11	3		.1	NEC	N	0.80	148	142			216	10/69A/
TOTAL					30			3					0.8	148	142				
76 D 10.93 HA GF: 2 - 1B SUP: A TS: 2333 TP: 1111 SOL: 3201 Versant inferior ondulat EXPOZITIE: N INC: 20 G ALTITUDINE: 1075 - 1170 M LITIERA: continua-subtire TIP FLORA: Oxalis-Dentaria Artificial de prod. mij. relativ-echien COMP.ACTUALA: 6 MO 2 MO 2 MO COMP.TEL: 10MO SORT: MO Gros,cherestea VARSTA EXPL.: 100 ani SEM.UUTIL: SUBARBORET: DATE COMPL.: Alte date complement. POL: LUCRARI EXEC.: 2006-Curatii LUCRARI PROP.: RARITURI RARITURI		MO	6	P	40	16	14	3		.2	NEC	N	0.54	141	1541				
		MO	2	IN	45	18	16	3	M	.3	RN	N	0.18	57	623				
		MO	2	P	30	12	11	3	M	.1	NEC	N	0.18	33	361				
TOTAL					40			3					0.9	231	2525				
76 E 1.06 HA GF: 2 - 1B SUP: A TS: 2332 TP: 1114 SOL: 3208 Versant mijlociu ondulat EXPOZITIE: N INC: 24 G ALTITUDINE: 1110 - 1150 M LITIERA: lipsa TIP FLORA: Oxalis-Dentaria Natural fundamental prod. mij. relativ-echien COMP.ACTUALA: 9 MO 1 MO COMP.TEL: 8MO 2 LA SORT: MO Gros,cherestea VARSTA EXPL.: 100 ani SEM.UUTIL: SUBARBORET: DATE COMPL.: Alte date complement. POL: LUCRARI EXEC.: 2010-T.rase,impaduriri 2010-Impaduriri(fara T.de reg) LUCRARI PROP.: DEGAJARI		MO	9	P	5		1	3			NEC	N	0.72	2	2			0/7	PS
		MO	1	IN	15	4	3	3	M		RN	N	0.08	2	2			1/8	H.R.
TOTAL					5			3					0.8	4	4				
77 A 7.89 HA GF: 2 - 1B SUP: A TS: 2332 TP: 1114 SOL: 3208 Versant inferior ondulat EXPOZITIE: NV INC: 30 G ALTITUDINE: 1090 - 1330 M LITIERA: intrerupta-subtire TIP FLORA: Oxalis-Dentaria Artificial de prod. mij. relativ-echien COMP.ACTUALA: 6 MO 3 MO 1 SAC COMP.TEL: 10MO SORT: MO Gros,cherestea VARSTA EXPL.: 100 ani SEM.UUTIL: SUBARBORET: DATE COMPL.: Alte date complement. POL: LUCRARI EXEC.: 2004-Impaduriri(fara T.de reg) LUCRARI PROP.: DEGAJARI		MO	6	P	10	2	2	3			NEC	N	0.48	5	39			0/8	Hola reg
		MO	3	IN	15	4	3	3	M		RN	N	0.24	5	39				
		SAC	1	IN	10	2	2	3	I		RN	N	0.08						
TOTAL					10			3					0.8	10					

DESCRIEREA STATIONII SI ARBORETULUI														UP I Domeniul Tibau														
ELM ARB	P R P	M R P	VAR RE GE	STA ANI	DM CM	HM M	C L R	A MES TEC	EL AG AJ	PROVE NIENTA	VI TA LI	DENS		VOLUM		CRE												
												CONS	MC/ HA	MC/ UA	MC/ HA													
65 E 12.63 HA GF: 1-5I SUP: M TS: 2332 TP: 1114 SOL: 3208 Versant superior ondulat EXPOZITIE: SV INC: 28 G ALTITUDINE: 1360-1450 M LITIERA: continua-subtire TIP FLORA: Oxalis-Dentaria Natural fundamental prod. mij. relativ-echien COMP.ACTUALA: 10 MO COMP.TEL: 10MO SORT: MO Gros,cherestea VARSTA EXPL.: SEM.UTIL: SUBARBORET: DATE COMPL.: Doborituri izolate Rupturi izolate Alte date complement. POL: ERZ: LUCRARI EXEC.: LUCRARI PROP.: T.IGIENA														MO	10	P	75	26	21	3		.4	NEC	N	0.70	329	4155	
TOTAL			75			3						0.7	329	4155														
65 F 2.98 HA GF: 2-1B SUP: A TS: 2332 TP: 1114 SOL: 3208 Versant inferior ondulat EXPOZITIE: S INC: 20 G ALTITUDINE: 1360-1480 M LITIERA: continua-subtire TIP FLORA: Oxalis-Dentaria Natural fundamental prod. mij. relativ-echien COMP.ACTUALA: 10 MO COMP.TEL: 8MO 2LA SORT: MO Gros,cherestea VARSTA EXPL.: 100 ani SEM.UTIL: 10MO SUBARBORET: DATE COMPL.: Alte date complement. POL: ERZ: LUCRARI EXEC.: LUCRARI PROP.: T.RASE,IMPADURIRI INGRUIREA CULTURILOR														MO	10	IN	110	46	26	3		.4	RN	FV	0.20	107	319	
TOTAL			110			3						0.2	107	319														
65 G 1.25 HA GF: 1-2A SUP: M TS: 2332 TP: 1114 SOL: 3208 Versant mijlociu ondulat EXPOZITIE: S INC: 36 G ALTITUDINE: 1255-1300 M LITIERA: intrerupta-subtire TIP FLORA: Oxalis-Dentaria Natural fundamental prod. mij. relativ-echien COMP.ACTUALA: 10 MO COMP.TEL: 10MO SORT: MO Gros,cherestea VARSTA EXPL.: SEM.UTIL: SUBARBORET: DATE COMPL.: Alte date complement. POL: ERZ: LUCRARI EXEC.: 2007-Impaduriri(dupa T.de reg) LUCRARI PROP.: T.IGIENA														MO	10	P	25	8	8	3		.1	NEC	FV	0.80	90	113	
TOTAL			25			3						0.8	90	113														
66 A 12.60 HA GF: 2-1B SUP: A TS: 2332 TP: 1114 SOL: 3208 Versant mijlociu ondulat EXPOZITIE: E INC: 26 G ALTITUDINE: 1050-1385 M LITIERA: continua-subtire TIP FLORA: Oxalis-Dentaria Artificial de prod. mij. relativ-echien COMP.ACTUALA: 10 MO COMP.TEL: 10MO SORT: MO Gros,cherestea VARSTA EXPL.: 100 ani SEM.UTIL: SUBARBORET: DATE COMPL.: Doborituri izolate Uscare slaba Alte date complement. POL: ERZ: LUCRARI EXEC.: LUCRARI PROP.: RARITURI														MO	10	P	55	22	19	3		.4	NEC	N	0.80	326	4108	
TOTAL			55			3						0.8	326	4108														

Anul executar  
2011

Anul executar  
2016  
2017  
2017  
2018

Anul executar

Anul executar

1522-66

DESCRIEREA STATIONII SI ARBORETULUI														ELM ARB	P R P	M R P	VAR RE GE	DM STA ANI	HM CM	C M	A L	EL TEC	PROVE AG AJ	VI NIENTA	DENS TA LI	VOLUM			CRES CM HA
																										CONS	MC/ HA	MC/ UA	
72 G 8.02 HA GF: 2 - 1B SUP: A TS: 2332 TP: 1114 SOL: 3208 Versant inferior ondulat EXPOZITIE: NE INC: 34 G ALTITUDINE: 1160 - 1295 M LITIERA: continua-subtire TIP FLORA: Oxalis-Dentaria Artificial de prod. mij. relativ-echien COMP.ACTUALA: 8 MO 2 MO COMP.TEL: 10MO SORT: MO Gros,cherestea VARSTA EXPL.: 100 ani SEM.UTIL: SUBARBORET: DATE COMPL.: Alte date complement. POL: ERZ: LUCRARI EXEC.: LUCRARI PROP.: CURATIRI RARITURI														MO	8	P	20	6	7	3			NEC	N	0.72	65	521		
														MO	2	IN	30	12	11	3	M		RN	N	0.18	33	265		
														TOTAL			20								0.9	98	786		
DESCRIEREA STATIONII SI ARBORETULUI														ELM ARB	P R P	M R P	VAR RE GE	DM STA ANI	HM CM	C M	A L	EL TEC	PROVE AG AJ	VI NIENTA	DENS TA LI	VOLUM			CRES CM HA
																										CONS	MC/ HA	MC/ UA	
73 A 15.40 HA GF: 2 - 1B SUP: A TS: 2332 TP: 1114 SOL: 3204 Versant mijlociu ondulat EXPOZITIE: NE INC: 26 G ALTITUDINE: 1214 - 1435 M LITIERA: continua-subtire TIP FLORA: Oxalis-Dentaria Artificial de prod. mij. relativ-echien COMP.ACTUALA: 8 MO 2 MO COMP.TEL: 10MO SORT: MO Gros,cherestea VARSTA EXPL.: 100 ani SEM.UTIL: SUBARBORET: DATE COMPL.: Roca la suprafata/0,1S Rupturi izolate Vatamare vinat slaba Alte date complement. POL: ERZ: LUCRARI EXEC.: 2007-Raritari LUCRARI PROP.: RARITURI														MO	8	P	45	18	16	3		.2	NEC	N	0.64	203	3126		
														MO	2	IN	50	20	17	3	M	.3	RN	N	0.16	56	862		
														TOTAL			45									0.8	259	3988	
DESCRIEREA STATIONII SI ARBORETULUI														ELM ARB	P R P	M R P	VAR RE GE	DM STA ANI	HM CM	C M	A L	EL TEC	PROVE AG AJ	VI NIENTA	DENS TA LI	VOLUM			CRES CM HA
																										CONS	MC/ HA	MC/ UA	
73 B 5.69 HA GF: 1 - 5I SUP: M TS: 2331 TP: 1152 SOL: 3206 Versant superior ondulat EXPOZITIE: NE INC: 20 G ALTITUDINE: 1425 - 1475 M LITIERA: continua-subtire TIP FLORA: Oxalis-Dentaria Natural fundamental prod. inf. relativ-echien COMP.ACTUALA: 10 MO COMP.TEL: 10MO SORT: MO Gros,cherestea VARSTA EXPL.: SEM.UTIL: 10MO SUBARBORET: DATE COMPL.: Doborituri izolate Vatamare vinat slaba Alte date complement. POL: ERZ: LUCRARI EXEC.: LUCRARI PROP.: TAIERI DE CONSERVARE AJUTORAREA REG NATURALE														MO	10	IN	120	38	24	4		.4	RN	S	0.50	282	1605		
														TOTAL			120									0.5	282	1605	
DESCRIEREA STATIONII SI ARBORETULUI														ELM ARB	P R P	M R P	VAR RE GE	DM STA ANI	HM CM	C M	A L	EL TEC	PROVE AG AJ	VI NIENTA	DENS TA LI	VOLUM			CRES CM HA
																										CONS	MC/ HA	MC/ UA	
74 A 1.07 HA GF: 2 - 1B SUP: A TS: 2312 TP: 1121 SOL: 4101 Versant mijlociu ondulat EXPOZITIE: SE INC: 30 G ALTITUDINE: 1145 - 1240 M LITIERA: lipsa TIP FLORA: Hylocomium Natural fundamental prod. mij. relativ-echien COMP.ACTUALA: 10 MO COMP.TEL: 8MO 2LA SORT: MO Gros,cherestea VARSTA EXPL.: 50 ani SEM.UTIL: SUBARBORET: DATE COMPL.: Doborituri izolate Alte date complement. POL: ERZ: LUCRARI EXEC.: LUCRARI PROP.: T.RASE,IMPADURIRI INGRIJIREACULTURILOR														MO	10	IN	50	20	19	3		.5	RN	N	0.10	41	44		
														TOTAL			50									0.1	41	44	

Anul  
executăriiAnul  
executăriiAnul  
executăriiAnul  
executării

DESCRIEREA STATIONII SI ARBORETULUI										ELM ARB	P R P	M R P	VAR RE GE	DM STA ANI	HM CM	C L	A MES TEC	EL AG AJ	PROVE NIENTA	VI TA LI	DENS		VOLUM		CREC	
																					CONS	MC/ HA	MC/ UA	MC/ HA		
75 H 0.93 HA GF: 2 - 1B SUP: A TS: 2312 TP: 1121 SOL: 4101 Versant superior ondulat EXPOZITIE: SE INC: 30 G ALTITUDINE: 1130 - 1195 M LITIERA: lipsa TIP FLORA: Hylocomium Natural fundamental prod. mij. relativ-echien COMP.ACTUALA: 10 MO COMP.TEL: 8MO 2 LA SORT: MO Gros,cherestea VARSTA EXPL.: 90 ani  SEM.UTIL: SUBARBORET: DATE COMPL.: Alte date complement.  POL: ERZ: LUCRARI EXEC.: 2005-T.produce accidentale 2007-T.produce accidentale LUCRARI PROP.: T.RASE,IMPADURIRI INGRIJIREACULTURILOR										MO	10	IN	85	30	25	3		.5	RN	N	0.20	135	126			
TOTAL																			0.2	135	126					
DESCRIEREA STATIONII SI ARBORETULUI										ELM ARB	P R P	M R P	VAR RE GE	DM STA ANI	HM CM	C L	A MES TEC	EL AG AJ	PROVE NIENTA	VI TA LI	DENS		VOLUM		CREC	
																					CONS	MC/ HA	MC/ UA	MC/ HA		
75 I 7.95 HA GF: 2 - 1B SUP: A TS: 2312 TP: 1121 SOL: 4101 Versant superior ondulat EXPOZITIE: E INC: 30 G ALTITUDINE: 1290 - 1400 M LITIERA: lipsa TIP FLORA: Hylocomium Natural fundamental prod. mij. relativ-echien COMP.ACTUALA: 10 MO COMP.TEL: 8MO 2 LA SORT: MO Gros,cherestea VARSTA EXPL.: 90 ani  SEM.UTIL: SUBARBORET: DATE COMPL.: Doborituri izolate Uscare slaba Alte date complement.  POL: ERZ: LUCRARI EXEC.: 2009-T.produce accidentale 2010-T.produce accidentale LUCRARI PROP.: T.RASE,IMPADURIRI INGRIJIREACULTURILOR										MO	10	IN	85	30	25	3		.5	RN	N	0.10	60	477			
TOTAL																					0.1	60	477			
DESCRIEREA STATIONII SI ARBORETULUI										ELM ARB	P R P	M R P	VAR RE GE	DM STA ANI	HM CM	C L	A MES TEC	EL AG AJ	PROVE NIENTA	VI TA LI	DENS		VOLUM		CREC	
																					CONS	MC/ HA	MC/ UA	MC/ HA		
76 A 16.38 HA GF: 2 - 1B SUP: A TS: 2332 TP: 1114 SOL: 3208 Versant mijlociu ondulat EXPOZITIE: N INC: 26 G ALTITUDINE: 1110 - 1270 M LITIERA: intrerupta-subtire TIP FLORA: Oxalis-Dentaria Natural fundamental prod. mij. relativ-echien COMP.ACTUALA: 7 MO 2 MO 1 LA COMP.TEL: 8MO 2 LA SORT: MO Gros,cherestea VARSTA EXPL.: 100 ani  SEM.UTIL: SUBARBORET: DATE COMPL.: Alte date complement.  POL: ERZ: LUCRARI EXEC.: 2004-Impaduriri(fara T. de reg)  LUCRARI PROP.: DEGAJARI,COMPLETARI										MO	7	P	15	4	3	3			NEC	N	0.49	10	164	3.1		
										MO	2	IN	15	4	3	3	M		RN	N	0.14	3	49	0.9		
										LA	1	P	15	6	4	3	F		NEC	N	0.07	1	16	0.5		
TOTAL																							0.7	14	229	
DESCRIEREA STATIONII SI ARBORETULUI										ELM ARB	P R P	M R P	VAR RE GE	DM STA ANI	HM CM	C L	A MES TEC	EL AG AJ	PROVE NIENTA	VI TA LI	DENS		VOLUM		CREC	
																					CONS	MC/ HA	MC/ UA	MC/ HA		
76 B 5.09 HA GF: 2 - 1B SUP: A TS: 2312 TP: 1121 SOL: 4101 Versant superior ondulat EXPOZITIE: NV INC: 26 G ALTITUDINE: 1150 - 1280 M LITIERA: continua-subtire TIP FLORA: Hylocomium Natural fundamental prod. mij. relativ-plurien COMP.ACTUALA: 9 MO 1 MO COMP.TEL: 8MO 2 LA SORT: MO Gros,cherestea VARSTA EXPL.: 100 ani  SEM.UTIL: 10MO SUBARBORET: DATE COMPL.: Doborituri izolate Uscare slaba Alte date complement.  POL: ERZ: LUCRARI EXEC.: 2005-T.produce accidentale 2009-T.produce accidentale LUCRARI PROP.: T.IGIENA(T.rase,benzi declI)										MO	9	IN	85	28	24	3		.5	RN	N	0.63	356	1812	5.1		
										MO	1	IN	130	44	28	3	M	.6	RN	N	0.07	49	249	0.1		
TOTAL																							0.7	405	2061	

Anul  
executării2014  
2016  
2017  
2018Anul  
executării2014  
2016Anul  
executării

2017

Anul  
executării

2014





u.a. /Tip func.	Supr. ha	Cons.	Dist. col. hm	Elm. arb.	Prp	Vrt. ani	Clp.	Volum actual	Volum la mij. dec.	Alte lucrări de executat în deceniu	Volum de extras	%
								m.c.	m.c.		m.c.	
2	1,87	0,6	4			110	4	598	628	Ajutorarea regen. naturale	94	15
Compozitie tel 10MO												
Semintis natural 10MO / 5 ani 0.2S grupe												
41 H				MO	8	120	3	701	721	Tăieri de conservare	108	
				MO	2	150	3	183	188	Ajutorarea regen. naturale	28	
2	1,85	0,6	4			120	3	884	909		136	15
Compozitie tel 10MO												
Semintis natural 10MO /15 ani 0.3S mixt												
59 E				MO	10	140	5	100	105	Tăieri de conservare	11	
										Ajutorarea regen. naturale		
2	0,79	0,4	4			140	5	100	105		11	10
Compozitie tel 10MO												
69 A				MO	9	130	4	419	434	Tăieri de conservare	65	
				MO	1	40	4	18	23	Ajutorarea regen. naturale		
2	1,3	0,6	1			130	4	437	457		65	14
Compozitie tel 10MO												
Semintis natural 10MO /10 ani 0.3S mixt												
73 B				MO	10	120	4	1605	1660	Tăieri de conservare	830	
										Ajutorarea regen. naturale		
2	5,69	0,5	16			120	4	1605	1660		830	50
Compozitie tel 10MO												
Semintis natural 10MO /10 ani 0.5S mixt												
83 C				MO	6	125	3	397	412	Tăieri de conservare	87	
				MO	4	60	3	160	185	Ajutorarea regen. naturale	2	
2	1,82	0,5	9			125	3	557	597		89	15
Compozitie tel 10MO												
Semintis natural 10MO /15 ani 0.3S mixt												
94 B				MO	10	110	3	6041	6291	Tăieri de conservare	1887	
										Ajutorarea regen. naturale		
2	17,41	0,5	14			110	3	6041	6291		1887	30
Compozitie tel 8MO 2LA												
Semintis natural 10MO /10 ani 0.3S mixt												
98 O				MO	6	110	3	583	608	Tăieri de conservare	103	
				MO	4	70	3	331	366	Ajutorarea regen. naturale	37	
2	2,93	0,5	1			110	3	914	974		140	14
Compozitie tel 8MO 2LA												
Semintis natural 10MO /10 ani 0.2S mixt												
100 B				MO	8	95	3	141	151	Tăieri de conservare	45	
				MO	2	40	3	15	20	Ajutorarea regen. naturale	2	
2	0,56	0,5	1			95	3	156	171		47	27
Compozitie tel 8MO 2LA												
Semintis natural 10MO /10 ani 0.4S mixt												
104 C				MO	7	110	3	3456	3591	Tăieri de conservare	718	
				MO	3	85	3	1280	1370	Ajutorarea regen. naturale	14	
2	11,33	0,6	4			100	3	4736	4961		732	15
Compozitie tel 10MO												
Semintis natural 10MO /10 ani 0.4S mixt												
104 F				MO	7	110	3	595	620	Tăieri de conservare	124	
				MO	3	85	3	220	235	Ajutorarea regen. naturale	2	
2	1,95	0,6	4			110	3	815	855		126	15
Compozitie tel 8MO 2LA												
Semintis natural 10MO /10 ani 0.3S mixt												
289 A				MO	10	110	2	223	223	Tăieri de conservare	223	
										Împăduriri pe 1,69 ha cu 8MO2LA		
										Îngrijirea culturilor		
2	1,69	0,2	1			110	2	223	223		223	100

u.a. Tip func.	Supr. ha	Cons.	Dist. col. hm	Elm. arb.	Prp	Vrt. ani	Clp.	Volum actual m.c.	Volum la mij. dec. m.c.	Alte lucrări de executat în deceniu	Volum de extras m.c.	%
Compozitie 289 G												
Compozitie Semintis n 289 L												
Compozitie Semintis r 290 C												
Compozitie Total												8

Sj  
TC