



Contează pentru viitor!

**REGIA NAȚIONALĂ A PĂDURILOR - ROMSILVA  
DIRECȚIA SILVICĂ ALBA  
OCOLUL SILVIC GÎRDA**

Str. Izvoarele, Nr. 19, Loc. Gârda de Sus, Cod poștal 517310

ONRC: J40/450/1991; CUI: RO 1590120

Telefon: 0258/778.016, 0748/293.907 Fax: 0258/778.016

E-mail: garda@alba.rosilva.ro; Pagina web: www.rosilva.ro

Nr. 86 / 9 .01.2023

**Către,  
Garda Forestieră Cluj,**

În conformitate cu Ordinul Nr. 767/2018 vă înaintăm:

- Actul de punere în valoare nr. 3431 Pasca Remus, Titlul de Proprietate Nr. 621/13 din 19.02.1993, contract de prestări servicii silvice Nr. 730 din 12.02.2016, având domiciliul stabil în localitatea Arieseni, sat Izlaz, Nr 468, jud Alba

Șef Ocol,  
Ing. Florea Ioan



Întocmit,  
ing. Pestean Ioana

ACT DE PUNERE ÎN VALOARE NR. 2200325409170

Unitate de Producție: VII - SCARISOARA  
 Denumire A.P.V.: 3431 PASCA REMUS

Suprafață totală act - (ha): 0.55 Tratament: T. PRODUSE ACCIDENTALE I Natura Produsului: PRODUSE ACCIDENTALE Tehnologia de Exploatare: SORTIMENTE SI MULTIPLI DE SORTIMENTE Data inventarierii: 08.06.2022 Anul exploatării: 2022 Procedul de inventariere: FIR CU FIR Ciocan forma CIRCULARĂ nr.: RP1158 Accesibilitate: 1001-1500								Informații privind N.T.S.M.				Grupa de specii	Nr. de arbori	Volum					
Stâncării pe - (ha): Arbori putregăioși - (buc): 3 cu un volum de - (mc): 1.13 Iescării - (buc): cu un volum de - (mc):								Rășinoase FAG Quercinee Diverse tari Diverse moi		31	24.87								
Total:								31		24.87									
Specia	SORTARE DIMENSIONALĂ							Lemn lucru	Coajă	Lemn de foc		Volum brut							
	G1	G2	G3	M1	M2	M3	LS			Total	VF								
MOLID	5.70	9.80	2.94	2.02	0.60		0.18	21.24	2.06	1.57	24.87								
TOTAL	5.70	9.80	2.94	2.02	0.60		0.18	21.24	2.06	1.57	24.87								
U.A.	Suprafață (ha)		Vârsta ani	Panta G	Seminiș utilizabil					H.	Total volum brut								
	Par cursă	UA			%	S. tot	Compoziție												
13	0.55		90	24.00					0		24.87								
U.A.	MO	Volum																	
13	24.87	24.87																	
Total	24.87	24.87																	
U.A.	Specia	Diametre		Înălțimi		Vârsta	Vol. arb	Nr. arb	Creștere	Sortare dimensională						Coajă	Lemn foc		Volum brut
		dt	dgc	ht	hc					G1	G2	G3	M1	M2	M3		LS	Total	
13	MO	34.87	39.67	19.71	20.67	90	0.80	31		5.70	9.80	2.94	2.02	0.60		0.18	2.06	1.57	24.87
Total U.A.: 13								31		5.70	9.80	2.94	2.02	0.60		0.18	2.06	1.57	24.87
Total General U.A.								31		5.70	9.80	2.94	2.02	0.60		0.18	2.06	1.57	24.87

Șef Ocol,



Întocmit,

Birou Fond Forestier,

Verificat,

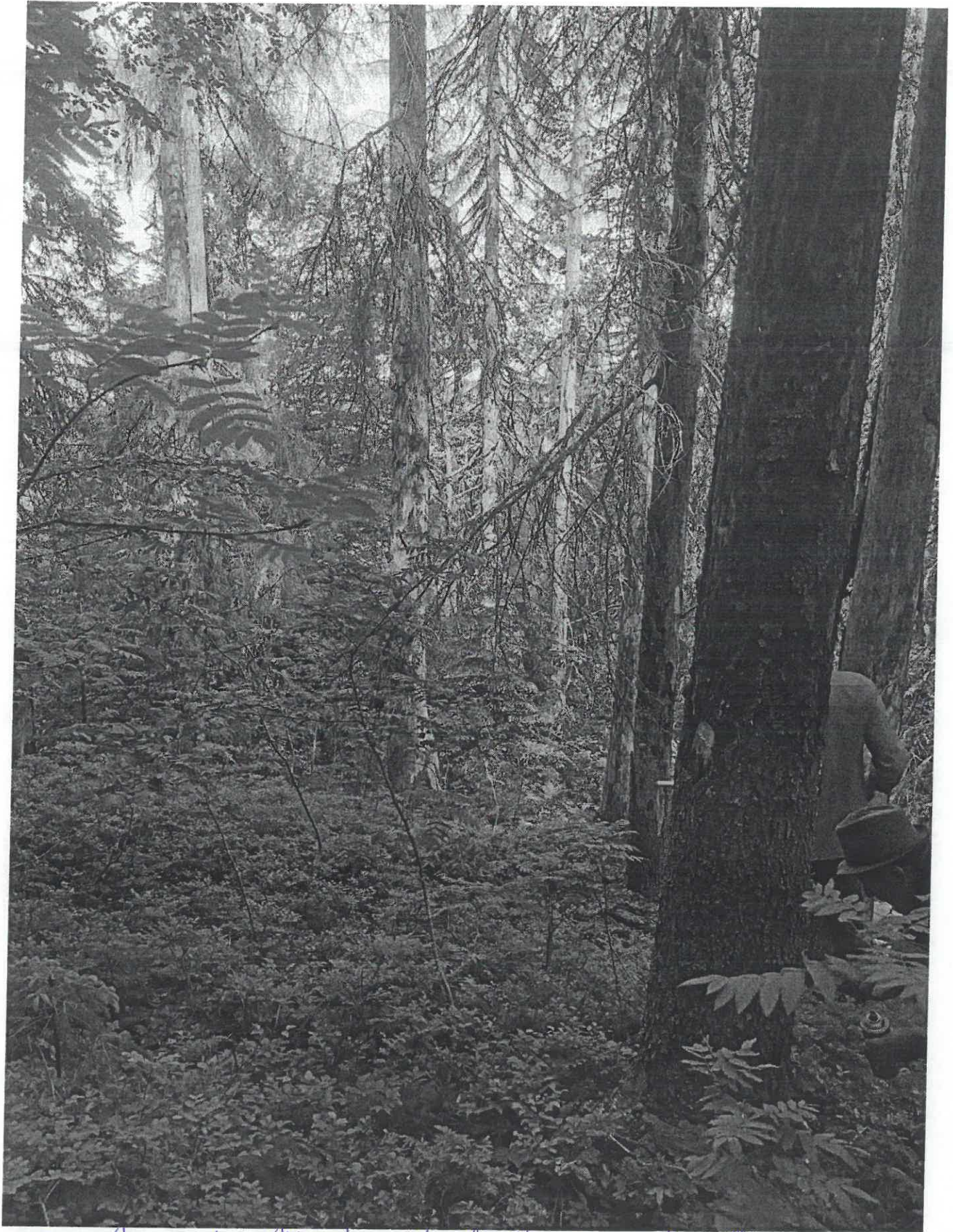

Paksa Kerma dom. Wisesni, aat Jelas, No. 468 jnd. Allg  
Contract PS No. 730/12.02.2016 TP No. 621/13/19.02.1993  
JAT Scarpisan UP VII m.a. 13 S = 0,55 ha