



Ocolul Silvic Sebeș R.A.

515800 Sebeș , Str. Mircea cel Mare nr. 109 , jud. Alba
J 01/25/2004 , RO 16041457, RO02RNCB0011021297360001 BCR Sebeș
tel / fax : 0258 735725, e-mail: ossebesra@yahoo.com

Nr. 5243 / 20.12.2022

Catre ,

Garda Forestiera Cluj

Prin prezenta va transmitem spre verificare urmatoarele acte de punere in valoare:

- 3883 Stefan Mihai, produse accidentale 1, situate in UP IV Gotu, u.a. 130D cu suprafata de 3.67 ha, volum de 104.64 mc, proprietate a lui Stefan Mihai avand Contractul de prestari servicii silvice nr. 3380/02.09.2019;
- 3884 Cretu Maria, produse accidentale 1, situate in UP III Sugag, u.a. 124A cu suprafata de 2.45 ha, volum de 5.43 mc si u.a. 124C cu suprafata de 0.47 ha, volum de 25.31 mc proprietate a lui Cretu Maria avand Contractul de prestari servicii silvice nr. 780/01.03.2022;
- 3885 Cretu Maria, produse accidentale 1, situate in UP IV Gotu, u.a. 126B cu suprafata de 0.4 ha, volum de 0.71 mc, u.a. 126C cu suprafata de 1.2 ha, volum de 2.12 mc, u.a. 128A cu suprafata de 1.4 ha, volum de 101.44 mc, u.a. 129C cu suprafata de 1 ha, volum de 19.67 mc, u.a. 129D cu suprafata de 0.7 ha, volum de 16.88 mc proprietate a lui Cretu Maria avand Contractul de prestari servicii silvice nr. 780/01.03.2022.

Factorii destabilizatori care au afectat arboretele sunt uscarile, doboraturile si rupturile de vant, manifestate dispersat pe suprafata proprietatilor.

Suprafatele de fond forestier nu se afla in perimetrul unei arii naturale protejate.

Punerea in valoare s-a realizat in conformitate cu prevederile OM 767/2018 in fond forestier cu suprafata mai mica de 10 ha pentru care legea nu obliga intocmirea amenajamentului silvic.

**Sef Ocol ,
Ing. Oprita Ioan**



**Responsabil Paza ,
Ing. Ghibu Nicolae**

ACT DE PUNERE ÎN VALOARE NR. 2200016807060

Unitate de Producție: IV - Gotu
 Denumire A.P.V.: 3883 Stefan Mihai

Suprafață totală act - (ha): 3.67 Tratament: T. ÎN FONDUL FORESTIER NAȚIONAL PENTRU CARE LEGEA NU OBLIGĂ LA ELABORAREA DE AMENAJAMENTE SILVICE (S DE MAX. 10 HA) Natura Produsului: PRODUSE ACCIDENTALE Tehnologia de Exploatare: TRUNCHIURI SI CATARGE Data inventarierii: 29.12.2022 Anul exploatării: 2022 Procedul de inventariere: FIR CU FIR Ciocan forma CIRCULARĂ nr.: AB0105 Accesibilitate: 251-500										Informații privind N.T.S.M.				Grupa de specii		Nr. de arbori	Volum			
Stâncării pe - (ha): Arbori putregăioși - (buc): cu un volum de - (mc): Iescării - (buc): cu un volum de - (mc):										Rășinoase FAG		76 3	94.49 10.15							
TOTAL:										79		104.64								
Specia		SORTARE DIMENSIONALĂ							Lemn lucru	Coajă	Lemn de foc		Volum brut							
		G1	G2	G3	M1	M2	M3	LS			Total	VF								
FAG		3.47	1.22		0.11	0.02			4.82	0.23	5.10	0.51	10.15							
MOLID		40.72	19.49	5.48	5.19	1.82		0.57	73.27	6.87	14.35	0.01	94.49							
TOTAL		44.19	20.71	5.48	5.30	1.84		0.57	78.09	7.10	19.45	0.52	104.64							
U.A.	Suprafață (ha)		Vârsta ani	Panta G	Seminiș utilizabil							Total volum brut								
	Par cursă	UA			%	S. tot	Compoziție				H.									
130D	3.67		60	33.00	0							104.64								
U.A.	FA	MO	Volum																	
130D	10.15	94.49	104.64																	
Total	10.15	94.49	104.64																	
U.A.	Specia	Diametre		Înălțimi		Vârsta	Vol. arb	Nr. arb	Creștere	Sortare dimensională							Coajă	Lemn foc		Volum brut
		dt	dgc	ht	hc					G1	G2	G3	M1	M2	M3	LS		Total	VF	
130D	FA	54.67	54.67	27.67	27.67	60	3.38	3		3.47	1.22		0.11	0.02			0.23	5.10	0.51	10.15
	MO	33.37	34.37	24.67	24.67	60	1.24	76		40.72	19.49	5.48	5.19	1.82		0.57	6.87	14.35	0.01	94.49
Total U.A.: 130D								79		44.19	20.71	5.48	5.30	1.84		0.57	7.10	19.45	0.52	104.64
Total General U.A.								79		44.19	20.71	5.48	5.30	1.84		0.57	7.10	19.45	0.52	104.64

Șef Ocol,

Întocmit,

Birou Fond Forestier,

Verificat,

Oprita Ioan



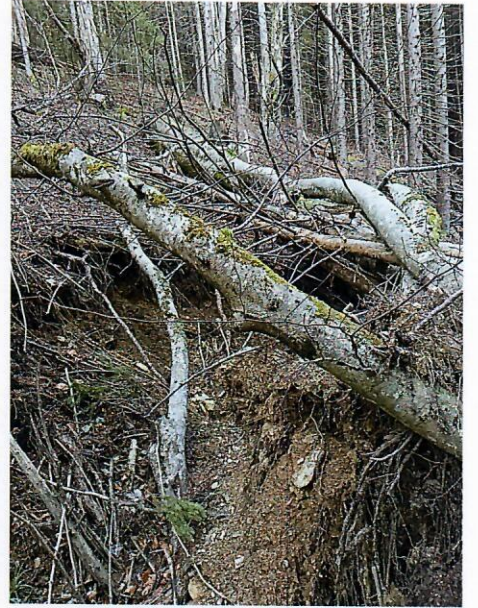

UP IV Goto
U.d. 1300
Proprietar Stefan Mihai

ACT DE PUNERE ÎN VALOARE NR. 2200016807070

Unitate de Producție: III - Sugag
Denumire A.P.V.: 3884 Cretu Maria

Suprafață totală act - (ha): 2.92 Tratament: T. ÎN FONDUL FORESTIER NAȚIONAL PENTRU CARE LEGEA NU OBLIGĂ LA ELABORAREA DE AMENAJAMENTE SILVICE (S DE MAX. 10 HA) Natura Produsului: PRODUSE ACCIDENTALE Tehnologia de Exploatare: TRUNCHIURI SI CATARGE Data inventarierii: 29.12.2022 Anul exploatării: 2022 Procedeul de inventariere: FIR CU FIR Ciocan forma CIRCULARĂ nr.: AB0105 Accesibilitate: 501-1000										Informații privind N.T.S.M.				Grupa de specii	Nr. de arbori	Volum				
										Stâncării pe - (ha): Arbori putregăioși - (buc): cu un volum de - (mc): Iescării - (buc): cu un volum de - (mc):				Rășinoase FAG Quercinee Diverse tari Diverse moi	68	30.74				
										Total:				68	30.74					
Specia		SORTARE DIMENSIONALĂ							Lemn lucru	Coajă	Lemn de foc		Volum brut							
		G1	G2	G3	M1	M2	M3	LS			Total	VF								
MOLID		1.68	9.19	4.59	6.03	2.24		0.75	24.48	2.67	3.59	0.01	30.74							
TOTAL		1.68	9.19	4.59	6.03	2.24		0.75	24.48	2.67	3.59	0.01	30.74							
U.A.	Suprafață (ha)		Vârsta ani	Panta G	Semintiş utilizabil				Compoziție				Total volum brut							
	Par cursă	UA			%	S. tot					H.									
124A	2.45		100	26.00					0				5.43							
124C	0.47		130	16.00					0				25.31							
U.A.	MO	Volum																		
124A		5.43	5.43																	
124C		25.31	25.31																	
Total		30.74	30.74																	
U.A.	Specia	Diametre		Înălțimi		Vârsta	Vol. arb.	Nr. arb.	Creștere	Sortare dimensională							Coajă	Lemn foc		Volum brut
		dt	dgc	ht	hc					G1	G2	G3	M1	M2	M3	LS		Total	VF	
124A	MO	27.50	27.50	21.50	21.50	100	0.68	8		0.78	1.87	0.60	0.80	0.22		0.08	0.46	0.62	5.43	
Total U.A.: 124A								8		0.78	1.87	0.60	0.80	0.22		0.08	0.46	0.62	5.43	
124C	MO	22.33	22.59	18.59	18.59	130	0.42	60		0.90	7.32	3.99	5.23	2.02		0.67	2.21	2.97	0.01	25.31
Total U.A.: 124C								60		0.90	7.32	3.99	5.23	2.02		0.67	2.21	2.97	0.01	25.31
Total General U.A.								68		1.68	9.19	4.59	6.03	2.24		0.75	2.67	3.59	0.01	30.74

Șef Ocol,

Oprîța Ioan



Întocmit,

Birou Fond Forestier,

Verificat,

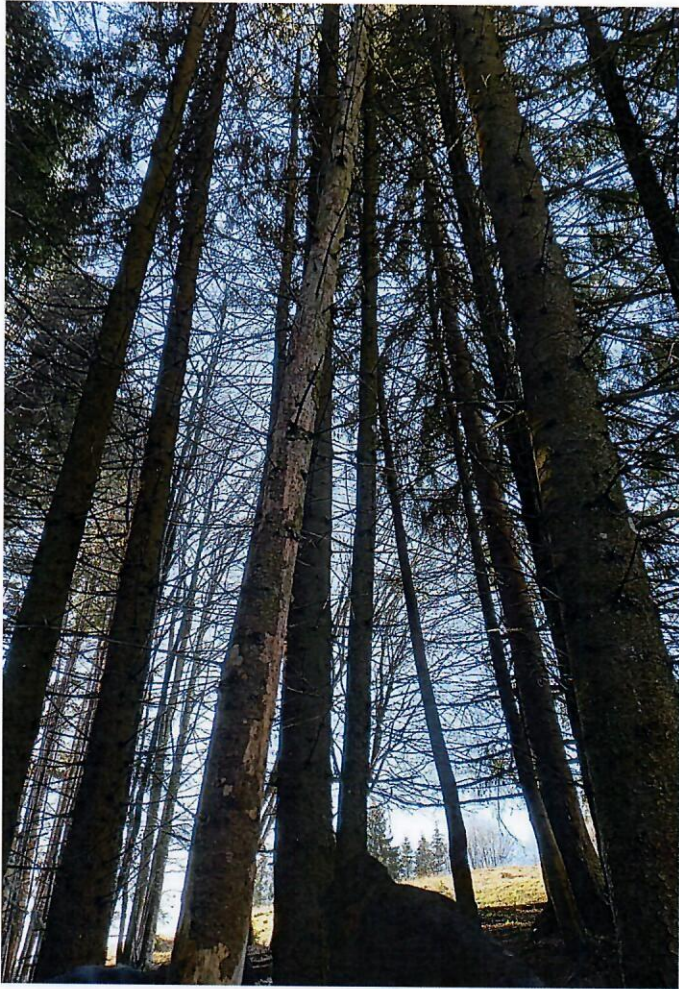

UP III Sogda
Uch. 124A, 124C
Proprietar Coetu Mooid

ACT DE PUNERE ÎN VALOARE NR. 2200016807080

Unitate de Producție: IV - Gotu
 Denumire A.P.V: 3885 Cretu Maria

Suprafață totală act - (ha): 4.7 Tratament: T. ÎN FONDUL FORESTIER NAȚIONAL PENTRU CARE LEGEA NU OBLIGĂ LA ELABORAREA DE AMENAJAMENTE SILVICE (S DE MAX. 10 HA) Natura Produsului: PRODUSE ACCIDENTALE Tehnologia de Exploatare: TRUNCHIURI SI CATARGE Data inventarierii: 29.12.2022 Anul exploatării: 2022 Procedeeul de inventariere: FIR CU FIR Ciocan forma CIRCULARĂ nr.: AB0105 Accesibilitate: 251-500	Informații privind N.T.S.M.	Grupa de specii	Nr. de arbori	Volum
	Stâncării pe - (ha): Arbori putregăioși - (buc): cu un volum de - (mc): Iescării - (buc): cu un volum de - (mc):	Rășinoase FAG Quercinee Diverse tari Diverse moi	479	140.82
		Total:	479	140.82

Specia	SORTARE DIMENSIONALĂ							Lemn lucru	Coajă	Lemn de foc		Volum brut
	G1	G2	G3	M1	M2	M3	LS			Total	VF	
BRAD	0.60	1.53	0.27	1.39	1.46		0.41	5.66	0.66	1.30	0.07	7.62
LARICE	0.63	1.25	0.57	1.23	0.32		0.14	4.14	1.05	1.75	0.03	6.94
MOLID	3.58	18.39	16.30	33.69	13.73		4.72	90.41	10.65	25.20	0.10	126.26
TOTAL	4.81	21.17	17.14	36.31	15.51		5.27	100.21	12.36	28.25	0.20	140.82

U.A.	Suprafață (ha)		Vârsta ani	Panta G	Semințis utilizabil				Total volum brut
	Par cursă	UA			%	S. tot	Compoziție		
126C	1.20		55	12.00				0	2.12
126B	0.40		55	14.00				0	0.71
129C	1.00		110	16.00				0	19.67
129D	0.70		50	12.00				0	16.88
128A	1.40		45	11.00				0	101.44

U.A.	BR	MO	LA	Volum
126C	0.29	1.83		2.12
126B	0.27	0.44		0.71
129C	3.95	15.72		19.67
129D	3.11	13.77		16.88
128A		94.50	6.94	101.44
Total	7.62	126.26	6.94	140.82

U.A.	Specia	Diametre		Înălțimi		Vârsta	Vol. arb.	Nr. arb.	Creștere	Sortare dimensională							Coajă	Lemn foc		Volum brut
		dt	dgc	ht	hc					G1	G2	G3	M1	M2	M3	LS		Total	VF	
126C	BR	20.00	20.00	18.00	18.00	55	0.29	1					0.17	0.03		0.01	0.02	0.06		0.29
	MO	17.00	17.00	14.40	14.40	55	0.18	10			0.09	0.34	0.48	0.30		0.15	0.17	0.30	0.01	1.83
Total U.A.: 126C								11		0.09	0.34	0.65	0.33		0.16	0.19	0.36	0.01	2.12	
126B	BR	12.00	12.00	10.75	10.75	55	0.07	4					0.12		0.06	0.03	0.06	0.01	0.27	
	MO	15.85	15.85	14.08	14.08	55	0.02	26			0.01	0.02	0.12	0.12	0.04	0.04	0.09		0.44	
Total U.A.: 126B								30		0.01	0.02	0.12	0.24		0.10	0.07	0.15	0.01	0.71	
129C	BR	15.54	34.00	23.00	23.00	110	0.15	26			0.55	0.10	0.91	1.11	0.30	0.35	0.63	0.05	3.95	
	MO	20.13	20.20	17.17	17.17	110	0.33	47		0.20	2.48	1.79	3.98	1.57	0.55	1.24	3.91	0.01	15.72	
Total U.A.: 129C								73		0.20	3.03	1.89	4.89	2.68		0.85	1.59	4.54	0.06	19.67
129D	BR	24.80	24.80	18.20	18.20	50	0.62	5		0.60	0.98	0.17	0.31	0.20	0.04	0.26	0.55	0.01	3.11	
	MO	22.06	22.06	18.20	18.20	50	0.39	35		0.22	1.67	2.57	3.30	0.98	0.36	1.04	3.63		13.77	
Total U.A.: 129D								40		0.82	2.65	2.74	3.61	1.18		0.40	1.30	4.18	0.01	16.88
128A	LA	24.29	24.29	18.93	18.93	45	0.50	14		0.63	1.25	0.57	1.23	0.32	0.14	1.05	1.75	0.03	6.94	
	MO	19.88	20.33	16.57	16.57	45	0.30	311		3.16	14.14	11.58	25.81	10.76	3.62	8.16	17.27	0.08	94.50	
Total U.A.: 128A								325		3.79	15.39	12.15	27.04	11.08		3.76	9.21	19.02	0.11	101.44
Total General U.A.								479		4.81	21.17	17.14	36.31	15.51		5.27	12.36	28.25	0.20	140.82

Șef Ocol,

Întocmit,

Birou Fond Forestier,

Verificat,

Oprîța Ioan









Acesta este un document generat din aplicația SUMAL 2.0 Ocol

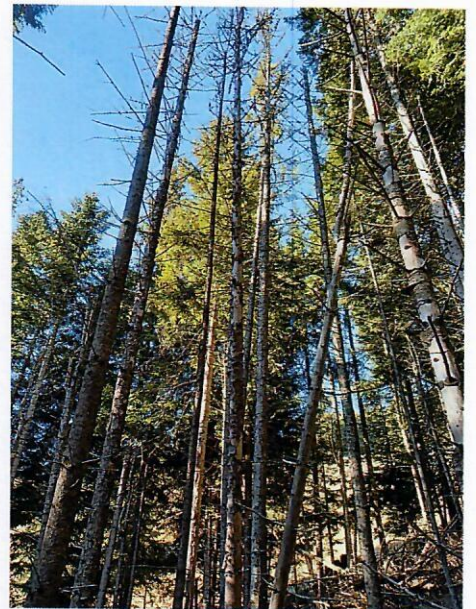
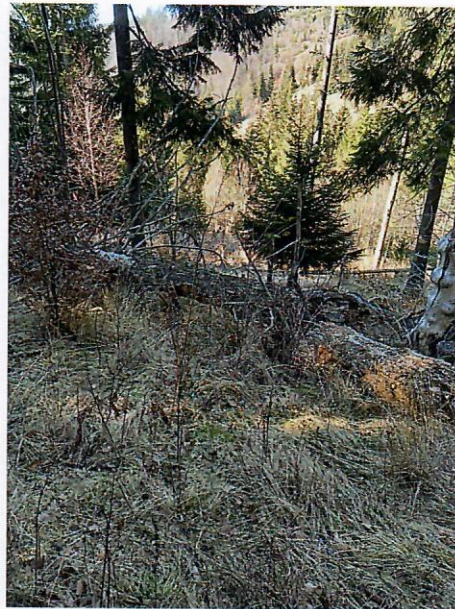
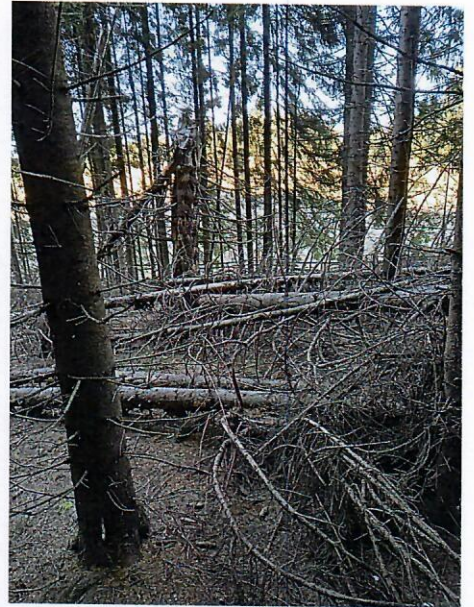
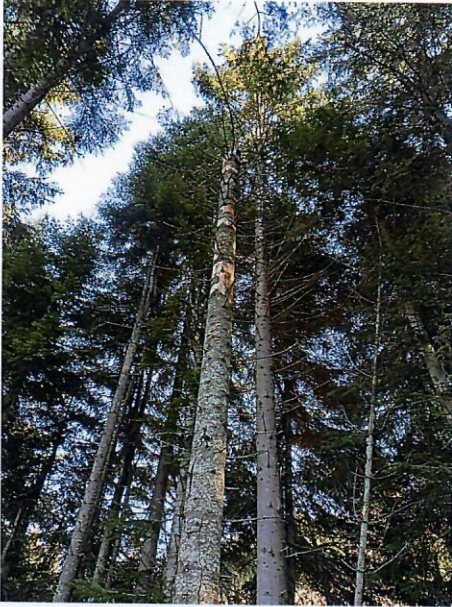

UP IV Goto
 U. d. - 1280, 1282, 128A,
 128C, 128D
 Projeekat Goto Horik