



**DIRECTIA SILVICA MARAMURES**  
**OCOLUL SILVIC GROSII TIBLESULUI**

Grosii Tiblesului, str. Principala, nr.417

Telefon/fax: 0262-388775, 0751164128

E-mail: [osgrosi@marasilva.ro](mailto:osgrosi@marasilva.ro), [ropanvirgil@gmail.com](mailto:ropanvirgil@gmail.com)

C.U.I. 1590120, J 40/450/1991

Nr. 6974 Din 08.09.2022

**NOTIFICARE**

**Catre :**

**GARDA FORESTIERA CLUJ**

Prin prezenta, inaintam, documentatia pentru aprobarea actului de punere in valoare, de produse accidentale (arbori uscati, in urma incendiului din anii anteriori.), in conformitate cu prevederile Ordinul nr. 767 / 23.07.2018, art.5, alin 1, lit.b, astfel :

**- Datele APV – ului :**

- Numar : 2107 / - SUMAL- 2200140301380, in stadiul VERIFICAT.
- Denumire : TAURI / BOZGA NICOLAE,
- Ocolul Silvic : GROSII TIBLESULUI.
- U.P. : VI. TIBLES,
- u.a. : 160%,
- Suprafata : 1,49 ha, din care : 0,45 ha in masa..
- Volum : 141,58 mc.
- Proprietar : PROPRIETATE PRIVATA – Persoana fizica BOZGA NICOLAIE, Grosii Tiblesului, nr. 452, Jud. Maramures.
- Natura produselor : **Accidentale 2** (dispersate pe 70% din suprafata, iar pe 30% sunt in masa).
- Suprafata ce necesita a fi impadurita : 0,45 ha.

**- Factori destabilizatori :**

- Factori abiotici : arbori uscati, in urma incendiului din anii anteriori, teren limitrof cu fanat.
- Document de proprietate : Titlu de proprietate nr. **21588 din 14.11.2018**.
- Nr. / data si durata contractului de administrare : **7544/21.10.2019, pe durata de 10 ani**.
- Perioada de valabilitate a amenajamentului silvic ; **FARA AMENAJAMENT**.
- Aviz CTAS nr. – **NU ESTE**.
- Face obiectul depasirii posibilitatii anuale ? – **NU**.
- Face obiectul modificarii prevederilor amenajamentului ? – **NU**.
- Arboretul este situat in afara arealului (O.M.3814/2012) ? : **NU ESTE CAZUL**.
- Suprafata este inclusa in arii naturale protejate ? - **NU**.
- Sunt restrictii privind protectia mediului ? – **NU ESTE CAZUL**.

Anexat depunem : copie APV in stadiul VERIFICAT, copie schita parchetului cu detalii, copie descriere parcelare din aplicarea 1996 – 2006, fotografiile relevante.

SEF OCOL  
Ing. POP MARINEL



Responsabil F.F.  
Ing. ROPAN VIRGIL



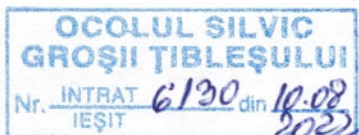

ACT DE PUNERE ÎN VALOARE NR. 2200140301380

Unitate de Producție: VI - TIBLES  
Denumire A.P.V.: 2107 TAURI/BOZGA NICOLAIE

Suprafață totală act - (ha): 1.49 Tratament: T. PRODUSE ACCIDENTALE II Natura Produsului: PRODUSE ACCIDENTALE Tehnologia de Exploatare: SORTIMENTE SI MULTIPLI DE SORTIMENTE Data inventarierii: 10.08.2022 Anul exploatarii: 2022 Procedeeul de inventariere: FIR CU FIR Ciocan forma CIRCULARĂ nr.: MM1308										Informații privind N.T.S.M.				Grupa de specii	Nr. de arbori	Volum				
Stâncării pe - (ha): Arbori putregăioși - (buc): cu un volum de - (mc): Iescării - (buc): cu un volum de - (mc):										Rășinoase FAG Quercinee Diverse tari Diverse moi				902	141.58					
Total:										902				141.58						
Specia	SORTARE DIMENSIONALĂ							Lemn lucru	Coajă	Lemn de foc		Volum brut								
	G1	G2	G3	M1	M2	M3	LS			Total	VF									
FAG	0.08	3.52		3.36	6.58	8.41	6.07	28.02	2.09	111.47	14.99	141.58								
TOTAL										28.02		2.09	111.47	14.99	141.58					
U.A.	Suprafață (ha)		Vârsta ani	Panta G	Semintiş utilizabil					H.	Total volum brut									
	Par cursă	UA			%	S. tot	Compoziție													
160%	1.49		45	25.00			0				141.58									
U.A.	FA	Volum																		
160%	141.58	141.58																		
Total	141.58	141.58																		
U.A.	Specia	Diametre		Înălțimi		Vârsta	Vol. arb.	Nr. arb.	Creștere	Sortare dimensională							Coajă	Lemn foc		Volum brut
		dt	dcg	ht	hc					G1	G2	G3	M1	M2	M3	LS		Total	VF	
160%	FA	14.71	19.19	15.63	15.63	45	0.16	902		0.08	3.52		3.36	6.58	8.41	6.07	2.09	111.47	14.99	141.58
Total U.A.: 160%								902		0.08	3.52		3.36	6.58	8.41	6.07	2.09	111.47	14.99	141.58
Total General U.A.								902		0.08	3.52		3.36	6.58	8.41	6.07	2.09	111.47	14.99	141.58

Șef Ocol,  
Pop Marinel

Intocmit,

Birou Fond Forestier,

Verificat,



SCHITA PARCHET

PART. NR.	SUMAL	DENUMIRE	LAT. APV	LONG. APV	LAT. PL.PR	LONG. PL.PR	UP	UA	VOLUM (mc)
2107	2200140301380	TAURI / BOZGA NICOLAIE	47.506812	24.144317	47.509893	24.142874	6	160%, Proprietate privata	141.58

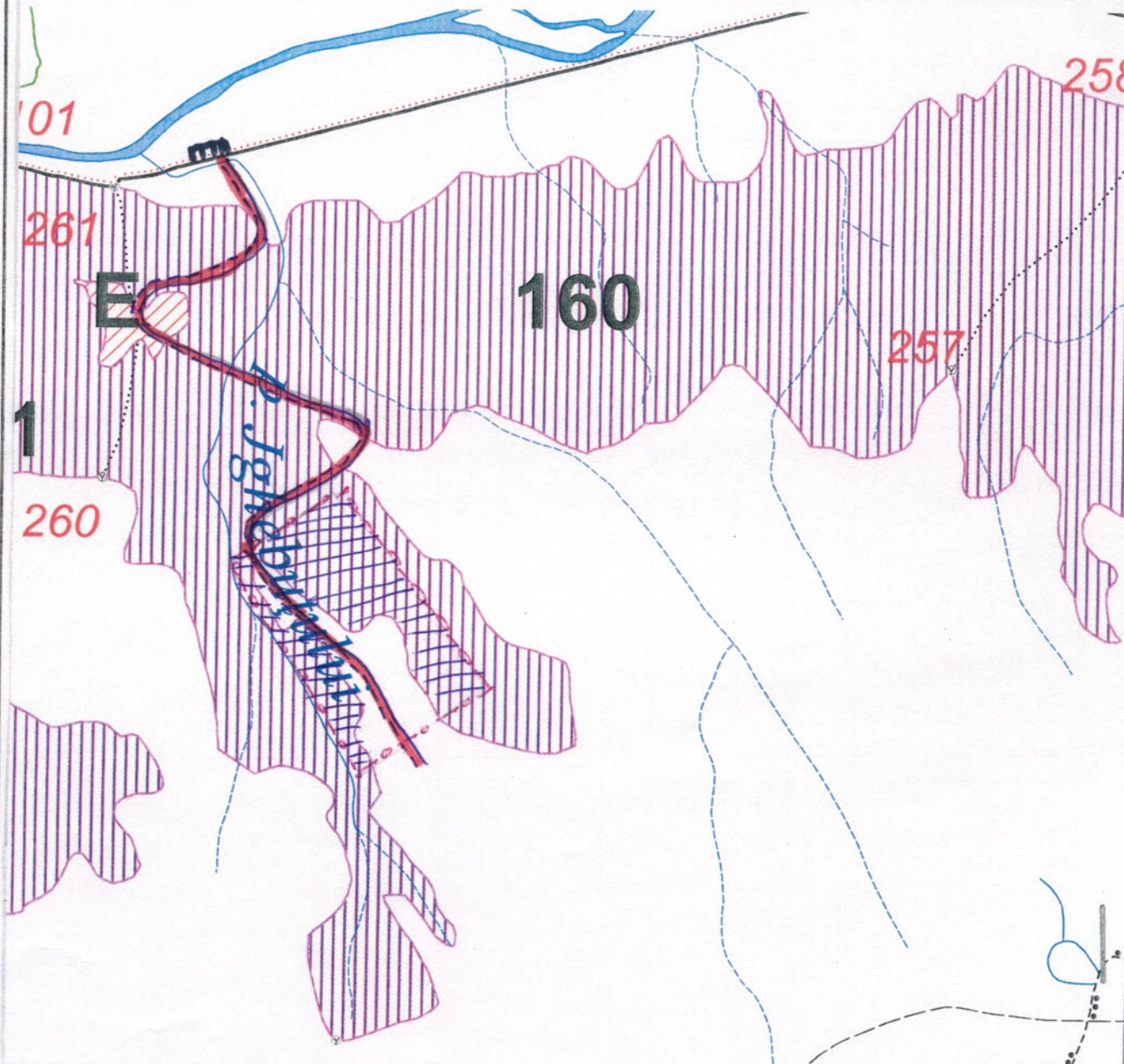

LEGENDA

1:5000	SCARA
	Suprafata parchetului
	Limita parchet
	Drum tractor existent
	Drum tractor necesar
	Parau
	Platforma primara
	Drum auto forestier

INTOCMIT

Tehn. CHINDRIS VIOREL

PADURAR

MURESAN LIVIU



207

DESCRIERE PARCELARA

Romsilva R.A.

Fil.: Maramures

OS: Grosii Tiblesului

UP: 6

DESCRIEREA STATIONII SI ARBORETULUI										ELM	P	M.	VIR		C	AM	EL	PROVE-	VI	DENS	V O L U M			CRES	
										ARB	R	RE	STA	D	H	L	ES	AG	NIENTA	TA		MC/	MC/	MC/	
										P	GE	ANI	CM	M	P	TE	AJ		LI	CONS	HA	UA	HA		
160 27.8 HA GF.2-1B. SUP:A TS:4430 TP:4111 SOL:3101 Versant mijlociu ondulat EXPOZITIE N INC. 30 G ALTITUDINE: 610- 750 M. LITIERA:continua - normala TIP FLORA:Asperula-Dentaria Natural fundamental prod. sup relativ-echien COMP.ACTUALA : 7 FA 1 MO 1 DU 1 DM COMP.TEL : 8 FA 1 MO 1 DU SORT:FA F.gros.cher. sup.,derulaj VIRSTA EXPL.120 ani SEM.UTIL: SUBARBORET: DATE COMPL. Alte date complement.										FA	7	IN	20	8	8	2	.2	RN	N	0.70	52	1446	5.3		
										MO	1	P	20	14	10	2	.1	NEC	N	0.10	16	445	1.4		
										DU	1	P	20	16	11	2	.1	NEC	N	0.10	19	528	0.6		
										DM	1	IN	20	12	9	3	.2	RN	N	0.10	6	167	1.3		
POL: LUCRARI EXEC. 1987-Degajari 1991-Curatiri LUCRARI PROP. CURATIRI RARITURI										TOTAL			20			2				1.00	93	2586	8.6		

*[Handwritten signature]*









**SUPRAFAȚA PRIMITĂ ÎN PROPRIETATE**

Nr. crt.	Categoriile de terenuri	Suprafața		Ocol silvic	Amplasament cadastral				Vecinătăți ale amplasamentului cadastral general	
		ha	m <sup>2</sup>		general		forestier		Punct cardinal	Deținători
					Tarla	Parcelă	UP	UA		
0	1	2	3	4	5	6	7	8	9	10
1	Teren forestier înscris în amenajamentul silvic	1	4900	GROSII TIBLESULUI	S.CAD. 19	TAURI DIN SUS	VI TIBLES	160%	Nord	PADURE-ASOCIATIA COMPOSESORALA GROSII TIBLESULUI
									Sud	PADURE-ASOCIATIA COMPOSESORALA GROSII TIBLESULUI; PASUNE
									Est	PADURE-ASOCIATIA COMPOSESORALA GROSII TIBLESULUI
									Vest	PADURE-ASOCIATIA COMPOSESORALA GROSII TIBLESULUI
		Nord								
		Sud								
		Est								
		Vest								
		Nord								
		Sud								
		Est								
		Vest								
		Nord								
		Sud								
		Est								
		Vest								
2	Pășune împădurită								Nord	
									Sud	
									Est	
									Vest	
		Nord								
		Sud								
		Est								
		Vest								
		Nord								
		Sud								
		Est								
		Vest								
		Nord								
		Sud								
		Est								
		Vest								
3	Alte terenuri cu vegetație forestieră necuprinse în amenajamentul silvic	0	2000		S.CAD. 19	TAURI DIN SUS			Nord	PADURE-BOZGA NICOLAIE
									Sud	PADURE-BOZGA NICOLAIE; PASUNE
									Est	PADURE-BOZGA NICOLAIE
									Vest	PADURE-BOZGA NICOLAIE; PASUNE
		Nord								
		Sud								
		Est								
		Vest								
		Nord								
		Sud								
		Est								
		Vest								
TOTAL suprafață pusă în posesie :		1	6900							





# Plan de amplasament si delimitare a imobilului

Scara 1:2000

Sector cadastral	Suprafata masurata, [mp]	Adresa imobilului
19	16900	EXTRAVILAN - Loc. Grosii Tiblesului, parcela „Tauri din sus”
Proprietar		Unitatea Administrativ Teritoriala (UAT)
BOZGA NICOLAIE		GROSII TIBLESULUI

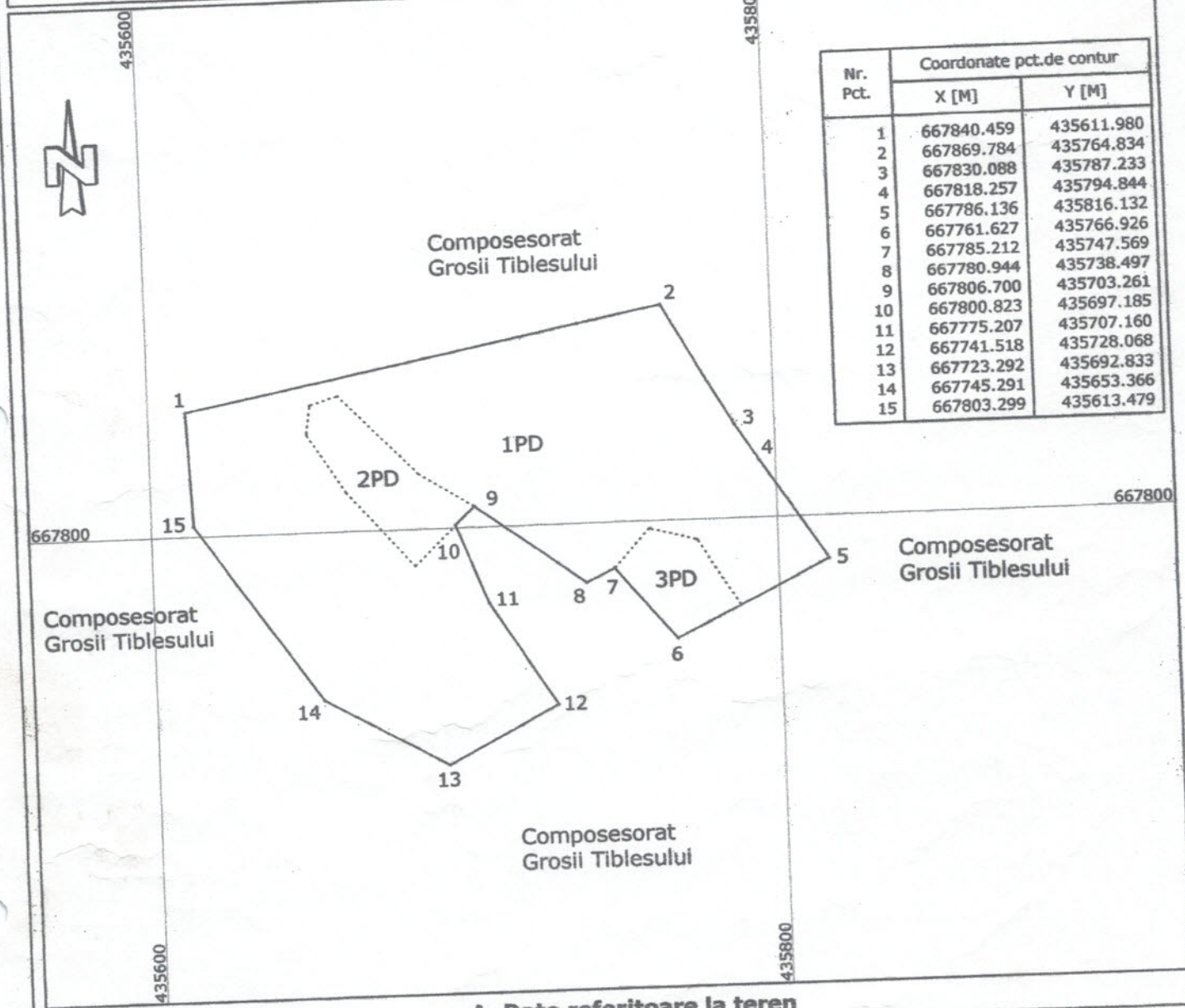

Nr. Pct.	Coordonate pct.de contur	
	X [M]	Y [M]
1	667840.459	435611.980
2	667869.784	435764.834
3	667830.088	435787.233
4	667818.257	435794.844
5	667786.136	435816.132
6	667761.627	435766.926
7	667785.212	435747.569
8	667780.944	435738.497
9	667806.700	435703.261
10	667800.823	435697.185
11	667775.207	435707.160
12	667741.518	435728.068
13	667723.292	435692.833
14	667745.291	435653.366
15	667803.299	435613.479

### A. Date referitoare la teren

Nr. parcela	Categorie de folosinta	Suprafata [mp]	Mentuni
1	Padure	14900	Teren forestier, inscris in amenajamentul silvic O.S. Grosii Tiblesului, UP VI, u.a. 160.
2	Padure	1200	Teren forestier, AFFN(neaamenajat).
3	Padure	800	
TOTAL		16900	

Comisia Locala de Fond Funciar  
 ROMANIA  
 Comuna GROȘII TIBLEȘULUI  
 C.I.F. 15729467  
 JUDEȚUL MARAMUREȘ

Proprietar/mostenitor,  
 Bozga Nicolaie

CERTIFICAT DE EXECUTARE  
 Ing. Ioan Chira  
 Seria RO-M-F Nr. 0148/2013  
 CATEGORIA B

Data: Aprilie 2015



O.S.GROSII TIBLESULUI  
U.P. VI Tibles, u.a.160%  
Suprafata : 1,49 ha.  
Proprietate PRIVATA - Pers.fizica  
Bozga Nicolaie, Grosii Tiblesului, nr. 452





O.S.GROSII TIBLESULUI

U.P.VI Tibles, u.a. 1600

Suprafata : 1,49 ha.

Proprietate PRIVATA - Pers fizica - BOZG

NICOLAIE - Grosii Tiblesului, nr.452

