



**DIRECTIA SILVICA MARAMURES
OCOLUL SILVIC GROSII TIBLESULUI**

Grosii Tiblesului, str. Principala, nr.417

Telefon/fax: 0262-388775, 0751164128

E-mail: osgrosi@marasilva.ro, ropanvirgil@gmail.com

C.U.I. 1590120, J 40/450/1991

Nr. 7532 Din 24.03.2022

NOTIFICARE

Catre :

GARDA FORESTIERA CLUJ

Prin prezenta, inaintam, documentatia pentru aprobarea actului de punere in valoare, de produse accidentale (arbori uscati, in urma atacului de ipidae.), in conformitate cu prevederile Ordinul nr. 767 / 23.07.2018, art.5, alin 1, lit.b, astfel :

- Datele APV – ului :

- Numar : 805 / - SUMAL- 2200140301920, in stadiul CULES.
- Denumire : Acc.1 PRELUCA GRUIMANI,
- Ocolul Silvic : GROSII TIBLESULUI.
- U.P. : V. MINGHET,
- u.a. : 43B, 47B, 48B,
- Suprafata : 3,81 ha.
- Volum : 44,19 mc.
- Proprietar : PROPRIETATE PUBLICA A STATULUI.
- Natura produselor : **Accidentale 1** (dispersate).
- Suprafata ce necesita a fi impadurita : **NU ESTE CAZUL.**

- Factori destabilizatori :

- Factori biotici, arbori izolati, uscati in urma atacului de ipidae.
- Document de proprietate : **Amenajamentul silvic.**
- Nr. / data si durata contractului de administrare : Nu este cazul.
- Perioada de valabilitate a amenajamentului silvic ; **01.01.2017 – 31.12.2026.**
- Aviz CTAS nr. **2 din 07.02.2018, O.M. nr. 296/20.03.2018.**
- Face obiectul depasirii posibilitatii anuale ? – **NU** .
- Face obiectul modificarii prevederilor amenajamentului ? – **NU.**
- Arboretul este situat in afara arealului (O.M.3814/2012) ? : **NU ESTE CAZUL.**
- Suprafata este inclusa in arii naturale protejate ? - **NU.**
- Sunt restrictii privind protectia mediului ? – **NU ESTE CAZUL.**

Anexat depunem : copie APV in stadiul CULES, copie schita parchetului cu detalii, copie descriere parcelare, copie evidenta lucrarilor executate, fotografii relevante.

SEF OCOL

Ing. POP MARINEL

Red/Dac/RV/2ex



Responsabil F.F.

Ing. ROPAN VIRGIL

ACT DE PUNERE ÎN VALOARE NR. 2200140301920

OCOLUL SILVIC
GROȘII TIBLEȘULUI
Nr. INTRAT 7101 dir 13.09
IEȘIT 2022

Unitate de Producție: V - Minghet
Denumire A.P.V.: 805 Acc I PRELUCA GRUIMANI





Suprafață totală act - (ha): 3.81 Tratament: T. PRODUSE ACCIDENTALE I Natura Produsului: PRODUSE ACCIDENTALE Tehnologia de Exploatare: SORTIMENTE SI MULTIPLI DE SORTIMENTE Data inventarierii: 09.09.2022 Anul exploatării: 2022 Procedeeul de inventariere: FIR CU FIR Ciocan forma CIRCULARĂ nr.: MM1307	Informații privind N.T.S.M.	Grupa de specii	Nr. de arbori	Volum
	Stâncării pe - (ha): Arbori putregăioși - (buc): cu un volum de - (mc): Iescării - (buc): cu un volum de - (mc):	Rășinoase FAG Quercinee Diverse tari Diverse moi	33	44.19
		Total:	33	44.19

Specia	SORTARE DIMENSIONALĂ							Lemn lucru	Coajă	Lemn de foc		Volum brut
	G1	G2	G3	M1	M2	M3	LS			Total	VF	
MOLID	8.07	4.62	1.08	0.76	0.26		0.06	14.85	1.36	27.98		44.19
TOTAL	8.07	4.62	1.08	0.76	0.26		0.06	14.85	1.36	27.98		44.19

U.A.	Suprafață (ha)		Vârsta ani	Panta G	Seminiș utilizabil			H.	Total volum brut
	Par cursă	UA			%	S. tot	Compoziție		
43 B	1.11	1.11	65	3.00				0	9.38
47 B	0.47	0.47	65	5.00				0	2.48
48 B	2.23	2.23	80	10.00				0	32.33

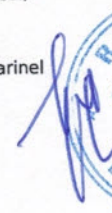
U.A.	MO	Volum
43 B	9.38	9.38
47 B	2.48	2.48
48 B	32.33	32.33
Total	44.19	44.19

U.A.	Specia	Diametre		Înălțimi		Vârsta	Vol. arb.	Nr. arb.	Crestere	Sortare dimensională							Coajă	Lemn foc		Volum brut
		dt	dgc	ht	hc					G1	G2	G3	M1	M2	M3	LS		Total	VF	
43 B	MO	33.78	33.78	24.50	24.50	65	1.04	9		1.78	1.63	0.41	0.24	0.10		0.02	0.39	4.81	9.38	
Total U.A.: 43 B										9	1.78	1.63	0.41	0.24	0.10		0.02	0.39	4.81	9.38
47 B	MO	54.00	54.00	28.00	28.00	65	2.48	1		0.27	0.06	0.01					0.03	2.11	2.48	
Total U.A.: 47 B										1	0.27	0.06	0.01				0.03	2.11	2.48	
48 B	MO	38.78	38.78	25.22	25.22	80	1.41	23		6.02	2.93	0.66	0.52	0.16		0.04	0.94	21.06	32.33	
Total U.A.: 48 B										23	6.02	2.93	0.66	0.52	0.16		0.04	0.94	21.06	32.33
Total General U.A.										33	8.07	4.62	1.08	0.76	0.26		0.06	1.36	27.98	44.19

Șef Ocol, Pop Marinel   Întocmit,  Birou Fond Forestier,  Verificat,

SCHITA PARCHET

PART. NR.	SUMAL	DENUMIRE	LAT. APV	LONG. APV	LAT. PL.PR	LONG. PL.PR	UP	UA	VOLUM (mc)
805	2200140301920	PRELUCA GRUIMANI	47.586848	24.112112	47.584965	24.129353	5	43B, 47B, 48B	44.19

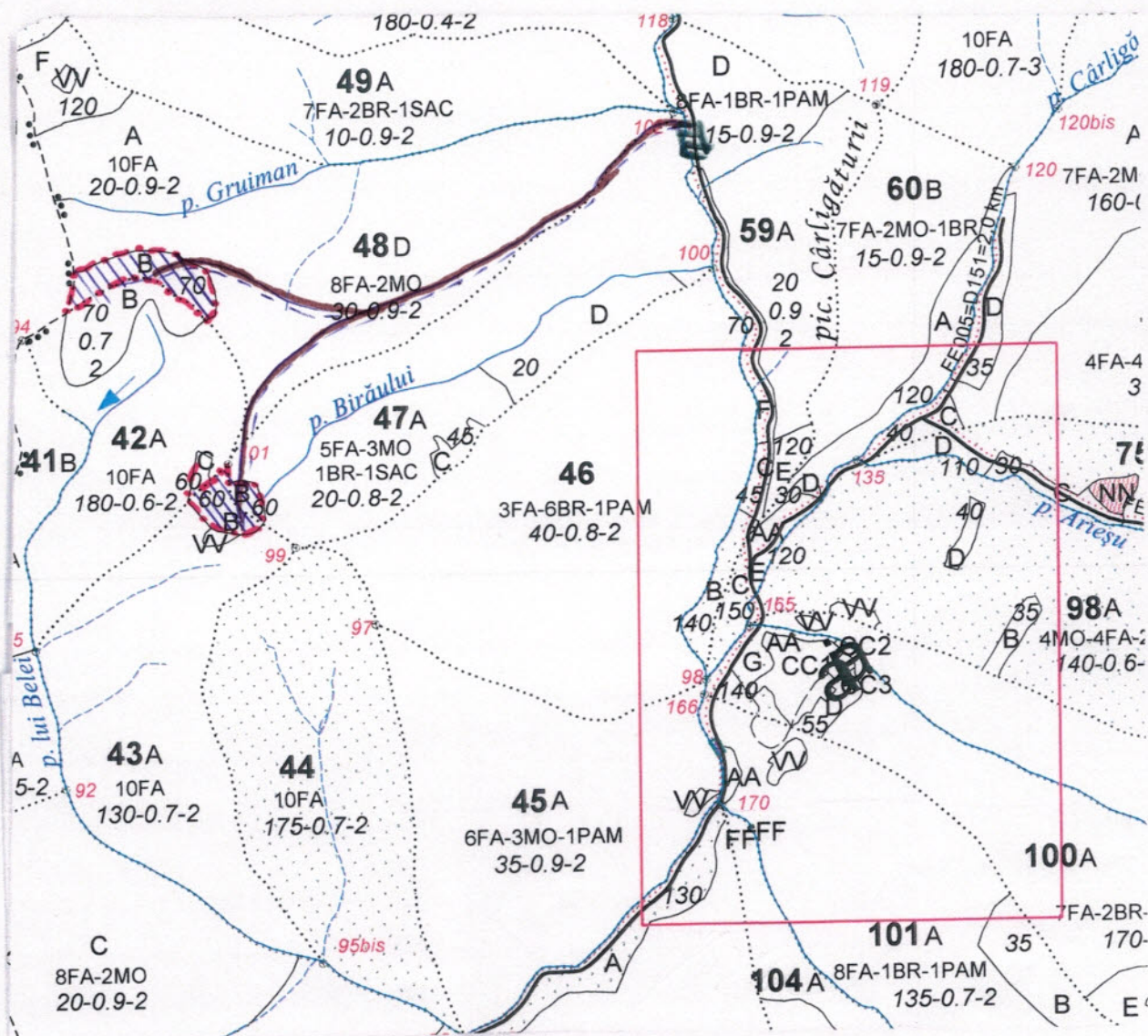

LEGENDA

1:10.000	SCARA
	Suprafata parchetului
	Limita parchet
	Drum tractor existent
	Drum tractor necesar
	Parau
	Platforma primara
	Drum auto forestier

INTOCMIT

Ing. POP PETRU

POP PETRU

PADURAR

POP ANDREI IOAN

POP ANDREI IOAN

DS:Maramures

DESCRIERE PARCELARA
OS:Grosii Tiblesului

UP: 5

DESCRIEREA STATIONII SI ARBORETULUI										DENS			VOLUM			CRES
ELM	P	M	VAR	DM	HM	C	A	EL	PROVE	VI	CONS	MC/HA	MC/UA	MC/HA		
ARB	R	RE	STA	CM	M	L	MES	AG	NIENTA	TA						
MO	10	P	60	32	22	2		.4	NEC	N	0.70	351	165	10.5		
TOTAL			60			2					0.7	351	165	10.5		

47 B 0.47 HA GF: 2-1B SUP: A TS: 4430 TP: 4111
 SOL: 3201 Platou ondulat EXPOZITIE:
 INC: 5 G ALTITUDINE: 1075 M
 LITIERA: continua-normala TIP FLORA: Asperula-Dentaria
 Natural fundamental prod. sup. relativ-echien
 COMP.ACTUALA: 10 MO
 COMP.TEL: 10MO
 SORT: MO Gros si f.gros,cherestea VARSTA EXPL.: 110 ani
 SEM.UTIL:
 SUBARBORET:
 DATE COMPL.: Alte date complement. Vatam. vinat moderata
 Doborituri izolate Uscare slaba
 POL: ERZ:
 LUCRARI EXEC.:
 LUCRARI PROP.: T.IGIENA

- 244 -

EVIDENTA LUCRĂRILOR EXECUTATE

Nr. act/an	Felul lucrării	Suprafața [ha]	Prod. lemn, nr. puieți, kg. semințe				Proveniența
			Specii				
			Ros	Fa	Siv.f.	Siv.u	
1031/2019	Do.1	0,47	24	-	-	-	TOT
1005/2019	hec.1	0,47	13	-	-	-	24 uc
530/2020	hec-1	0,47	5	-	-	-	13 uc
							5 uc

Alte date complementare:

Variația elementelor taxatorice. Consistența variabilă 0,6-0,8. Exemplarele prezintă răni provocate de urs.



CONFORM
CU ORIGINALUL

[Handwritten signature]

O.S. Grosii Tiblesului;
U.P. V Minghet;
u.a. 43B;
Suprafata = 1,11 ha;
Proprietate: PUBLICA DE STAT.

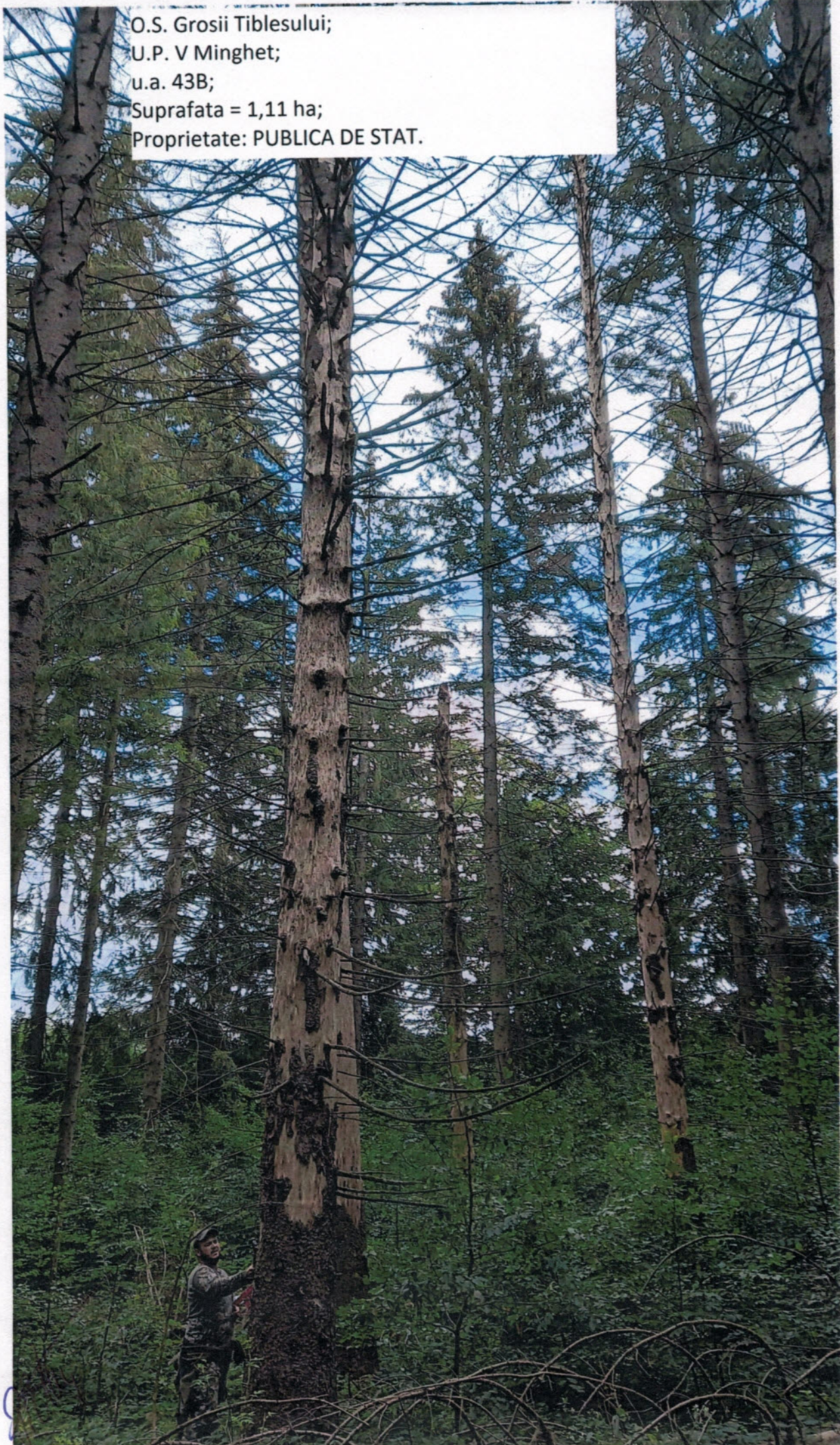

[Handwritten signature]

Resp FF
[Handwritten signature]

O.S. Grosii Tiblesului;
U.P. V Minghet;
u.a. 47B;
Suprafata = 0,47 ha;
Proprietate: PUBLICA DE STAT.



ROMSILVA
Ocol Sivic
GROȘI
D.S. MARIANUȘES

[Handwritten signature]

Rep. FF
42

[Handwritten mark]

O.S. Grosii Tiblesului;
U.P. V Minghet;
u.a. 48B;
Suprafata = 2,23 ha;
Proprietate: PUBLICA DE STAT.



Rep FF
[Signature]

[Signature]