

Nr. 1638 din 09.08.2022

NOTIFICARE

Către,
GARDA FORESTIERA CLUJ

In conformitate cu OM 767/23.07.2018 va notificam ca pe suprafetele de fond forestier administrate de catre OCOLUL SILVIC PLAIURILE HENIULUI RA., apartinand proprietarului comuna Lesu au aparut in cursul anului 2022 produse accidentale avand ca factor destabilizator in principal vantul (doboraturi si rupturi) si Ipidae . Mentionam faptul ca aceste produse accidentale sunt dispersate pe suprafata arboretelor, nefiind in situatiile prevazute de OM 766/23.07.2018 - actualizata, cu privire la modificarea prevederilor amenajamentului silvic, produsele accidentale I incadrandu-se in posibilitatea anuala recalculata pentru UP II Sesuri si UP V Lesu , datele din din APV care necesita verificare si aprobare sunt prezentate in tabelul de mai jos :

Anexam fotocopii dupa actele de punere in valoare in faza verificat, fotocopii dupa descrierea parcelara a unitatiilor afectate si avizul CTAS nr 561 si 562 din 20.02.2014.

TABEL PRIVIND DATELE AFERENTE APV-URILOR CE NECESITA VERIFICARE SI APROBARE CONFORM OM 767/23.07.2018 , ART.5

Nr. crt.	Proprietar	APV DENUMIRE	UP	ua	Tratament fel taiere	Suprafata (ha)	Volum (mc)	Data marcarii	Act normativ in baza caruia se face solicitarea		Oservatii
									tip act	nr./an	
1	COMUNA LESU	Lala(1413)	II	31B%	ACC I	8,0	186,45	08.08.2022	OM	767/23.07.2018	APV suprapus Zona tampon PNM Rodna
2	COMUNA LESU	Lala(1414)	II	30A%	ACC II	3.0	42,01	08.08.2022	OM	767/23.07.2018	APV suprapus Zona tampon PNM Rodna
3	COMUNA LESU	Caladaua(1415)	V	80B%,C%;81B%,C%;	ACC I	8,3	102,34	09.08.2022	OM	767/23.07.2018	-

Cu respect,

SEF OCOL,
ING. AVRAM EMIL



RESPONSABIL COMP. FF,
ING. HĂDĂRĂU VASILE

ING. POP IOAN

ACT DE PUNERE ÎN VALOARE NR. 2200175800740

Unitate de Producție: II - Șesuri

Denumire A.P.V: 1413 Lala

Suprafață totală act - (ha): 8.0 Tratatament: T. PRODUSE ACCIDENTALE I Natura Produsului: PRODUSE ACCIDENTALE Tehnologia de Exploatare: TRUNCHIURI SI CATARGE Data inventarierii: 08.08.2022 Anul exploataării: 2022 Procedeul de inventariere: FIR CU FIR Ciocan forma CIRCULARĂ nr.: PPBN1308	Informații privind N.T.S.M.	Grupa de specii	Nr. de arbori	Volum
	Stâncării pe - (ha): Arbori putregăioși - (buc): 5 cu un volum de - (mc): 1.40 Iescării - (buc): cu un volum de - (mc):	Rășinoase FAG Quercinee Diverse tari Diverse moi	288	186.45
	Total:		288	186.45

Specia	SORTARE DIMENSIONALĂ							Lemn lucru	Coajă	Lemn de foc		Volum brut
	G1	G2	G3	M1	M2	M3	LS			Total	VF	
MOLID	9.75	50.46	31.67	33.98	9.25		3.08	138.19	14.81	33.45	0.01	186.45
TOTAL	9.75	50.46	31.67	33.98	9.25		3.08	138.19	14.81	33.45	0.01	186.45

U.A.	Suprafață (ha)		Vârsta ani	Panta G	Semintș utilizabil				Total volum brut	
	Par cursă	UA			%	S. tot	Compoziție			H.
31 B	8.00	28.70	65	30.00			0			186.45

U.A.	MO	Volum
31 B	186.45	186.45
Total	186.45	186.45

U.A.	Specia	Diametre		Înălțimi		Vârsta	Vol. arb	Nr. arb	Creștere	Sortare dimensională							Coajă	Lemn foc		Volum brut
		dt	dgc	ht	hc					G1	G2	G3	M1	M2	M3	LS		Total	VF	
31 B	MO	25.22	25.76	24.12	24.12	65	0.65	288		9.75	50.46	31.67	33.98	9.25		3.08	14.81	33.45	0.01	186.45
Total U.A.: 31 B								288		9.75	50.46	31.67	33.98	9.25		3.08	14.81	33.45	0.01	186.45
Total General U.A.								288		9.75	50.46	31.67	33.98	9.25		3.08	14.81	33.45	0.01	186.45

Șef Ocol,

AVRAM EMIL



Întocmit,

Brou Fond Forestier,

Verificat,

ACT DE PUNERE ÎN VALOARE NR. 2200175800750

Unitate de Producție: II - Șesuri
 Denumire A.P.V.: 1414 Lala

Suprafață totală act - (ha): 3.0 Tratament: T. PRODUSE ACCIDENTALE II Natura Produsului: PRODUSE ACCIDENTALE Tehnologia de Exploatare: TRUNCHIURI SI CATARGE Data inventarierii: 08.08.2022 Anul exploatării: 2022 Procedul de inventariere: FIR CU FIR Ciocan forma CIRCULARĂ nr.: PPBN1308										Informații privind N.T.S.M.				Grupa de specii	Nr. de arbori	Volum				
Stâncării pe - (ha): Arbori putregăioși - (buc): cu un volum de - (mc): Iescării - (buc): cu un volum de - (mc):										Rășinoase FAG Quercinee Diverse tari Diverse moi	265	42.01								
										Total:	265	42.01								
Specia		SORTARE DIMENSIONALĂ						Lemn lucru	Coajă	Lemn de foc		Volum brut								
		G1	G2	G3	M1	M2	M3	LS		Total	VF									
MOLID			3.26	4.13	10.98	10.34		4.20	32.91	4.35	4.75	0.20	42.01							
TOTAL			3.26	4.13	10.98	10.34		4.20	32.91	4.35	4.75	0.20	42.01							
U.A.	Suprafață (ha)		Vârsta ani	Panta G	Semintș utilizabil						Total volum brut									
	Par cursă	UA			%	S. tot	Compoziție			H.										
30 A	3.00	19.10	45	36.00						0			42.01							
U.A.	MO	Volum																		
30 A	42.01	42.01																		
Total	42.01	42.01																		
U.A.	Specia	Diametre		Înălțimi		Vârsta	Vol. arb	Nr. arb	Creșt ere	Sortare dimensională						Coajă	Lemn foc		Volum brut	
		dt	dcg	ht	hc					G1	G2	G3	M1	M2	M3		LS	Total		VF
30 A	MO	15.57	16.11	14.05	14.05	45	0.16	265			3.26	4.13	10.98	10.34		4.20	4.35	4.75	0.20	42.01
Total U.A.: 30 A								265			3.26	4.13	10.98	10.34		4.20	4.35	4.75	0.20	42.01
Total General U.A.								265			3.26	4.13	10.98	10.34		4.20	4.35	4.75	0.20	42.01

Șef Ocol,

AVRAM EMIL



Întocmit,

Birou Fond Forestier,

Verificat,

O.S. Plaurit Hemiului 2H
 U.P. V Lesu u.o. 80 B/1, C/1
 APN. 1415 Caladous;

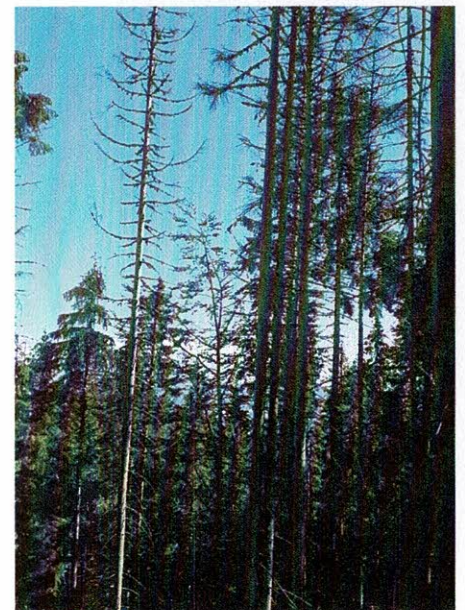
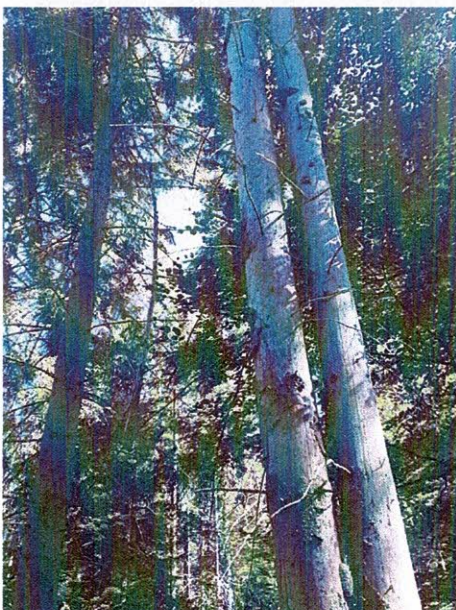
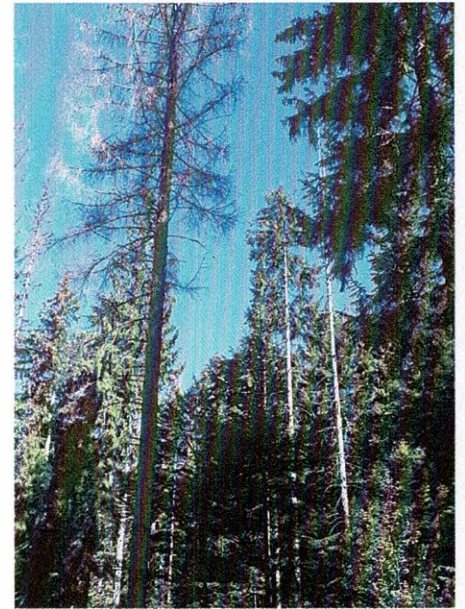

Conform a
 originalut



Nota 05.08.2027
 Term. mj. Pop. lea

O.S. Plaiurile Heniului RA
 U.P. II Securi i.u.s. 31 B7;
 APV. nr 1413 Lat6
 Producers Ace I

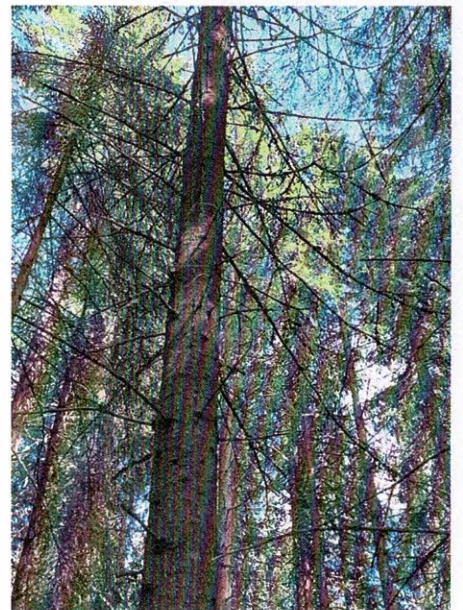
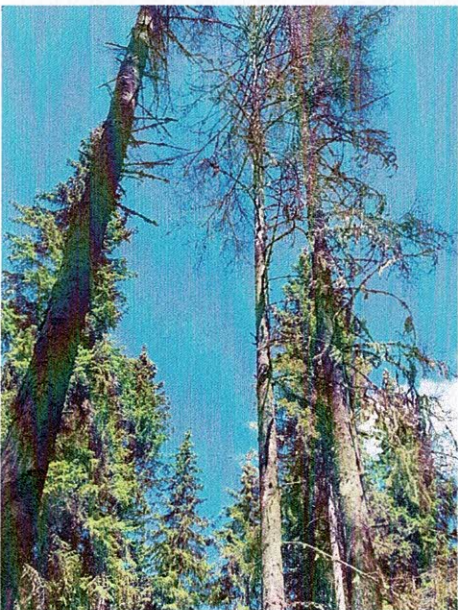
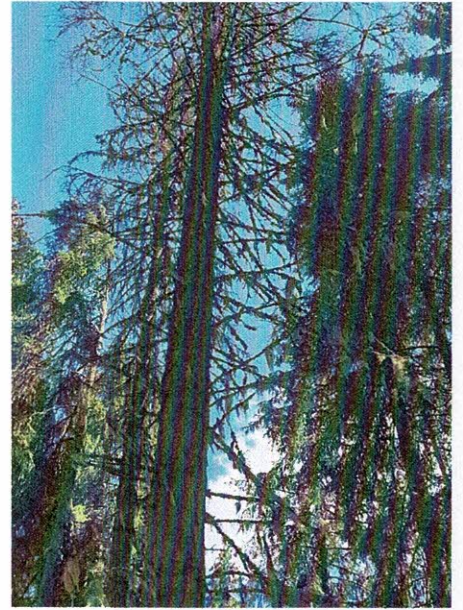

Birou,
 ing. Hodoru Vasile



Teren: 08.08.2012
 Sep dist. Arșona Târnave

O.S. Măsurile Hanieliei R.A

C. P. II Seuri ; us. 30A7 ;

APV nr. 1414 Lale
Produce Acc II

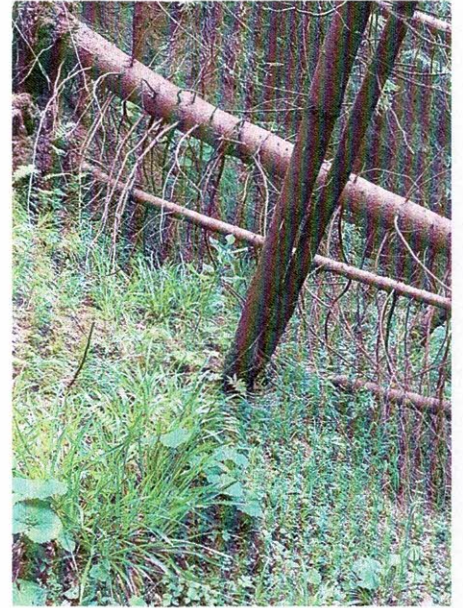

Conform cu originalul
Birou : ing. [Signature]



Term: 08.08.2022
Se p. distr. Avram Iancu
IX

30 A 19,1 HA GF:1-2A, 5L SUP:M TS:2332 TP:1114 SOL: 3301 Versant frământat, EXPOZ.: SV ÎNCLINAREA : 36 G, ALTITUDINE: 1100.0 - 1280.0 M. LIT: subț. într. TIPFL: Oxalis - Dentaria Artificial de prod. mijl. echien COMPOZIȚIA ACTUALĂ: 10MO COMPOZIȚIA ȚEL: 10MO SORT: VÂRSTA EXP:														
ELM	P	M	VIR			C	AM	EL	PROVE-	VI	DENS	VOLUM		CRES
ARB	R	RE	STA	D	H	L	ES	AG	NIENTA	TA	-	MC/	MC/	MC/
	P	GE	ANI	CM	M	P	TE	AJ		LI	CONS	HA	UA	HA
MO	10	P	35	18	14	3		0	NEC	N	090	235	4489	125
SEM UTIL:														
SUBARB:														
DATECOMP: Alte date compl.,														
POL: ERZ														
LUCRĂRIEXEC:														
LUCRĂRIPROP: rârături														
Total			35			3					09	235	4489	125

30 B 14,9 HA GF:1-5L SUP:A TS:2332 TP:1114 SOL: 3301 Vers. mijl. ondulat, EXPOZ.: S ÎNCLINAREA : 32 G, ALTITUDINE: 1180.0 - 1280.0 M. LIT: subț. într. TIPFL: Oxalis - Dentaria Artificial de prod. mijl. rel. plurien COMPOZIȚIA ACTUALĂ: 10MO COMPOZIȚIA ȚEL: 10MO SORT: MO Gros, cherest. VÂRSTA EXP: 100 ani														
ELM	P	M	VIR			C	AM	EL	PROVE-	VI	DENS	VOLUM		CRES
ARB	R	RE	STA	D	H	L	ES	AG	NIENTA	TA	-	MC/	MC/	MC/
	P	GE	ANI	CM	M	P	TE	AJ		LI	CONS	HA	UA	HA
MO	7	P	40	22	17	3		3	NEC	N	063	219	3263	89
MO	3	P	80	34	25	3	M	4	NEC	S	027	161	2399	27
SEM UTIL:														
SUBARB: Alun /0,1 pe 0,3S intim														
DATECOMP: Alte date compl.,														
POL: ERZ														
LUCRĂRIEXEC: 2010 - rârături														
LUCRĂRIPROP: rârături														
Total			40			3					09	380	5662	116

30 C 2,2 HA GF:1-2A, 5L SUP:M TS:2311 TP:1153 SOL: 4201 Vers. super. ondulat, EXPOZ.: S ÎNCLINAREA : 36 G, ALTITUDINE: 1360.0 - 1420.0 M. LIT: lipsă TIPFL: Vaccinium Artificial de prod. infer. echien COMPOZIȚIA ACTUALĂ: 10MO COMPOZIȚIA ȚEL: 10MO SORT: VÂRSTA EXP:														
ELM	P	M	VIR			C	AM	EL	PROVE-	VI	DENS	VOLUM		CRES
ARB	R	RE	STA	D	H	L	ES	AG	NIENTA	TA	-	MC/	MC/	MC/
	P	GE	ANI	CM	M	P	TE	AJ		LI	CONS	HA	UA	HA
MO	10	P	25	12	8	4		0	NEC	S	080	90	198	72
SEM UTIL:														
SUBARB:														
DATECOMP: Alte date compl.,														
POL: ERZ														
LUCRĂRIEXEC:														
LUCRĂRIPROP: rârături pe 0,5S														
Total			25			4					08	90	198	72

30 D 1,2 HA GF:1-5L SUP:A TS:2332 TP:1114 SOL: 3301 Vers. mijl. ondulat, EXPOZ.: SE ÎNCLINAREA : 30 G, ALTITUDINE: 1330.0 - 1360.0 M. LIT: subț. într. TIPFL: Oxalis - Dentaria Artificial de prod. mijl. rel. echien COMPOZIȚIA ACTUALĂ: 10MO COMPOZIȚIA ȚEL: 10MO SORT: MO Gros, cherest. VÂRSTA EXP: 100 ani														
ELM	P	M	VIR			C	AM	EL	PROVE-	VI	DENS	VOLUM		CRES
ARB	R	RE	STA	D	H	L	ES	AG	NIENTA	TA	-	MC/	MC/	MC/
	P	GE	ANI	CM	M	P	TE	AJ		LI	CONS	HA	UA	HA
MO	10	IN	40	16	14	3		2	RN	N	080	209	251	113
SEM UTIL:														
SUBARB:														
DATECOMP: Alte date compl.,														
POL: ERZ														
LUCRĂRIEXEC:														
LUCRĂRIPROP: rârături pe 0,5S														
Total			40			3					08	209	251	113



CIP II Sotari

<p>30 F 2,3 HA GF:1-2A, 5L SUP:M TS:2332 TP:1114 SOL: 3301 Vers. infer. ondulat, EXPOZ.: S ÎNCLINAREA : 37 G, ALTITUDINE: 1110,0 - 1210,0 M. LIT: subț. intr. TIPFL: Oxalis - Dentaria Nat. fundam. de prod. mijl. rel. echien COMPOZIȚIA ACTUALĂ: 10MO COMPOZIȚIA TEL: 10MO SORT: VÂRSTA EXP:</p> <p>SEM UTIL: SUBARB: DATECOMP:Uscare slabă, Alte date compl.,</p> <p>POL: ERZ LUCRĂRIEXEC: LUCRĂRIPROP.:rărituri</p>														FLM	P	M	VIR			C	AM	EL	PROVE-	VI	DENS	VOLUM		CRFS
ARB	R	RE	STA	D	H	L	ES	AG	NIENȚA	TA	-	MC/	MC/	MC/														
	P	GE	ANI	CM	M	P	TE	AJ		LI	CONS	HA	UA	HA														
MO	8	IN	55	24	19	3		2	RN	N	0,72	293	674	96														
MO	2	IN	80	36	25	3	M	4	RN	N	0,18	107	246	18														
Total																												
			55				3				09	400	920	114														

<p>30 F 0,4 HA GF:1-2A, 5L SUP:M TS:2332 TP:1114 SOL: 3301 Vers. infer. ondulat, EXPOZ.: S ÎNCLINAREA : 36 G, ALTITUDINE: 1080,0 - 1120,0 M. LIT: subț. intr. TIPFL: Oxalis - Dentaria Nat. fundam. de prod. mijl. rel. echien COMPOZIȚIA ACTUALĂ: 10MO COMPOZIȚIA TEL: 10MO SORT: VÂRSTA EXP:</p> <p>SEM UTIL: SUBARB:Alun /0,3 pe 0,3S intim DATECOMP:Alte date compl.,</p> <p>POL: ERZ LUCRĂRIEXEC:2004 - T. accidentale LUCRĂRIPROP.: T. igienă</p>														ELM	P	M	VIR			C	AM	EL	PROVE-	VI	DENS	VOLUM		CRES
ARB	R	RE	STA	D	H	L	ES	AG	NIENȚA	TA	-	MC/	MC/	MC/														
	P	GE	ANI	CM	M	P	TE	AJ		LI	CONS	HA	UA	HA														
MO	10	IN	75	34	25	3		3	RN	N	0,70	418	167	76														
Total																												
			75				3				07	418	167	76														

<p>31 A 1,6 HA GF:1-5L SUP:A TS:2333 TP:1111 SOL: 3301 Vers. infer. ondulat, EXPOZ.: NE ÎNCLINAREA : 32 G, ALTITUDINE: 1080,0 - 1140,0 M. LIT: cont. subț. TIPFL: Oxalis - Dentaria Artificial de prod. super. rel. echien COMPOZIȚIA ACTUALĂ: 10MO COMPOZIȚIA TEL: 10MO SORT: MO Gros și f. gros, cherestea VÂRSTA EXP:110 ani</p> <p>SEM UTIL: SUBARB: DATECOMP:Alte date compl.,</p> <p>POL: ERZ LUCRĂRIEXEC:2006 - T. accidentale LUCRĂRIPROP.:rărituri</p>														ELM	P	M	VIR			C	AM	EL	PROVE-	VI	DENS	VOLUM		CRES
ARB	R	RE	STA	D	H	L	ES	AG	NIENȚA	TA	-	MC/	MC/	MC/														
	P	GE	ANI	CM	M	P	TE	AJ		LI	CONS	HA	UA	HA														
MO	9	P	45	24	20	2		3	NEC	N	0,81	355	568	14,1														
MO	1	IN	75	36	25	3	M	4	RN	N	0,09	54	86	1,0														
Total																												
			45				2				09	409	654	15,1														

<p>31 B 28,7 HA GF:1-5L SUP:A TS:2333 TP:1111 SOL: 3301 Vers. mijl. ondulat, EXPOZ.: NE ÎNCLINAREA : 30 G, ALTITUDINE: 1060,0 - 1280,0 M. LIT: cont. subț. TIPFL: Oxalis - Dentaria Artificial de prod. super. echien COMPOZIȚIA ACTUALĂ: 10MO COMPOZIȚIA TEL: 10MO SORT: MO Gros și f. gros, cherestea VÂRSTA EXP:110 ani</p> <p>SEM UTIL: SUBARB:Alun /0,2 pe 0,2S grupe DATECOMP:Uscare slabă, Alte date compl.,</p> <p>POL: ERZ LUCRĂRIEXEC:2004 - T. accidentale LUCRĂRIPROP.:rărituri pe 0,5S</p>														ELM	P	M	VIR			C	AM	EL	PROVE-	VI	DENS	VOLUM		CRES
ARB	R	RE	STA	D	H	L	ES	AG	NIENȚA	TA	-	MC/	MC/	MC/														
	P	GE	ANI	CM	M	P	TE	AJ		LI	CONS	HA	UA	HA														
MO	10	P	55	30	24	2		6	NEC	N	0,90	508	14580	142														
Total																												
			55				2				09	508	14580	142														

