

O.S. Abrud R.A.

Nr. 5873

11.08.2022

Către Garda Forestieră Cluj,

Conform O.M. 767/2018, vă solicităm verificarea următoarelor A.P.V.-uri:

Nr. A.P.V.: 1307 Runcuri/1308 Langa Drum

U.P.: 1 Piatra Caprei Feneș

u.a.: 96A, 96B/97B,98B

Volum: 121,02 mc /22,27mc

Suprafața: 6 ha/0,7ha

Proprietar: Composesorat Piatra Caprei Feneș

Natura produsului: Accidentale I

Factorii destabilizatori care au afectat arboretul: doborâturi și rupturi de vânt

Numărul și data contractului de administrare: Contract de administrare nr. 5/01.06.2005, înregistrat la ISV Alba cu nr. 17/10.08.2005, act adițional nr. 5693/07.10.2014 înregistrat la GF Cluj cu nr. 3218/10.11.2015.

Numărul și data documentului care atestă proprietatea: Proces verbal de punere în posesie nr. 112/26.04.2004, 113/19.04.2005, 116/08.01.2009.

A.P.V.-ul face obiectul modificării prevederilor amenajamentului(da/nu): Nu

A.P.V.-ul provine din proprietăți mai mici de 10 ha (da/nu):Nu

A.P.V.-ul este situat în afara arealului (da/nu):Nu

Punerea în valoare s-a făcut în arborete în care sunt restricții privind protecția mediului: Suprafața pe care s-a realizat punerea în valoare se suprapune cu situl Natura 2000 ROSCI0253 Trascău și situl Natura 2000 ROSPA0087 Muntii Trascău.

Va anexăm, certificate prin semnătură, următoarele documente:

- copie A.P.V.;
- copie descriere parcelară;
- copie aviz CTAS nr. 328/31.10.2019 pentru amenajamentul silvic al fondului forestier proprietate privata apartinand Composesoratului Piatra Caprei-Feneș.
- fotografii relevante.

Cu stimă.

Sef școl,
ing. Bănuș Tudor



Fond forestier,
ing. Sorin Șchiop

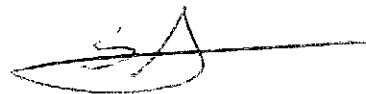

ACT DE PUNERE ÎN VALOARE NR. 2200319711250

Unitate de Producție: I - Piatra Caprei - Feneș

Denumire A.P.V.: 1307 Runcuri

Suprafață totală act - (ha): 6.0 Tratament: T. PRODUSE ACCIDENTALE I Natura Produsului: PRODUSE ACCIDENTALE Tehnologia de Exploatare: TRUNCHIURI SI CATARGE Data inventarierii: 31.07.2022 Anul exploatarei: 2022 Procedeeul de inventariere: FIR CU FIR Ciocan forma CIRCULARĂ nr.: AB0614	Informații privind N.T.S.M.	Grupa de specii	Nr. de arbori	Volum	
	Stâncării pe - (ha): Arbori putregăioși - (buc): 3 cu un volum de - (mc): 0.88 Iescații - (buc): 3 cu un volum de - (mc): 3.00	Rășinoase FAG Quercinee Diverse tari Diverse moi	109	28	110.49 10.53
	Total:		137		121.02

Specia	SORTARE DIMENSIONALĂ								Lemn lucru	Coajă	Lemn de foc		Volum brut
	G1	G2	G3	M1	M2	M3	LS	Total			VF		
FAG	10.57	26.71		5.37	3.57	1.69	0.32	48.23	2.76	59.50	6.84	110.49	
CARPEN		1.33		0.78	0.85	0.56	0.31	3.83	0.34	6.36	0.83	10.53	
TOTAL	10.57	28.04		6.15	4.42	2.25	0.63	52.06	3.10	65.86	7.67	121.02	

U.A.	Suprafață (ha)		Vârsta ani	Panta G	Semintș utilizabil				Total volum brut
	Par cursă	UA			%	S. tot	Compoziție		
96A	5.00	35.82	90	36.00				0	103.32
96B	1.00	8.20	90	36.00				0	17.70

U.A.	FA	CA	Volum
96A	94.70	8.62	103.32
96B	15.79	1.91	17.70
Total	110.49	10.53	121.02

U.A.	Specia	Diametre		Înălțimi		Vârsta	Vol. arb	Nr. arb	Crestere	Sortare dimensională								Coajă	Lemn foc		Volum brut
		dt	dcc	ht	hc					G1	G2	G3	M1	M2	M3	LS	Total		VF		
96A	FA	32.13	32.06	20.45	20.45	90	0.97	98		6.09	24.36		5.01	3.25	1.54	0.29	2.36	51.80	6.00	94.70	
	CA	22.64	22.64	13.42	13.42	90	0.34	25			0.90		0.69	0.80	0.54	0.30	0.29	5.10	0.69	8.62	
Total U.A.: 96A								123		6.09	25.26		5.70	4.05	2.08	0.59	2.65	56.90	6.69	103.32	
96B	FA	36.00	36.00	18.86	18.86	90	1.44	11		4.48	2.35		0.36	0.32	0.15	0.03	0.40	7.70	0.84	15.79	
	CA	30.67	30.67	12.83	12.83	90	0.64	3			0.43		0.09	0.05	0.02	0.01	0.05	1.26	0.14	1.91	
Total U.A.: 96B								14		4.48	2.78		0.45	0.37	0.17	0.04	0.45	8.96	0.98	17.70	
Total General U.A.								137		10.57	28.04		6.15	4.42	2.25	0.63	3.10	65.86	7.67	121.02	

Șef Ocol,

Întocmit,

Birou Fond Forestier,

Verificat,

Butnariu Tudor-Razvan



DESCRIERE PARCELARA

DS:

OS:

UP: 4

DESCRIEREA STATIONII SI ARBORETULUI															
ELM	P	M	VAR	DM	HM	C	A	EL	PROVE	VI	DENS		VOLUM		CRES
											ARB	RE	STA	CM	
91 A 25.94 HA GF: 1-2A 5Q 5R SUP: M TS: 4410 TP: 4117 SOL: 3110 Versant ondulat EXPOZITIE: S INC: 36 G ALTITUDINE: 900 - 1300 M LITIERA: continua-subtire TIP FLORA: Asperula-Dentaria Natural fundamental prod. inf. relativ-plurien COMP.ACTUALA: 3 FA 6 FA 1 FA COMP.TEL: 8FA 2 DT SORT: FA F.gros,cher. sup.,derulaj VARSTA EXPL.: SEM.UTIL: 10FA SUBARBORET: DATE COMPL.: Alte date complement. POL: ERZ: LUCRARI EXEC.: 2010-T.igiiena 2011-T.produse accidentale LUCRARI PROP.: TAIERI DE CONSERVARE AJUTORAREA REG NATURALE INGRIJIREA SEMINTISULUI															
FA	3	IN	180	58	26	4	I	4	RN	S	0.24	112	2905		
FA	6	IN	110	40	24	4		5	RN	N	0.48	197	5110		
FA	1	IN	80	24	21	4	I	4	RN	N	0.08	27	700		
TOTAL			110					4			0.8	336	8715	3.3	
91 B 4.56 HA GF: 1-2A 5Q 5R SUP: M TS: 4410 TP: 4117 SOL: 3110 Versant ondulat EXPOZITIE: S INC: 36 G ALTITUDINE: 900 - 1300 M LITIERA: lipsa TIP FLORA: Asperula-Dentaria Natural fundamental prod. inf. relativ-echien COMP.ACTUALA: 5 FA 5 CA COMP.TEL: 8FA 2 DT SORT: FA F.gros,cher. sup.,derulaj VARSTA EXPL.: SEM.UTIL: SUBARBORET: DATE COMPL.: Roca la suprafata/0,3S Alte date complement. POL: ERZ: LUCRARI EXEC.: 2013-Taieri de conservare LUCRARI PROP.: COMPLETARI INGRIJIREA CULTURILOR															
FA	5	IN	8		1	4	M		RN	N	0.20			0.2	
CA	5	IN	2		1	4	M		RN	N	0.20			0.1	
TOTAL			5					4			0.4			0.3	
95 20.70 HA GF: 1-2A 5Q 5R SUP: M TS: 4420 TP: 4114 SOL: 3101 Versant framintat EXPOZITIE: NV INC: 38 G ALTITUDINE: 640 - 850 M LITIERA: continua-subtire TIP FLORA: Asperula-Dentaria Natural fundamental prod. mij. relativ-plurien COMP.ACTUALA: 1 FA 8 FA 1 FA COMP.TEL: 10FA SORT: FA F.gros,cher. sup.,derulaj VARSTA EXPL.: SEM.UTIL: SUBARBORET: DATE COMPL.: Roca la suprafata/0,3S Doborituri izolate Alte date complement. POL: ERZ: LUCRARI EXEC.: 2015-T.igiiena LUCRARI PROP.: T.IGIENA															
FA	1	IN	130	44	27	3	M	.5	RN	N	0.08	40	828	0.3	
FA	8	IN	90	36	25	3		.5	RN	N	0.64	281	5817	5.1	
FA	1	IN	60	24	19	3	M	.4	RN	N	0.08	23	476	0.8	
TOTAL			90					3			0.8	344	7121	6.2	
96 A 35.82 HA GF: 1-2A 5Q 5R SUP: M TS: 4420 TP: 4114 SOL: 3101 Versant ondulat EXPOZITIE: V INC: 36 G ALTITUDINE: 600 - 1100 M LITIERA: continua-subtire TIP FLORA: Asperula-Dentaria Natural fundamental prod. mij. relativ-echien COMP.ACTUALA: 9 FA 1 FA COMP.TEL: 10FA SORT: FA F.gros,cher. sup.,derulaj VARSTA EXPL.: SEM.UTIL: SUBARBORET: DATE COMPL.: Roca la suprafata/0.1S Alte date complement. POL: ERZ: LUCRARI EXEC.: 2010-T.produse accidentale 2011-T.igiiena LUCRARI PROP.: T.IGIENA															
FA	9	IN	90	38	25	3		.5	RN	N	0.72	316	11319	5.7	
FA	1	IN	60	24	18	3	M	.5	RN	N	0.08	21	752	0.8	
TOTAL			90					3			0.8	337	12071	6.5	

CONFIRM CU ARBORITAJUL

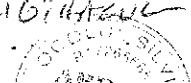

Ant

Ar

A

DESCRIERE PARCELARA

DS:

OS:

UP: 4

DESCRIEREA STATIONII SI ARBORETULUI															ELM	P	M	VAR	DM	HM	C	A	EL	PROVE	VI	DENS		VOLUM			CRES
																										ARB	RE	GE	ANI	CM	
96 B 8.20 HA GF: 1-2A 5Q 5R SUP: M TS: 5241 TP: 4241 SOL: 3110 Versant inferior ondulat EXPOZITIE: V INC: 36 G ALTITUDINE: 550 - 620 M LITIERA: intrerupta-subtire TIP FLORA: Vaccinium-Luzula Natural fundamental prod. inf. relativ-plurien COMP.ACTUALA: 3 FA 5 FA 2 CA COMP.TEL: 8 FA 2 DT SORT: FA F.gros,cher. sup.,derulaj VARSTA EXPL.: SEM.UTIL: SUBARBORET: DATE COMPL.: Roca la suprafata/0,2S Alte date complement. POL: ERZ: LUCRARI EXEC.: 2011-T.produse accidentale 2014-T.igiene LUCRARI PROP.: T.IGIENA															FA	3	IN	160	46	24	4	M	4	RN	S	0.24	99	812	0.5		
															FA	5	IN	90	30	20	4		5	RN	N	0.40	123	1009	2.6		
															CA	2	IN	90	26	18	5	M	4	RN	S	0.16	35	287	0.6		
															TOTAL			90								0.8	257	2108	3.7		
DESCRIEREA STATIONII SI ARBORETULUI															ELM	P	M	VAR	DM	HM	C	A	EL	PROVE	VI	DENS		VOLUM			CRES
																										ARB	RE	GE	ANI	CM	
96R 2.00 HA GF: SUP: TS: TP: SOL: framintat EXPOZITIE: INC: ALTITUDINE: 600 M LITIERA: continua-groasa TIP FLORA: COMP.ACTUALA: COMP.TEL: SORT: FA F.gros,cher. sup.,derulaj VARSTA EXPL.: SEM.UTIL: SUBARBORET: DATE COMPL.: Alte date complement. POL: ERZ: LUCRARI EXEC.: LUCRARI PROP.:																															
															TOTAL																
DESCRIEREA STATIONII SI ARBORETULUI															ELM	P	M	VAR	DM	HM	C	A	EL	PROVE	VI	DENS		VOLUM			CRES
																										ARB	RE	GE	ANI	CM	
97 A 44.30 HA GF: 1-2A 5Q 5R SUP: M TS: 4410 TP: 4117 SOL: 3110 Versant ondulat EXPOZITIE: V INC: 37 G ALTITUDINE: 620 - 1100 M LITIERA: continua-subtire TIP FLORA: Asperula-Dentaria Natural fundamental prod. inf. relativ-plurien COMP.ACTUALA: 2 FA 4 FA 4 FA COMP.TEL: 10 FA SORT: FA F.gros,cher. sup.,derulaj VARSTA EXPL.: SEM.UTIL: 10 FA SUBARBORET: DATE COMPL.: Roca la suprafata/0,2S Alte date complement. POL: ERZ: LUCRARI EXEC.: 2012-T.produse accidentale 2014-Taieri de conservare LUCRARI PROP.: TAIERI DE CONSERVARE AJUTORAREA REG NATURALE INGRJIREA SEMINTISULUI															FA	2	IN	150	50	23	4	M	4	RN	N	0.14	54	2392	0.3		
															FA	4	IN	100	34	21	4	M	5	RN	N	0.28	93	4120	1.5		
															FA	4	LT	100	30	19	5	M	4	RN	S	0.28	80	3544	1.3		
															TOTAL			100								0.7	227	10056	3.1		
DESCRIEREA STATIONII SI ARBORETULUI															ELM	P	M	VAR	DM	HM	C	A	EL	PROVE	VI	DENS		VOLUM			CRES
																										ARB	RE	GE	ANI	CM	
97 B 4.40 HA GF: 1-2A 5Q 5R SUP: M TS: 5241 TP: 4241 SOL: 3110 Versant inferior ondulat EXPOZITIE: V INC: 38 G ALTITUDINE: 520 - 610 M LITIERA: continua-subtire TIP FLORA: Vaccinium-Luzula Natural fundamental prod. inf. relativ-echien COMP.ACTUALA: 7 FA 3 CA COMP.TEL: 8 FA 2 DT SORT: FA F.gros,cher. sup.,derulaj VARSTA EXPL.: SEM.UTIL: SUBARBORET: DATE COMPL.: Alte date complement. POL: ERZ: LUCRARI EXEC.: 2010-T.produse accidentale 2011-T.igiene LUCRARI PROP.: TAIERI DE CONSERVARE AJUTORAREA REG NATURALE															FA	7	IN	100	36	22	4		4	RN	N	0.49	175	770	2.6		
															CA	3	IN	100	28	19	5	M	3	RN	S	0.21	49	216	0.6		
															TOTAL			100								0.7	224	986	3.2		

Anul

2019

2020

2021

2022

Anu

An

20

A

20

CORRECTION

2022

Композитная Фотография - Дикого Кошачьего
с.п.и. Фотография, 09 300, 21.07.2022
Эта фотография была сделана
в лесу



Համաձայնագրի համաձայն - Բնակիչ Սպորտի
Ս.Ք. Ի համայն, 5938⁹, 21.07.2022
Տեղի վրա ճակատագրորեն տեղի է
ընդ տեղանքում տեղի է



Самостоятельно ФГУП - Писка (броси
У.Р. I ФГУП - 49 36А, 27.01.2022
Сейчас только в саду
и в саду только в



ACT DE PUNERE ÎN VALOARE NR. 2200319711260

Unitate de Producție: 1 - Piatra Caprei - Feneș
Denumire A.P.V.: 1308 Langa Drum

Suprafață totală act - (ha): 0.7		Tratament: T. PRODUSE ACCIDENTALE I		Informații privind N.T.S.M.				Grupa de specii	Nr. de arbori	Volum										
Natura Produsului: PRODUSE ACCIDENTALE		Tehnologia de Exploatare: TRUNCHIURI SI CATARGE		Stâncării pe - (ha):				Rășinoase FAG Quercinee Diverse tari Diverse mol	11	19.46										
Data inventarierii: 31.07.2022		Anul exploatareii: 2022		Arbori putregăioși - (buc):																
Procedeeul de inventariere: FIR CU FIR		Ciocan forma CIRCULARĂ nr.: ABO614		cu un volum de - (mc):				4		2.81										
				Iescării - (buc):				Total:		15	22.27									
				cu un volum de - (mc):																
Specia		SORTARE DIMENSIONALĂ						Lemn lucru	Coajă	Lemn de foc		Volum brut								
		G1	G2	G3	M1	M2	M3	LS	Total		VF									
FAG		4.66	4.47		0.50	0.31	0.11	0.01	10.06	0.52	8.88	1.05	19.46							
CARPEN			0.75		0.21	0.19	0.09	0.04	1.28	0.11	1.42	0.21	2.81							
TOTAL		4.66	5.22		0.71	0.50	0.20	0.05	11.34	0.63	10.30	1.26	22.27							
U.A.		Suprafață (ha)		Vârsta ani	Panta G	Semințis utilizabil						Total volum brut								
		Par cursă	UA			%	S. tot	Compoziție				H.								
97B		0.10	4.40	100	38.00			0												
98B		0.30	1.61	80	40.00			0												
U.A.		FA	CA	Volum																
97B		5.38	1.25	6.63																
98B		14.08	1.56	15.64																
Total		19.46	2.81	22.27																
U.A.	Specia	Diametre		Înălțimi		Vârsta	Vol. arb	Nr. arb	Crestere	Sortare dimensională				Coajă	Lemn foc		Volum brut			
		dt	dcg	ht	hc	a		arb		G1	G2	G3	M1	M2	M3	LS		Total	VF	
97B	FA	40.00	40.00	20.50	20.50	100	1.79	3		1.74	0.55		0.12	0.10	0.04	0.01	0.13	2.69	0.26	5.38
	CA	40.00	40.00	17.00	17.00	100	1.25	1			0.41		0.06	0.03	0.01		0.04	0.70	0.09	1.25
Total U.A.: 97B								4		1.74	0.96		0.18	0.13	0.05	0.01	0.17	3.39	0.35	6.63
98B	FA	42.25	42.25	22.98	22.98	80	1.76	8		2.92	3.92		0.38	0.21	0.07		0.39	6.19	0.79	14.08
	CA	26.67	26.67	14.83	14.83	80	0.52	3			0.34		0.15	0.16	0.08	0.04	0.07	0.72	0.12	1.56
Total U.A.: 98B								11		2.92	4.26		0.53	0.37	0.15	0.04	0.46	6.91	0.91	15.64
Total General U.A.								15		4.66	5.22		0.71	0.50	0.20	0.05	0.63	10.30	1.26	22.27

Șef Ocol,

Întocmit

Birou Fond Forestier,

Verificat,

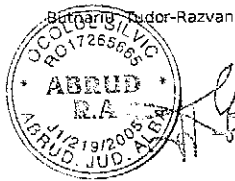

[Handwritten signature]

[Handwritten signature]

DESCRIERE PARCELARA

OS:

UP: 4

DS

DESCRIEREA STATIONII SI ARBORETULUI																	
ELM	P	M	VAR	DM	HM	C	A	EL	PROVE	VI	DENS			VOLUM			CRES
											CONS	MC/HA	MC/UA	MC/HA			
97R 1.20 HA GF: SUP: TS: TP: SOL: 1.20 HA GF: framintar EXPOZITIE: INC: ALTITUDINE: 620 M LITIERA: continua-groasa TIP FLORA: COMP.ACTUALA: COMP.TEL: SORT: FA F.gros,cher. sup.,derulaj VARSTA EXPL.: SEM.UTIL: SUBARBORET: DATE COMPL.: Alte date complement. POL: ERZ: LUCRARI EXEC: LUCRARI PROP.:																	
TOTAL																	

DESCRIEREA STATIONII SI ARBORETULUI																	
ELM	P	M	VAR	DM	HM	C	A	EL	PROVE	VI	DENS			VOLUM			CRES
											CONS	MC/HA	MC/UA	MC/HA			
98A 23.80 HA GF: 1-2A 5Q 5R SUP: M TS: 5241 TP: 4241 SOL: 3110 Versant mijlociu ondulat EXPOZITIE: V INC: 40 G ALTITUDINE: 610 - 800 M LITIERA: intrerupta-subtire TIP FLORA: Vaccinium-Luzula Partial derivat relativ-echien COMP.ACTUALA: 4 FA 5 CA 1 DT COMP.TEL: 6FA 3 CA 1 DT SORT: FA F.gros,cher. sup.,derulaj VARSTA EXPL.: SEM.UTIL: SUBARBORET: DATE COMPL.: Roca la suprafata/0,3S Alte date complement. POL: ERZ: LUCRARI EXEC: 2015-T.igiiena LUCRARI PROP.: T.IGIENA																	
FA	4	LT	80	28	18	4	M	4	RN	N	0.28	74	1761	2.0			
CA	5	LT	80	24	16	5		3	RN	S	0.35	64	1523	1.5			
DT	1	LT	80	26	18	4	I	4	RN	N	0.07	15	357	0.3			
TOTAL																	
80 4 0.7 153 3641 3.8																	

DESCRIEREA STATIONII SI ARBORETULUI																	
ELM	P	M	VAR	DM	HM	C	A	EL	PROVE	VI	DENS			VOLUM			CRES
											CONS	MC/HA	MC/UA	MC/HA			
98B 1.61 HA GF: 1-2A 5Q 5R SUP: M TS: 5241 TP: 4241 SOL: 3110 Versant inferior ondulat EXPOZITIE: V INC: 36 G ALTITUDINE: 520 - 650 M LITIERA: continua-subtire TIP FLORA: Vaccinium-Luzula Partial derivat relativ-echien COMP.ACTUALA: 3 FA 7 CA COMP.TEL: 8FA 2 DT SORT: FA F.gros,cher. sup.,derulaj VARSTA EXPL.: SEM.UTIL: SUBARBORET: DATE COMPL.: Roca la suprafata/0,2S 30% tulpini nesanat. Alte date complement. POL: ERZ: LUCRARI EXEC: LUCRARI PROP.: TAIERI DE CONSERVARE AJUTORAREA REG NATURALE																	
FA	3	LT	100	38	19	5	I	4	RN	S	0.21	60	97	0.9			
CA	7	LT	80	28	16	5		3	RN	S	0.49	89	143	2.1			
TOTAL																	
100 5 0.7 149 240 3.0																	

DESCRIEREA STATIONII SI ARBORETULUI																	
ELM	P	M	VAR	DM	HM	C	A	EL	PROVE	VI	DENS			VOLUM			CRES
											CONS	MC/HA	MC/UA	MC/HA			
98C 6.49 HA GF: 1-2A 5Q 5R SUP: M TS: 5241 TP: 4241 SOL: 3110 Versant inferior ondulat EXPOZITIE: V INC: 41 G ALTITUDINE: 480 - 610 M LITIERA: intrerupta-subtire TIP FLORA: Vaccinium-Luzula Partial derivat relativ-echien COMP.ACTUALA: 2FA 7CA 1DT COMP.TEL: 6CA 3FA 1DT SORT: FA F.gros,cher. sup.,derulaj VARSTA EXPL.: SEM.UTIL: SUBARBORET: Alun Mcs. Pad. Com Sing /0.5 PE 0.2S mixt DATE COMPL.: Roca la suprafata/0,2S 40% tulpini nesanat. Alte date complement. POL: ERZ: LUCRARI EXEC: 2015-T.igiiena LUCRARI PROP.: T.IGIENA																	
FA	2	LT	80	26	16	5	I	4	RN	S	0.14	31	201	0.8			
CA	7	LT	80	22	15	5		3	RN	S	0.49	81	526	2.1			
DT	1	LT	80	26	17	5	I	4	RN	S	0.07	14	91	0.3			
TOTAL																	
80 5 0.7 126 818 3.2																	

 CONFORM CU ORIGINEA

Anul

Anul

Anu

90

20

9

Ar

90

20

9

DESCRIERE PARCELARA

UP: 4

DS:

OS:

DESCRIEREA STATIUNII SI ARBORETULUI										ELM ARB	P R P	M R E	VAR STA ANI	DM CM	HM M	C L P	A MES TEC	EL AG AJ	PROVE NIENTA	VI TA LI	DENS			VOLUM			CRES			
																					CONS	MC/ HA	MC/ UA	MC/ HA	CONS	MC/ HA		MC/ UA	MC/ HA	
96B 8.20 HA GF: 1-2A 5Q 5R SUP: M TS: 5241 TP: 4241 SOL: 3110 Versant inferior ondulat EXPOZITIE: V INC: 36 G ALTITUDINE: 550 - 620 M LITIERA: intrerupta-subtire TIP FLORA: Vaccinium-Luzula Natural fundamental prod. inf. relativ-plurien COMP.ACTUALA: 3 FA 5 FA 2 CA COMP.TEL: 8FA 2DT SORT: FA F.gros,cher. sup.,derulaj VARSTA EXPL.: SEM.UTIL: SUBARBORET: DATE COMPL.: Roca la suprafata/0,2S Alte date complement. POL: LUCRARI EXEC.: 2011-T.produse accidentale ERZ: 2014-T.igienea LUCRARI PROP.: T.IGIENA										FA	3	IN	160	46	24	4	M	4	RN	S	0.24	99	812	0.5						
	FA	5	IN	90	30	20	4	M	5	RN	N	0.40	123	1009	2.6															
	CA	2	IN	90	26	18	5	M	4	RN	S	0.16	35	287	0.6															
TOTAL										90										0.8	257	2108	3.7							
96R 2.00 HA GF: SUP: TS: TP: SOL: framintat EXPOZITIE: INC: ALTITUDINE: 600 M LITIERA: continua-groasa TIP FLORA: COMP.ACTUALA: COMP.TEL: SORT: FA F.gros,cher. sup.,derulaj VARSTA EXPL.: SEM.UTIL: SUBARBORET: DATE COMPL.: Alte date complement. POL: LUCRARI EXEC.: ERZ: LUCRARI PROP.:																														
TOTAL																														
97A 44.30 HA GF: 1-2A 5Q 5R SUP: M TS: 4410 TP: 4117 SOL: 3110 Versant ondulat EXPOZITIE: V INC: 37 G ALTITUDINE: 620 - 1100 M LITIERA: continuu-subtire TIP FLORA: Asperula-Dentaria Natural fundamental prod. inf. relativ-plurien COMP.ACTUALA: 2 FA 4 FA 4 FA COMP.TEL: 10FA SORT: FA F.gros,cher. sup.,derulaj VARSTA EXPL.: SEM.UTIL: 10FA SUBARBORET: DATE COMPL.: Roca la suprafata/0,2S Alte date complement. POL: LUCRARI EXEC.: 2012-T.produse accidentale ERZ: 2014-Taieri de conservare LUCRARI PROP.: TAIERI DE CONSERVARE AJUTORAREA REG NATURALE INGRIJIREA SEMINTISULUI										FA	2	IN	150	50	23	4	M	4	RN	N	0.14	54	2392	0.3						
	FA	4	IN	100	34	21	4	M	5	RN	N	0.28	93	4120	1.5															
	FA	4	LT	100	30	19	5	M	4	RN	S	0.28	80	3544	1.3															
TOTAL										100												0.7	227	10056	3.1					
97B 4.40 HA GF: 1-2A 5Q 5R SUP: M TS: 5241 TP: 4241 SOL: 3110 Versant inferior ondulat EXPOZITIE: V INC: 38 G ALTITUDINE: 520 - 610 M LITIERA: continua-subtire TIP FLORA: Vaccinium-Luzula Natural fundamental prod. inf. relativ-echien COMP.ACTUALA: 7 FA 3 CA COMP.TEL: 8FA 2DT SORT: FA F.gros,cher. sup.,derulaj VARSTA EXPL.: SEM.UTIL: SUBARBORET: DATE COMPL.: Alte date complement. POL: LUCRARI EXEC.: 2010-T.produse accidentale ERZ: 2011-T.igienea LUCRARI PROP.: TAIERI DE CONSERVARE AJUTORAREA REG NATURALE										FA	7	IN	100	36	22	4	M	4	RN	N	0.49	175	770	2.6						
	CA	3	IN	100	28	19	5	M	3	RN	S	0.21	49	216	0.6															
TOTAL										100												0.7	224	986	3.2					

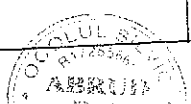

CONFIRMARE SI VALIDARE

Anu
20
20
20

Ar

A

S
E
P
L
LI

Campamento FURU - P. de la Cruz
U.P. I FURU, 09 973, 27.07.2022
Seg. Dto. Estuero de la Cruz
P. de la Cruz

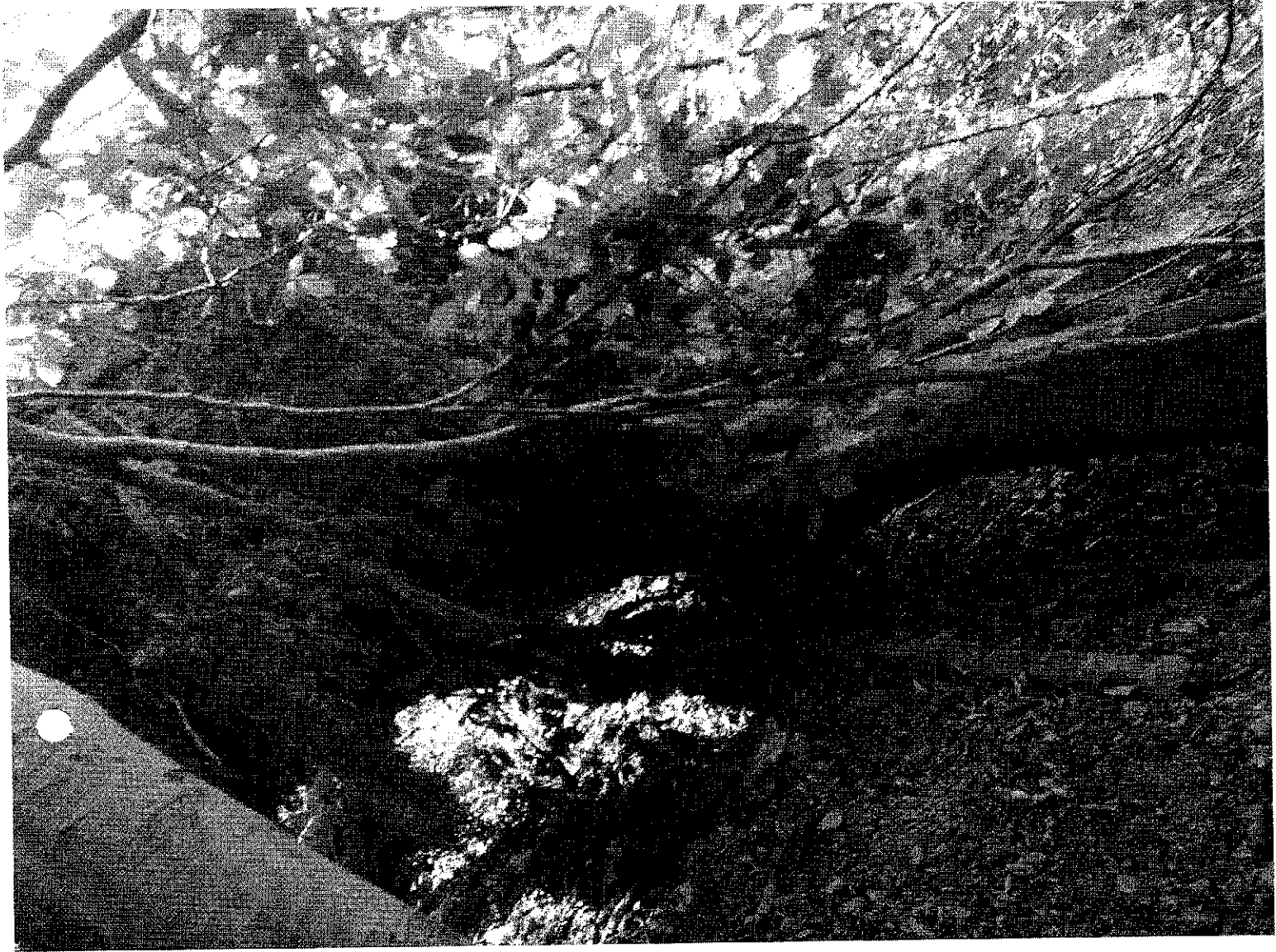

Анализировать ЕМУД - Проект Апрель
У.Р. ЕМУД, 00 970, 25.07.2022
Сей Дист. Ситуация сн/б 21
'022 Садарана сн/б 21

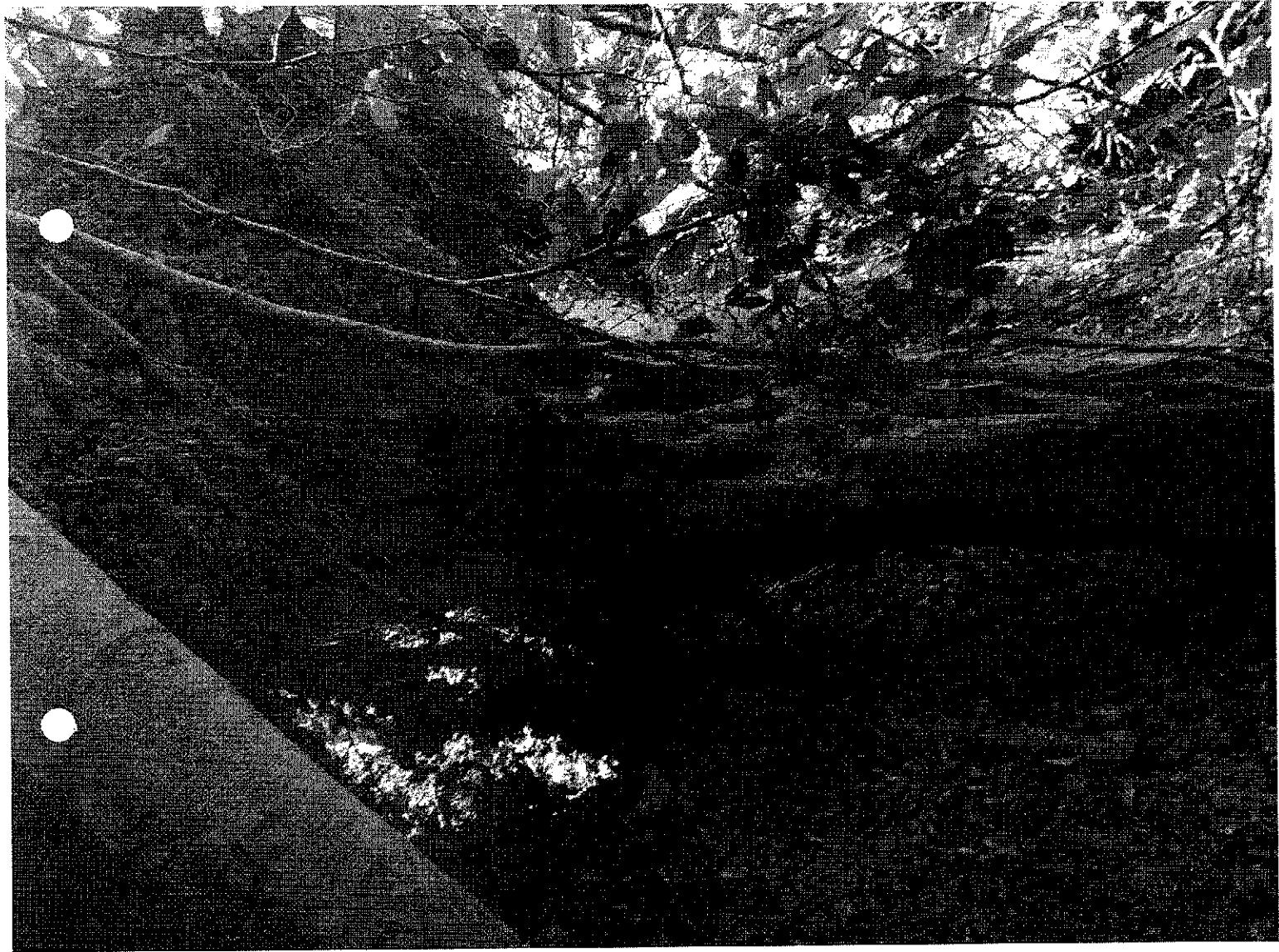

Комплексная Флора - Парк (Список)
У. П. I Флора, УД 82¹, 27.07.2022
Сог. Дина Ситникова, Умиле Ф.
Рис. Ситникова Умиле Ф.



AVIZ CTAS nr. 328 din 31.10.2019

pentru amenajamentul silvic al fondului forestier proprietate privată aparținând
Composesoratului "Piatra Caprei" – Feneș și Parohiei Ortodoxe Feneș,
Unitatea de Producție I Piatra Caprei - Feneș, județul Alba

1. Au participat la sesiunea de avizare:

Președinte de ședință: Diașcu Iacob

Membri CTAS: Ciprian Bădescu, Marian Tudoran, Buzea Valeriu, Liviu Filip, Cristea Ioan,
Gheorghe Gheorghină, Macău Cristian, Cristea Marius

2. Din analiza făcută în cadrul ședinței de avizare a rezultat:

- amenajamentul silvic al fondului forestier, proprietate privată aparținând Composesoratului "Piatra Caprei" – Feneș și Parohiei Ortodoxe Feneș, Unitatea de Producție I Piatra Caprei - Feneș, județul Alba, s-a elaborat de S.C. Larix Silva Proiect SRL Feldioara, șef proiect ing. Radu Rusei, după CTAP de Ing. Cernișă Iacob.

- amenajamentul silvic al fondului forestier, proprietate privată aparținând Composesoratului "Piatra Caprei" – Feneș și Parohiei Ortodoxe Feneș, Unitatea de Producție I Piatra Caprei - Feneș, județul Alba, s-a revizuit cu procesul verbal CTAP nr. 110 din 09.08.2019, recepționat de beneficiar și verificat de Garda Forestieră Cluj.

perioada de aplicare a amenajamentului silvic al fondului forestier, proprietate privată aparținând Composesoratului "Piatra Caprei" – Feneș și Parohiei Ortodoxe Feneș, Unitatea de Producție I Piatra Caprei - Feneș, județul Alba este 01.01.2019 – 31.12.2028.

3. Cu ocazia examinării amenajamentului, Comisia a constatat următoarele:

Documentele privind proprietatea: Titlurile de proprietate nr. 5259/302 din 27.12.2002, nr. 14226/402 din 13.03.2001 și Procesele verbale de punere în posesie nr. 112 din 26.04.2004, nr. 113 din 19.04.2005 și nr. 116 din 08.01.2009.

Suprafața inclusă în amenajament este de 790,99 ha, a făcut parte din O.S. Alba Iulia (U.P. VII Valea Fâneșului și U.P. VIII Amponța) și are ca folosințe: păduri și terenuri destinate împăduririi sau reîmpăduririi - 693,46 ha; terenuri afectate gospodăririi silvice - 8,60 ha și terenuri neproductive - 38,93 ha.

- Suprafața încadrată în grupa I funcțională este de 693,46 ha.

- Structura fondului forestier (date medii):

compoziție: 71FA 13CA 10CO 2PIN 2SC 2DT; vârsta medie: 99 ani; volumul la ha: 229 m³; consistența medie: 0,72; clasa de producție medie: IV.2; indicele de creștere curentă: 3,5 m³/an/ha; fond lemnos total: 158785 m³.

Procesul de producție s-a organizat în următoarele subunități de gospodărire:

S.U.P. A – Codru regulat – sortimente obișnuite:.....77,79 ha;

S.U.P. M – Păduri supuse regimului de conservare deosebită:.....542,81 ha;

S.U.P. E – Păduri supuse regimului de ocrotire integrală:.....72,86 ha.

Bazele de amenajare:

- regim: codru; crâng pentru calcâmeto;

- compoziția țel, corespunzătoare tipului natural fundamental de pădure pentru arboretele exploatabile și compoziția țel la exploatabilitate pentru celelalte arborete;

- tratamente: tăieri progresive;

- exploatabilitatea: de protecție pentru arboretele încadrate în grupa I funcțională;

- ciclu: S.U.P. A – 110 ani.

Possibilitatea:

- Posibilitatea de produse principale: 232 m³/an;
- Volum de recoltat din produse secundare: 1 m³/an, din care rărituri 1 m³/an;
- Volum maxim posibil de extras prin lucrări de conservare: 465 m³/an.

Lucrări prevăzute în deceniul în curs:

- asigurarea regenerării naturale: 44,31 ha;
- îngrijirea culturilor tinere: 8,22 ha;
- degajări: - ;
- curățiri: 0,60 ha, 1 m³;
- rărituri: 0,68 ha, 11 m³;
- tăieri de regenerare: 17,51 ha, 2319 m³, din care:
 - tăieri progresive: 17,51 ha, 2319 m³.
- tăieri de igienă: 351,45 ha, 2994 m³;
- lucrări de conservare: 234,11 ha, 4653 m³;
- împăduriri: 2,74 ha.

4. Concluzii rezultate:

Se propune avizarea favorabilă a amenajamentului silvic al fondului forestier, proprietate privată aparținând Composesoratului "Piatra Caprei" – Feneș și Parohiei Ortodoxe Feneș, Unitatea de Producție I Piatra Caprei - Feneș, județul Alba. Beneficiarii au obligația de a parcurge procedura legală de avizare de mediu, conform H.G. 1076/2004 privind stabilirea procedurii de realizare a evaluării de mediu pentru planuri și programe.

5. Comisia:

AVIZEAZĂ FAVORABIL

**Amenajamentul silvic al fondului forestier proprietate privată aparținând
Composesoratului "Piatra Caprei" – Feneș și Parohiei Ortodoxe Feneș,
Unitatea de Producție I Piatra Caprei - Feneș, județul Alba**

6. Difuzarea prezentului aviz către toți factorii interesați se va face prin grija secretariatului CTAS din minister.

**Președinte CTAS,
Secretar de Stat**

Daniel – Constantin COROAMĂ