



# Ocolul Silvic Sebeș R.A.

515800 Sebeș , Str. Mircea cel Mare nr. 109 , jud. Alba  
J 01/25/2004 , RO 16041457, RO02RNCB0011021297360001 BCR Sebeș  
tel / fax : 0258 735725, e-mail: [ossebesra@yahoo.com](mailto:ossebesra@yahoo.com)

Nr 3311 / 02.08.2022

CATRE,

**GARDA FORESTIERA CLUJ,**

Prin prezenta va informam ca in **UP I Bistra; UP I Sebes** , din cadrul Ocolului Silvic SEBES R.A. , s-au pus in valoare produse **accidentale II** , in volum **68,95 mc** conform APV-urilor:, **3623- Parau lu' Margala, u.a. 254A; 3635- Muchia Bradului, u.a. 70A.**

Factori destabilizatori care au afectat arboretul sunt rupturi si uscare.

Suprafata de fond forestier Nu se suprapune peste arii naturale protejate si nu face obiectul depasirii posibilitatii anuale si nu este necesara aprobarea modificarii prevederilor amenajamentului silvic.

Nr. crt	Nr.	Denumire	Proprietar	UP	u.a.	Natura Lucrarii	Volum (m.c.)	Observatii (modificare amenajament/depasire posibilitate)
1	3623	Parau' lu' Margala	Primaria Bistra	I	254A	Acc-I	<b>43,41</b>	Nu este cazul
2	3635	Muchia Bradului	Municipiul Sebes	I	70A	Acc-I	<b>25,54</b>	Nu este cazul
<b>TOTAL</b>							<b>68,95</b>	

SEF OCOL

Ing. Oprita Ioan



Resp. Fond Forestier

Ing. Petrascu Petru

### ACT DE PUNERE ÎN VALOARE NR. 2200016804320

Unitate de Producție: I - Bistra  
Denumire A.P.V.: 3623 Parau Iu Margala

Suprafață totală act - (ha): 31.0 Tratament: T. PRODUSE ACCIDENTALE I Natura Produsului: PRODUSE ACCIDENTALE Tehnologia de Exploatare: SORTIMENTE SI MULTIPLI DE SORTIMENTE Data inventarierii: 27.07.2022 Anul exploatării: 2022 Procedeul de inventariere: FIR CU FIR Ciocan forma CIRCULARĂ nr.: PPAB0104										Informații privind N.T.S.M.				Grupa de specii	Nr. de arbori	Volum				
										Stâncării pe - (ha): Arbori putregăioși - (buc): cu un volum de - (mc): Iescării - (buc): cu un volum de - (mc):				Rășinoase FAG Quercinee Diverse tari Diverse moi		43	43.41			
										Total:				43	43.41					
Specia		SORTARE DIMENSIONALĂ								Lemn lucru	Coajă	Lemn de foc		Volum brut						
		G1	G2	G3	M1	M2	M3	LS			Total	VF								
MOLID		7.42	10.61	2.61	1.68	0.57		0.15	23.04	2.19	18.18		43.41							
TOTAL		7.42	10.61	2.61	1.68	0.57		0.15	23.04	2.19	18.18		43.41							
U.A.	Suprafață (ha)		Vârsta ani	Panta G	Seminiș utilizabil								Total volum brut							
	Par cursă	UA			%	S. tot	Compoziție				H.									
254 A	31.00	31.70	105	28.00	0								43.41							
U.A.	MO	Volum																		
254 A	43.41	43.41																		
Total	43.41	43.41																		
U.A.	Specia	Diametre		Înălțimi		Vârsta	Vol. arb.	Nr. arb.	Creștere	Sortare dimensională							Coajă	Lemn foc		Volum brut
		dt	dcg	ht	hc					G1	G2	G3	M1	M2	M3	LS		Total	VF	
254 A	MO	35.72	35.72	22.28	22.28	105	1.01	43		7.42	10.61	2.61	1.68	0.57		0.15	2.19	18.18		43.41
Total U.A.: 254 A								43		7.42	10.61	2.61	1.68	0.57		0.15	2.19	18.18		43.41
Total General U.A.								43		7.42	10.61	2.61	1.68	0.57		0.15	2.19	18.18		43.41

Șef Ocol,



Întocmit,

Birou Fond Forestier,

Verificat,

253V 2,6 HA GF: SUP: TS: TP: SOL: Versant plan, EXPOZ.: V INCLINAREA : 15 G, ALTITUDINE: 1475,0 - 1520,0 M. LIT: - TIPFL: -														ELM	P	M	VIR			C	AM	EL	PROVE-	VI	DENS	VOLUM		CRES
COMPOZIȚIA ACTUALĂ: COMPOZIȚIA ȚEL: SORT: VÂRSTA EXP:														ARB	R	RE	STA	D	H	L	ES	AG	NIENȚA	TA	-	MC/	MC/	MC/
SEM UTIL: SUBARB: DATECOMP:															P	GE	ANI	CM	M	P	TE	AJ		LI	CONS	HA	UA	HA
POL: ERZ: LUCRĂRIEXEC: LUCRĂRIPROP:																												
Total																0				0					00	0	0	00

254 A 31,7 HA GF:2-1B SUP:A TS:2312 TP:1151 SOL: 4101 Versant ondulat, EXPOZ.: V INCLINAREA : 28 G, ALTITUDINE: 1180,0 - 1450,0 M. LIT: cont. subț. TIPFL: Vaccinium Nat. fundam. de prod. mijl. rel. plurien COMPOZIȚIA ACTUALĂ: 10MO COMPOZIȚIA ȚEL: 10MO SORT: MO Gros, cherest. VÂRSTA EXP:100 ani														ELM	P	M	VIR			C	AM	EL	PROVE-	VI	DENS	VOLUM		CRES	
SEM UTIL: 10MO /0,3 S, mixt SUBARB: DATECOMP:Rocă la supraf. pe 0,2/S, Alte date compl.,														ARB	R	RE	STA	D	H	L	ES	AG	NIENȚA	TA	-	MC/	MC/	MC/	
POL: ERZ: LUCRĂRIEXEC:2004 - T. accidentale; 2011 - T. accidentale LUCRĂRIPROP: T. rase benzi alăturate îngrijirea semînțșului, completări															P	GE	ANI	CM	M	P	TE	AJ		LI	CONS	HA	UA	HA	
Total																105				3						07	385	1226	59

254 B 2,1 HA GF:2-1B SUP:A TS:2312 TP:1151 SOL: 4101 Vers. super. ondulat, EXPOZ.: SV INCLINAREA : 22 G, ALTITUDINE: 1340,0 - 1390,0 M. LIT: cont. subț. TIPFL: Vaccinium Nat. fundam. de prod. mijl. rel. echien COMPOZIȚIA ACTUALĂ: 10MO COMPOZIȚIA ȚEL: 10MO SORT: MO Gros, cherest. VÂRSTA EXP:100 ani														ELM	P	M	VIR			C	AM	EL	PROVE-	VI	DENS	VOLUM		CRES	
SEM UTIL: SUBARB: DATECOMP:Doborâturi izolate, Uscare slabă, Alte date compl.,														ARB	R	RE	STA	D	H	L	ES	AG	NIENȚA	TA	-	MC/	MC/	MC/	
POL: ERZ: LUCRĂRIEXEC:2007 - T. accidentale LUCRĂRIPROP:rărituri pe 0,5S															P	GE	ANI	CM	M	P	TE	AJ		LI	CONS	HA	UA	HA	
Total																60				3						08	361	758	100

254 C 3,7 HA GF:2-1B SUP:A TS:3332 TP:1241 SOL: 3301 Versant ondulat, EXPOZ.: V INCLINAREA : 20 G, ALTITUDINE: 1250,0 - 1320,0 M. LIT: cont. subț. TIPFL: Asperula - Oxalis Nat. fundam. de prod. mijl. rel. plurien COMPOZIȚIA ACTUALĂ: 5MO 5BR COMPOZIȚIA ȚEL: 4MO 6BR SORT: MO Gros, cherest. VÂRSTA EXP:100 ani SORT: BR Gros, cherestea SEM UTIL: 5MO 5BR /0,6 S, mixt SUBARB: DATECOMP:Rocă la supraf. pe 0,1/S, Alte date compl.,														ELM	P	M	VIR			C	AM	EL	PROVE-	VI	DENS	VOLUM		CRES	
POL: ERZ: LUCRĂRIEXEC:2012 - T. progresive (racord.); 2007 - T. accidentale LUCRĂRIPROP:T. progresive (racord.), împăd. ajutorarea regenerării naturale îngrijirea semînțșului														ARB	R	RE	STA	D	H	L	ES	AG	NIENȚA	TA	-	MC/	MC/	MC/	
Total																110				3						04	243	899	31

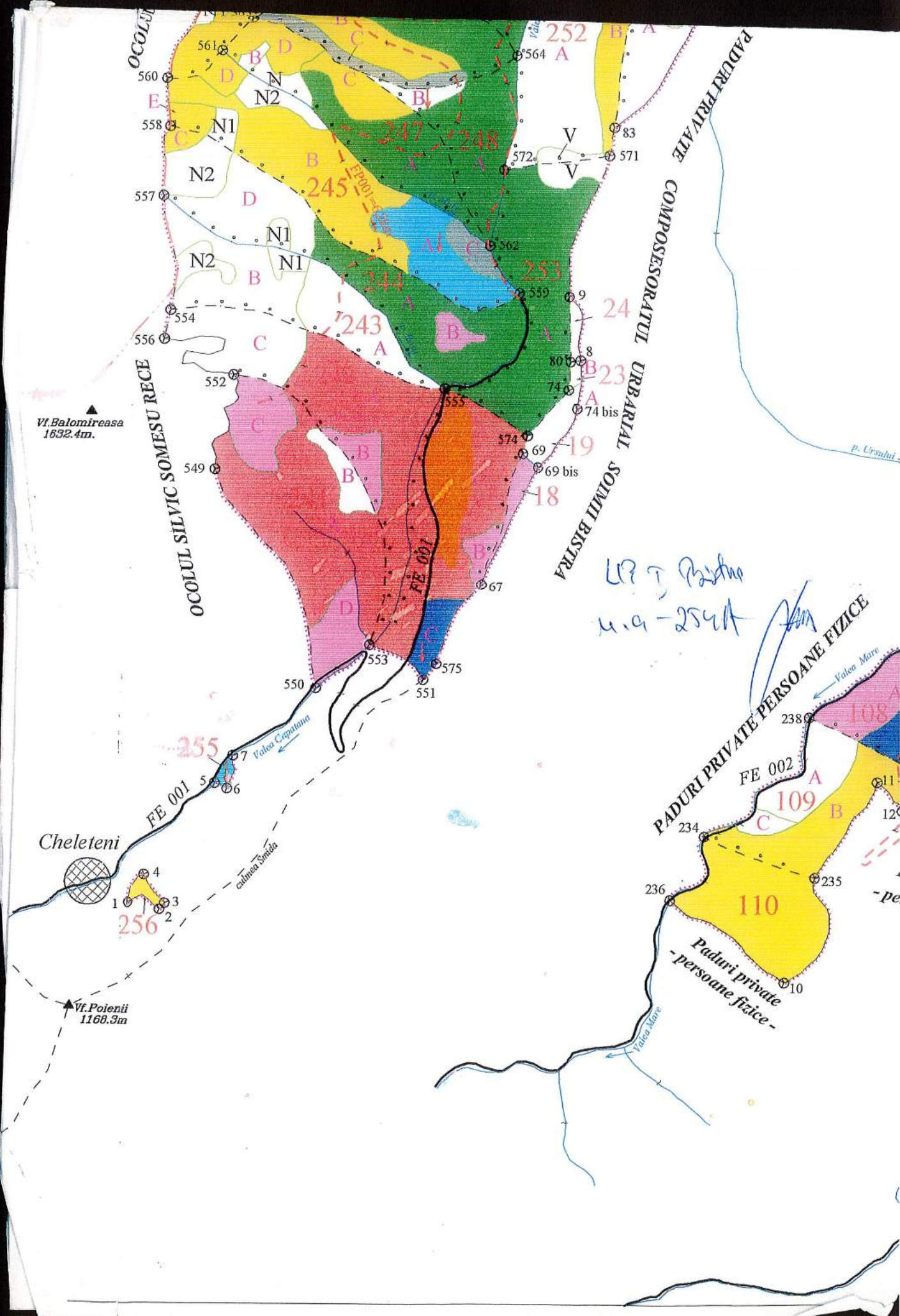

*LP J Bistna  
M.9-254A*

*Handwritten notes and signatures:*  
 - A signature in blue ink.  
 - The text "Paduri private persoane fizice" is written in blue ink, pointing to the yellow parcels in the lower right.  
 - The number "110" is written in blue ink on a yellow parcel.

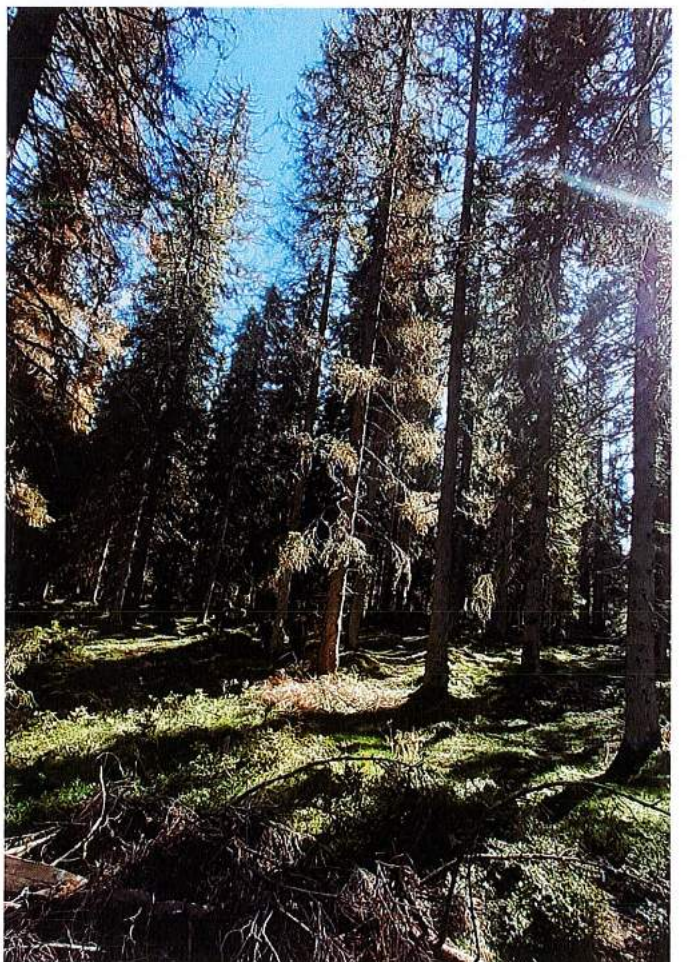
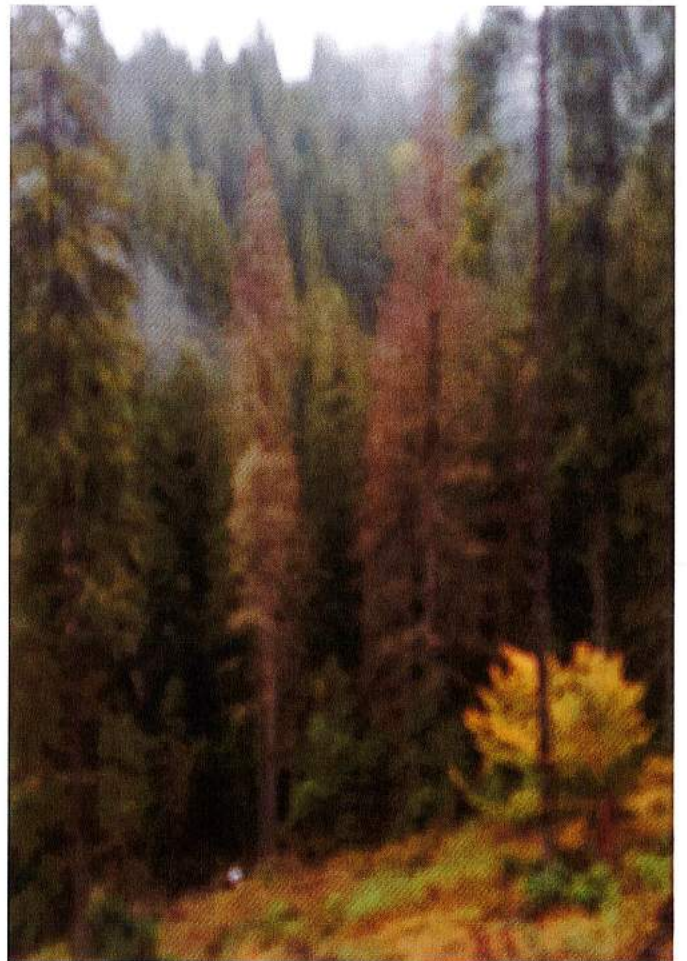
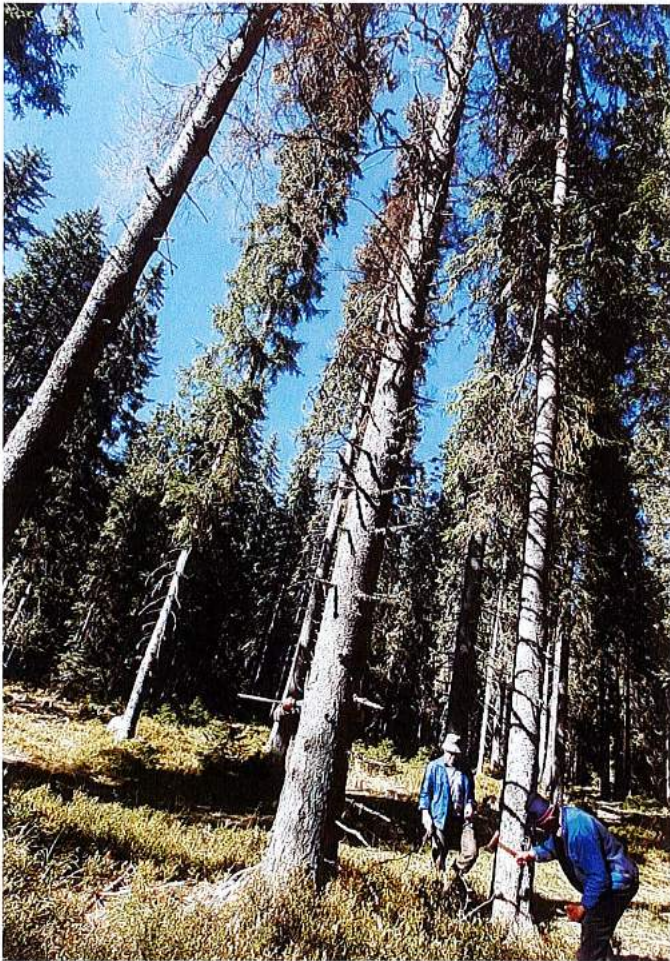

U9 T Basha m.a - 254A *Am*

## ACT DE PUNERE ÎN VALOARE NR. 2200016804470

Unitate de Producție: I - Sebes

Denumire A.P.V: 3635- Muchia Bradului

Suprafață totală act - (ha): 1.0  
 Tratament: T, PRODUSE ACCIDENTALE I  
 Natura Produsului: PRODUSE ACCIDENTALE  
 Tehnologia de Exploatare: TRUNCHIURI SI CATARGE  
 Data inventarierii: 01.08.2022  
 Anul exploatării: 2022  
 Procedul de inventariere: FIR CU FIR  
 Ciocan forma CIRCULARĂ nr.: PPAB0102

Informații privind N.T.S.M.	Grupa de specii	Nr. de arbori	Volum
Stâncării pe - (ha): Arbori putregăioși - (buc): cu un volum de - (mc): Iescării - (buc): cu un volum de - (mc):	Rășinoase FAG Quercinee Diverse tari Diverse moi	12	25.54
Total:		12	25.54

Specia	SORTARE DIMENSIONALĂ							Lemn lucru	Coajă	Lemn de foc		Volum brut
	G1	G2	G3	M1	M2	M3	LS			Total	VF	
FAG	2.32	1.30		0.21	0.14	0.06	0.01	4.04	0.21	21.29	1.29	25.54
<b>TOTAL</b>	<b>2.32</b>	<b>1.30</b>		<b>0.21</b>	<b>0.14</b>	<b>0.06</b>	<b>0.01</b>	<b>4.04</b>	<b>0.21</b>	<b>21.29</b>	<b>1.29</b>	<b>25.54</b>

U.A.	Suprafață (ha)		Vârsta ani	Panta G	Semintșă utilizabil			Total volum brut
	Par cursă	UA			%	S. tot	Compoziție	
70 A	1.00	26.30	75	30.00			0	25.54

U.A.	FA	Volum
70 A	25.54	25.54
<b>Total</b>	<b>25.54</b>	<b>25.54</b>

U.A.	Specia	Diametre				Înălțimi		Vârsta	Vol. arb.	Nr. arb.	Creștere	Sortare dimensională							Coajă	Lemn foc		Volum brut	
		dt	dcg	ht	hc	G1	G2					G3	M1	M2	M3	LS	Total	VF					
70 A	FA	42.67	42.67	22.92	22.92	75	2.13	12				2.32	1.30		0.21	0.14	0.06	0.01	0.21	21.29	1.29	25.54	
Total U.A.: 70 A													2.32	1.30		0.21	0.14	0.06	0.01	0.21	21.29	1.29	25.54
Total General U.A.													2.32	1.30		0.21	0.14	0.06	0.01	0.21	21.29	1.29	25.54

Șef Ocol,  
  
 Oprita Ioan

Întocmit,



Birou Fond Forestier,



Verificat,



Proprietar: Municipiul Sebeș, jud.:Alba, O.S.:Sebeș R.A.,

DESCRIEREA STAȚIUNII ȘI A ARBORETULUI

69D/UB I Sebeș
69 D 2.3 ha GF:2-1B SUP:A
TS:5232 TP:4281 SOL:2401
Versant superior ondulat EXPOZIȚIE:NV
INCLINARE:26g ALTITUDINE: 570 - 600 m
LITIERĂ: continuă - normală
TIP FLORĂ: Festuca altissima
Natural fundam.de prod.mijl. relativ-echien
COMP.ACTUALĂ:10FA
COMP.ȚEL: 8FA 2DT
SORT: FA -Gros și mijlociu,cherestea
VÂRSTA EXPLOATABILITĂȚII: 110 ani
SEM.UTIL:10FA /0.4S
SUBARB:
DATE COMPL:

Table with columns: \*ELM|P|M|VÂR| | |C|AM|EL|PROVE- |VI|DENS|V O L U M|CRES...
\*ARB|R|R|STĂ|D|H|L|ES|AG|NIENȚĂ|TA|----|mc/|mc/|mc/
\* |P|G|ani|cm|m|P|TE|AJ| |LI|CONS|ha|ua|ha
\*FA |6|ÎN|130|62|28|3| |.5|RN |N|0.36|138| 317
\*FA |4|ÎN|100|32|25|3| M|.5|RN |N|0.24|128| 294
\* Total |130| |3| | | |0.60|266| 611

POLUARE:
EROZIUNE:
LUCR.EXEC:2010-T.progr.(însămânțare)
2011-Tăieri igienă
LUCR.PROP:T.PROGR.(PUNERE ÎN LUMINĂ)
ÎNGRIJIREA SEMINȚIȘULUI

ALTE DATE COMPLEMENTARE:DIS:GO.Rari preexistenți de FA
T.ig./2008-2.5ha/7mc.
T.prog.I/2010-2.5ha/278mc;/2011-2.5ha/6mc.

70A+/UB I Sebeș
70 A 26.3 ha GF:2-1B SUP:A
TS:5242 TP:4214 SOL:2201
Versant ondulat EXPOZIȚIE:NV
INCLINARE:30g ALTITUDINE: 530 - 690 m
LITIERĂ: continuă - normală
TIP FLORĂ: Asperula-Asarum
Natural fundam.de prod.mijl. relativ-plurien
COMP.ACTUALĂ: 9FA 1GO
COMP.ȚEL: 9FA 1GO
SORT: FA -Gros și mijlociu,cherestea
VÂRSTA EXPLOATABILITĂȚII: 110 ani
SEM.UTIL:
SUBARB:
DATE COMPL:

Table with columns: \*ELM|P|M|VÂR| | |C|AM|EL|PROVE- |VI|DENS|V O L U M|CRES...
\*ARB|R|R|STĂ|D|H|L|ES|AG|NIENȚĂ|TA|----|mc/|mc/|mc/
\* |P|G|ani|cm|m|P|TE|AJ| |LI|CONS|ha|ua|ha
\*FA |1|LT|115|40|25|3| M|.5|RN |N|0.08| 35| 921| 0.4
\*FA |6|LT| 75|24|22|3| |.6|RN |N|0.48|172| 4524| 4.4
\*FA |2|LT| 45|14|15|3| M|.6|RN |N|0.16| 32| 842| 1.6
\*GO |1|LT|110|38|22|3| M|.5|RN |N|0.08| 29| 763| 0.2
\* Total | 75| |3| | | |10.80|268| 7050| 6.6

POLUARE:
EROZIUNE:
LUCR.EXEC:2008-Tăieri igienă
2009-T.produse accidentale
LUCR.PROP:RĂRITURI /0.5S

ALTE DATE COMPLEMENTARE:DIS:CA,ME,PLT.
Consistență:0.8-0.9.Variație dimensională.
ACC.I/2004-1.5ha/17mc.
T.ig./2006-26.3ha/2mc;/2008-26.3ha/11mc;/2009-26.3ha/7mc
T.ig./2010-26.3ha/19mc;/2012-26.3ha/8mc.
T.ig./2011-26.3ha/13mc.
ACC./2009-24.0ha/151mc.

70B/UB I Sebeș
70 B 1.4 ha GF:2-1B SUP:A
TS:5142 TP:5221 SOL:2407
Versant superior ondulat EXPOZIȚIE:V
INCLINARE:10g ALTITUDINE: 540 - 550 m
LITIERĂ: continuă - normală
TIP FLORĂ: Carex pilosa
Natural fundam.de prod.mijl. relativ-echien
COMP.ACTUALĂ: 7GO 3FA
COMP.ȚEL: 8GO 2FA
SORT: GO -Mijlociu și gros,cherestea
VÂRSTA EXPLOATABILITĂȚII: 110 ani
SEM.UTIL:
SUBARB:
DATE COMPL:uscare slabă

Table with columns: \*ELM|P|M|VÂR| | |C|AM|EL|PROVE- |VI|DENS|V O L U M|CRES...
\*ARB|R|R|STĂ|D|H|L|ES|AG|NIENȚĂ|TA|----|mc/|mc/|mc/
\* |P|G|ani|cm|m|P|TE|AJ| |LI|CONS|ha|ua|ha
\*GO |7|LT| 90|32|20|3| |.5|RN |N|0.56|173| 242| 2.1
\*FA |3|LT| 90|24|16|5| M|.5|RN |FS|0.24| 53| 74| 1.2
\* Total | 90| |3| | | |10.80|226| 316| 3.3

POLUARE:
EROZIUNE:
LUCR.EXEC:2008-Rărituri
2009-Rărituri
LUCR.PROP:TĂIERI IGIENĂ

ALTE DATE COMPLEMENTARE:DIS:ME,PLT,CA.
Consistență:0.7-0.8.Variație dimensională.
ACC./2008-14.0ha/88mc.
Răr./2008-4.5ha/250mc;/2009-9.5ha/529mc.



LIP T Sobes, u.a. 70 A

*[Handwritten signature]*



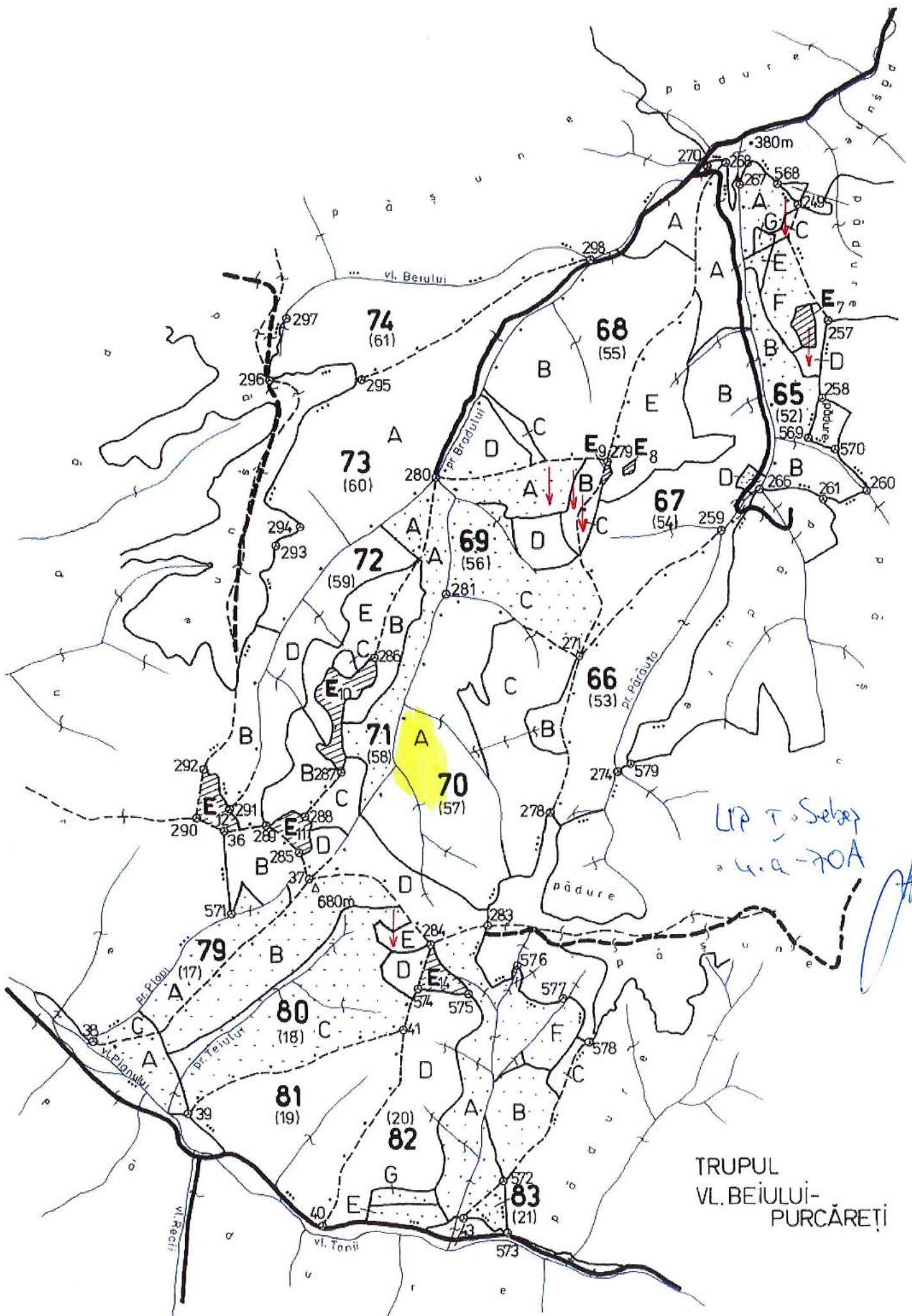

TRUPUL  
VL. BEIULUI-  
PURCĂREȚI