



**REGIA NAȚIONALĂ A PĂDURILOR ROMSILVA
DIRECȚIA SILVICĂ MARAMUREȘ
OCOLUL SILVIC POIENI**

ROMÂNIA, 437260, Ruscova, str. Principală, nr.21

Tel. 0262 365 082, Fax. 0262 365 016

Email: ospoieni@marasilva.ro; <http://www.marasilva.ro>

Nr : 6092/20.07.2022

CATRE,
GARDA FORESTIERA CLUJ

NOTIFICARE
DOCUMENTATIE ACCIDENTALE I, OCOLUL SILVIC POIENI,

In urma unor furtunii, pe suprafata Ocolului silvic Poieni au intervenit produse accidentale din rupturi si doboraturi de vant, produse care s-au indentificat in baza rapoartelor de semnalare dresate de catre personalul de teren si care s-au inventariat constituindu-se acte de punere in valoare.

1. apv 680 AC II P.Repedeni din cadrul OS Poieni, UP IV SOCOLAU, ua 157A

- Unitatile amenajistice sunt cuprinsa in amenajamentul silvic al OS Poieni editia 2016 UP IV SOCOLAU, si este situata in limitele siturilor Natura 2000, in Parcul Natural Muntii Maramuresului, zona tampon, nu are restrictii privind protectia mediului, nu necesita evaluare de mediu fiind adoptat fara aviz de mediu.

- suprafata ua 157A de 18.29 ha, afectata cu doboraturi si rupturi dispersate pe 18.29 ha

- volum din apv de 132 mc.

- proprietar statul roman R.N.P.-ROMSILVA.

- natura produselor : accidentale II

- suprafata ce trebuie impadurita : nu e cazul.

- factori destabilizatorii : doboraturi si rupturi de vant

- nu depaseste posibilitatea anuala stabilita de amenajamentul silvic

- nu face obiectul modificarii amenajamentului silvic deoarece volumul afectat din APV este sub 20% din volumul de masa lemnoasa ramas in ua.

Sef ocol
Ing Cornea Cristian



Resp Fond .Forestier.
Ing Ioan Maris

**DIRECTIA SILVICA MARAMURES
OCOLUL SILVIC POIENI**

SCHITA PARCHETULUI SI A PLATFORMEI PRIMARE

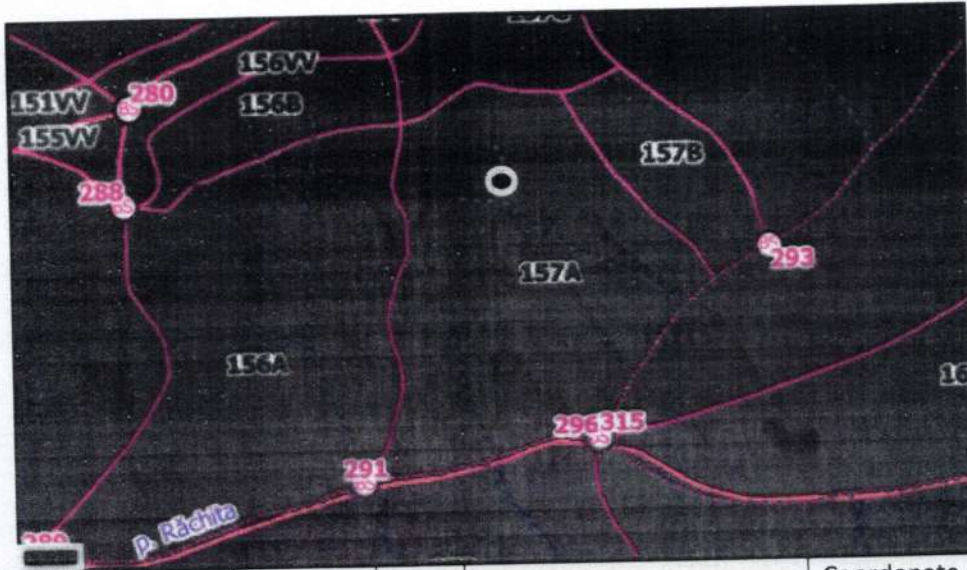

Partida	Natura produs	up	ua	Coordonate rampa			
				Ing	lat	Ing	lat
680/2200144001690	Ac II	IV SOCOLAU	157A	24.544645	47.901346	24.520290	47.897630
Limita de parcela						
Limita si indicative de subparcela :,A,B,C...				_____			
SUPRAFATA PARCHET				_____			
PLATFORMA PRIMARA				_____			
DRUM AUTO FORESTIER				_____			
PARAU				_____			
BORNA PARCELARA				291,296,293			

INTOCMIT:
FF ing Maris Ioan

ACT DE PUNERE ÎN VALOARE NR. 2200144001690

Unitate de Producție: IV - Socolou
Denumire A.P.V: 680 SUPR.P. REPEDENI

Suprafață totală act - (ha): 18.29 Tratament: T. PRODUSE ACCIDENTALE II Natura Produsului: PRODUSE ACCIDENTALE Tehnologia de Exploatare: SORTIMENTE SI MULTIPLI DE SORTIMENTE Data inventarierii: 19.07.2022 Anul exploatării: 2022 Procedul de inventariere: FIR CU FIR Ciocan forma CIRCULARĂ nr.: MM1202	Informații privind N.T.S.M.	Grupa de specii	Nr. de arbori	Volum
	Stâncării pe - (ha): Arbori putregăioși - (buc): 16 cu un volum de - (mc): 2.80 Iescării - (buc): 19 cu un volum de - (mc): 2.76	Rășinoase FAG Quercinee Diverse tari Diverse moi	154 101 101 20	80.68 19.41 27.85 4.06
Total:			376	132.0

Specia	SORTARE DIMENSIONALĂ							Lemn lucru	Coajă	Lemn de foc		Volum brut
	G1	G2	G3	M1	M2	M3	LS			Total	VF	
FAG		2.13		1.62	1.83	1.25	0.71	7.54	0.53	11.34	1.82	19.41
MESTEACĂN		0.12		0.06	0.04	0.03		0.25	0.06	0.29	0.02	0.60
MOLID	5.36	23.49	8.72	7.58	2.38		0.77	48.30	4.96	27.42	0.02	80.68
ULM DE MUNTE		0.02		0.02	0.01			0.05	0.01	0.41	0.02	0.47
PALTIN DE MUNTE		0.82		0.43	0.52	0.19	0.08	2.04	0.22	4.25	0.47	6.51
FRASIN		0.46		0.65	1.00	0.71	0.40	3.22	0.69	16.36	1.46	20.27
SALCIE CĂPREASCĂ		0.04		0.14	0.13	0.09	0.04	0.44	0.09	3.53	0.22	4.06
TOTAL	5.36	27.08	8.72	10.50	5.91	2.27	2.00	61.84	6.56	63.60	4.03	132.00

U.A.	Suprafață (ha)		Vârsta ani	Panta G	Seminiș utilizabil				Total volum brut
	Par cursă	UA			%	S. tot	Compoziție		
157 A	18.29	18.29	51	33.00				0	132.00
U.A.	FA	ME	MO	ULM	PAM	FR	SAC	Volum	
157 A	19.41	0.60	80.68	0.47	6.51	20.27	4.06	132.00	
Total	19.41	0.60	80.68	0.47	6.51	20.27	4.06	132.00	

U.A.	Specia	Diametre		Înălțimi		Vârsta	Vol. arb	Nr. arb	Creștere	Sortare dimensională							Coajă	Lemn foc		Volum brut						
		dt	dgc	ht	hc					G1	G2	G3	M1	M2	M3	LS		Total	VF							
157 A	FA	17.74	19.71	13.72	13.72	51	0.20	101					2.13		1.62	1.83	1.25	0.71	0.53	11.34	1.82	19.41				
	ME	32.00	32.00	20.00	20.00	51	0.60	1					0.12		0.06	0.04	0.03		0.06	0.29	0.02	0.60				
	MO	26.80	28.68	19.36	19.36	51	0.56	154					5.36	23.49	8.72	7.58	2.38		0.77	4.96	27.42	0.02	80.68			
	ULM	28.00	28.00	15.00	15.00	51	0.47	1					0.02		0.02	0.01				0.01	0.41	0.02	0.47			
	PAM	19.54	20.00	14.95	14.95	51	0.25	27					0.82		0.43	0.52	0.19	0.08	0.22	4.25	0.47	6.51				
	FR	20.44	20.80	14.74	14.74	51	0.28	72					0.46		0.65	1.00	0.71	0.40	0.69	16.36	1.46	20.27				
	SAC	21.00	21.00	10.16	10.16	51	0.20	20					0.04		0.14	0.13	0.09	0.04	0.09	3.53	0.22	4.06				
Total U.A.: 157 A																										
Total General U.A.									376																	
									376																	



Întocmit,

[Signature]

Birou Fond Forestier,

[Signature]

Verificat,

