



REGIA NAȚIONALĂ A PĂDURILOR ROMSILVA
DIRECȚIA SILVICĂ MARAMUREȘ
OCOLUL SILVIC POIENI
ROMÂNIA, 437260, Ruscova, str. Principală, nr.21
Tel. 0262 365 082, Fax. 0262 365 016
Email: ospoieni@marasilva.ro; http://www.marasilva.ro

Nr : 6106/21.07.2022

CATRE,
GARDA FORESTIERA CLUJ

NOTIFICARE
DOCUMENTATIE ACCIDENTALE I, OCOLUL SILVIC POIENI,

In urma unor furtunii, pe suprafata Ocolului silvic Poieni au intervenit produse accidentale din rupturi si doboraturi de vant, produse care s-au indentificat in baza rapoartelor de semnalare dresate de catre personalul de teren si care s-au inventariat constituindu-se acte de punere in valoare.

- 1. apv 673 AC I ROSUSU MARE** din cadrul OS Poieni, UP IV SOCOLAU, ua 88A
- Unitatile amenajistice sunt cuprinsa in amenajamentul silvic al OS Poieni editia 2016 UP IV SOCOLAU, si este situata in limitele siturilor Natura 2000, in Parcul Natural Muntii Maramuresului, zona tampon, nu are restrictii privind protectia mediului, nu necesita evaluare de mediu fiind adoptat fara aviz de mediu.
- suprafata ua 88A de 31.41 ha, afectata cu doboraturi si rupturi dispersate pe 15.5 ha.
 - volum din apv de 83.54 mc.
 - proprietar statul roman R.N.P.-ROMSILVA.
 - natura produselor : accidentale I
 - suprafata ce trebuie impadurita : nu e cazul.
 - factori destabilizatorii :doboraturi si rupturi de vant
 - nu depaseste posibilitatea anuala stabilita de amenajamentul silvic
- nu face obiectul modificarii amenajamentului silvic deoarece volumul afectat din APV este sub 20% din volumul de masa lemnoasa ramas in ua.

Sef ocol
Ing Cornea Cristian

Resp Fond .Forestier.
Ing Ioan Maris

ACT DE PUNERE ÎN VALOARE NR. 2200144001620

Unitate de Producție: IV - Socolou
Denumire A.P.V: 673 ROSUSU MARE

Suprafață totală act - (ha): 15.5 Tratament: T. PRODUSE ACCIDENTALE I Natura Produsului: PRODUSE ACCIDENTALE Tehnologia de Exploatare: SORTIMENTE SI MULTIPLI DE SORTIMENTE Data inventarierii: 15.07.2022 Anul exploatării: 2022 Procedul de inventariere: FIR CU FIR Ciocan forma CIRCULARĂ nr.: MM1205	Informații privind N.T.S.M.	Grupa de specii	Nr. de arbori	Volum
	Stâncării pe - (ha): Arbori putregăioși - (buc): cu un volum de - (mc): Iescarii - (buc): 1 cu un volum de - (mc): 0.13	Rășinoase FAG Quercinee Diverse tari Diverse moi	106 24 11	62.14 17.32 3.88
		Total:	141	83.34

Specia	SORTARE DIMENSIONALĂ							Lemn lucru	Coajă	Lemn de foc		Volum brut
	G1	G2	G3	M1	M2	M3	LS			Total	VF	
FAG	0.16	1.49		0.57	0.40	0.17	0.04	2.83	0.18	14.31	1.24	17.32
MOLID	1.46	10.82	4.68	4.27	1.13		0.38	22.74	2.36	37.04		62.14
ULM DE MUNTE						0.01	0.01	0.02		0.10	0.01	0.12
PALTIN DE MUNTE				0.03	0.02			0.05	0.01	0.31	0.03	0.37
FRASIN				0.10	0.25	0.12	0.05	0.52	0.11	2.76	0.25	3.39
TOTAL	1.62	12.31	4.68	4.97	1.80	0.30	0.48	26.16	2.66	54.52	1.53	83.34

U.A.	Suprafață (ha)		Vârsta ani	Panta G	Seminiș utilizabil				Total volum brut
	Par cursă	UA			%	S. tot	Compoziție		
88 A	15.50	31.41	61	35.00			0		83.34

U.A.	FA	MO	ULM	PAM	FR	Volum
88 A	17.32	62.14	0.12	0.37	3.39	83.34
Total	17.32	62.14	0.12	0.37	3.39	83.34

U.A.	Specia	Diametre		Înălțimi		Vârsta	Vol. arb.	Nr. arb.	Creștere	Sortare dimensională							Coajă	Lemn foc		Volum brut
		dt	dgc	ht	hc					G1	G2	G3	M1	M2	M3	LS		Total	VF	
88 A	FA	28.33	28.33	20.58	20.58	61	0.72	24		0.16	1.49		0.57	0.40	0.17	0.04	0.18	14.31	1.24	17.32
	MO	27.39	30.64	21.52	21.52	61	0.59	106		1.46	10.82	4.68	4.27	1.13		0.38	2.36	37.04		62.14
	ULM	14.00	14.00	13.00	13.00	61	0.12	1							0.01	0.01		0.10	0.01	0.12
	PAM	24.00	24.00	18.00	18.00	61	0.37	1					0.03	0.02			0.01	0.31	0.03	0.37
	FR	22.44	22.44	19.89	19.89	61	0.38	9					0.10	0.25	0.12	0.05	0.11	2.76	0.25	3.39
Total U.A.: 88 A								141		1.62	12.31	4.68	4.97	1.80	0.30	0.48	2.66	54.52	1.53	83.34
Total General U.A.								141		1.62	12.31	4.68	4.97	1.80	0.30	0.48	2.66	54.52	1.53	83.34

Sef Ocol,

Cornea Cristian



Întocmit,

Birou Fond Forestier,

Verificat,

DIRECTIA SILVICA MARAMURES
 OCOLUL SILVIC POIENI

SCHITA PARCHETULUI SI A PLATFORMEI PRIMARE

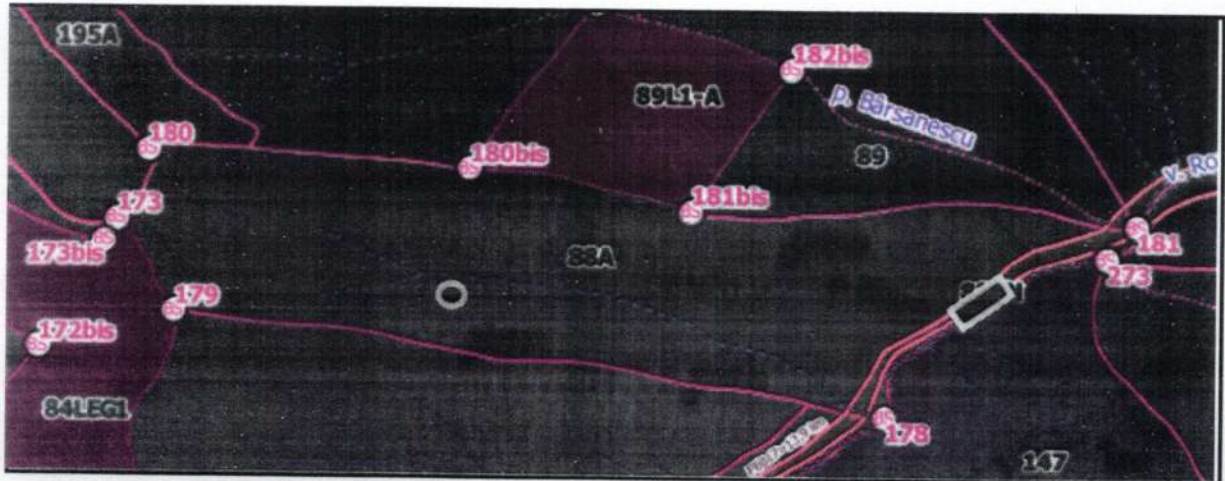

Partida	Natura produs	up	ua	Coordonate rampa			
				Ing	lat	Ing	lat
673/2200144001620	AC I	IV SOCOLAU	88A	47.918620	24.531203	47.917950	24.531580
Limita de parcela						
Limita si indicative de subparcela :,A,B,C...				_____			
SUPRAFATA PARCHET				_____			
PLATFORMA PRIMARA				_____			
DRUM AUTO FORESTIER				_____			
PARAU				_____			
BORNA PARCELARA				178, 179, 180, 181			

INTOCMIT:
 ING VANCEA ALIN





REGIA NAȚIONALĂ A PĂDURILOR ROMSILVA
DIRECȚIA SILVICĂ MARAMUREȘ
OCOLUL SILVIC POIENI
ROMÂNIA, 437260, Ruscova, str. Principală, nr.21
Tel. 0262 365 082, Fax. 0262 365 016
Email: ospoieni@marasilva.ro; http://www.marasilva.ro

Nr : 6115/21.07.2022

CATRE,
GARDA FORESTIERA CLUJ

NOTIFICARE
DOCUMENTATIE ACCIDENTALE I, OCOLUL SILVIC POIENI,

In urma unor furtunii, pe suprafata Ocolului silvic Poieni au intervenit produse accidentale din rupturi si doboraturi de vant, produse care s-au indentificat in baza rapoartelor de semnalare dresate de catre personalul de teren si care s-au inventariat constituindu-se acte de punere in valoare.

1. apv 674 AC II ROSUSU MARE din cadrul OS Poieni, UP IV SOCOLAU, ua 87A,91A,92A

- Unitatile amenajistice sunt cuprinsa in amenajamentul silvic al OS Poieni editia 2016 UP IV SOCOLAU, si este situata in limitele siturilor Natura 2000, in Parcul Natural Muntii Maramuresului, zona tampon, nu are restrictii privind protectia mediului, nu necesita evaluare de mediu fiind adoptat fara aviz de mediu.

- suprafata ua 87A de 3.1 ha, afectata cu doboraturi in ochiuri mici si rupturi dispersate pe 3.1 ha.volum afectat de 93.43mc.

- suprafata ua 91 A de 18.59 ha, afectata cu doboraturi in ochiuri mici si rupturi dispersate pe 9.5 ha volum afectat de 82.82 mc.

- suprafata ua 92A de 37.63 ha, afectata cu doboraturi in ochiuri mici si rupturi dispersate pe 12.5 ha volum afectat 194.86 mc

- volum din apv de 371.11 mc.

- proprietar statul roman R.N.P.-ROMSILVA.

- natura produselor : accidentale I

- suprafata ce trebuie impadurita : 0.4 ha in 91a, .si 0.6 in ua 92a

- factori destabilizatorii :doboraturi si rupturi de vant

- nu depaseste posibilitatea anuala stabilita de amenajamentul silvic
- nu face obiectul modificarii amenajamentului silvic deoarece volumul afectat din APV este sub 20% din volumul de masa lemnoasa ramas in ua.

Sef ocol
Ing Cornea Cristian



Resp Fond .Forestier.
Ing Ioan Maris

ACT DE PUNERE ÎN VALOARE NR. 2200144001630

Unitate de Producție: IV - Socolou

Denumire A.P.V: 674 BARSANESCU

Suprafață totală act - (ha): 25.1
Tratament: T. PRODUSE ACCIDENTALE II
Natura Produsului: PRODUSE ACCIDENTALE
Tehnologia de Exploatare: SORTIMENTE SI MULTIPLI DE SORTIMENTE
Data inventarierii: 15.07.2022
Anul exploatării: 2022
Procedeeul de inventariere: FIR CU FIR
Ciocan forma CIRCULARĂ nr.: MM1205

Informații privind N.T.S.M.	Grupa de specii	Nr. de arbori	Volum
Stâncării pe - (ha): 0.30	Rășinoase	1060	355.72
Arbori putregăioși - (buc): cu un volum de - (mc):	FAG	8	5.84
Iescării - (buc): cu un volum de - (mc):	Quercinee	21	9.55
	Diverse tari		
	Diverse moi		
	Total:	1089	371.11

Specia	SORTARE DIMENSIONALĂ							Lemn lucru	Coajă	Lemn de foc		Volum brut
	G1	G2	G3	M1	M2	M3	LS			Total	VF	
FAG	0.08	0.49		0.13	0.13	0.05	0.01	0.89	0.06	4.89	0.41	5.84
PALTIN DE MUNTE		0.25		0.10	0.17	0.06	0.01	0.59	0.06	3.58	0.26	4.23
FRASIN		0.30		0.11	0.16	0.10	0.04	0.71	0.15	4.46	0.33	5.32
MOLID	4.08	42.00	31.94	33.57	9.52		3.40	124.51	13.70	217.51	0.17	355.72
TOTAL	4.16	43.04	31.94	33.91	9.98	0.21	3.46	126.70	13.97	230.44	1.17	371.11

U.A.	Suprafață (ha)		Vârsta ani	Panta G	Semințș utilizabil			Total volum brut
	Par cursă	UA			%	S. tot	Compoziție	
87 A	3.10	3.10	56	38.00		0		93.43
91 A	9.50	18.59	36	33.00		0		82.82
92 A	12.50	37.63	46	30.00		0		194.86

U.A.	FA	MO	PAM	FR	Volum
87 A	5.84	78.04	4.23	5.32	93.43
91 A		82.82			82.82
92 A		194.86			194.86
Total	5.84	355.72	4.23	5.32	371.11

U.A.	Specia	Diametre		Înălțimi		Vârsta	Vol. arb.	Nr. arb.	Creștere	Sortare dimensională							Coajă	Lemn foc		Volum brut	
		dt	dgc	ht	hc					G1	G2	G3	M1	M2	M3	LS		Total	VF		
87 A	FA	29.50	29.50	19.50	19.50	56	0.73	8		0.08	0.49		0.13	0.13	0.05	0.01	0.06	4.89	0.41	5.84	
	MO	29.84	32.33	21.27	21.27	56	0.69	113		3.47	12.39	4.28	3.08	0.90	0.01	0.06	0.06	3.58	0.26	4.23	
	PAM	23.64	23.64	17.41	17.41	56	0.38	11			0.25		0.10	0.17	0.06	0.01	0.15	4.46	0.33	5.32	
	FR	25.00	25.00	18.55	18.55	56	0.53	10			0.30		0.11	0.16	0.10	0.04	0.15	4.46	0.33	5.32	
Total U.A.: 87 A									142		3.55	13.43	4.28	3.42	1.36	0.21	0.38	2.74	64.06	1.00	93.43
91 A	MO	18.06	22.54	14.85	14.85	36	0.19	437		0.26	6.45	6.59	10.34	3.70		1.42	3.35	50.71	0.14	82.82	
Total U.A.: 91 A									437		0.26	6.45	6.59	10.34	3.70		1.42	3.35	50.71	0.14	82.82
92 A	MO	23.79	26.94	18.44	18.44	46	0.38	510		0.35	23.16	21.07	20.15	4.92		1.66	7.88	115.67	0.03	194.86	
Total U.A.: 92 A									510		0.35	23.16	21.07	20.15	4.92		1.66	7.88	115.67	0.03	194.86
Total General U.A.									1089		4.16	43.04	31.94	33.91	9.98	0.21	3.46	13.97	230.44	1.17	371.11

Șef Ocol,
Conea Cristian



Întocmit,



Birou Fond Forestier,



Verificat,



**DIRECTIA SILVICA MARAMURES
OCOLUL SILVIC POIENI**

SCHITA PARCHETULUI SI A PLATFORMEI PRIMARE

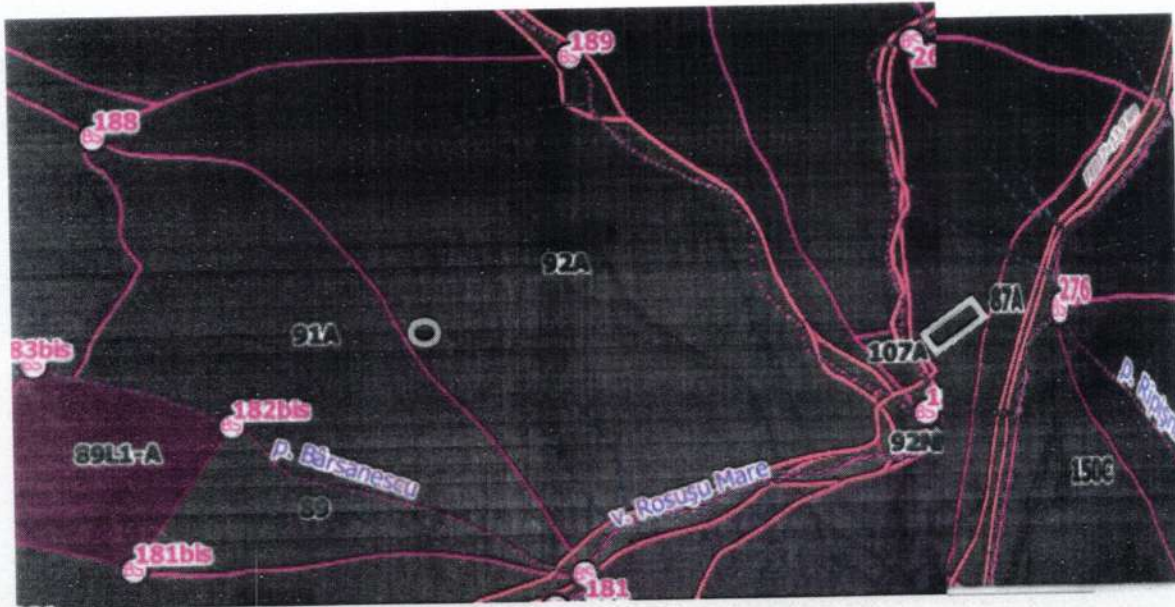

Partida	Natura produs	up	ua	Coordonate rampa			
				Ing	lat	Ing	lat
674/2200144001630	AC II	IV SOCOLAU	87A 91A 92A	47.912119	24.526088	47.921671	24.537585
Limita de parcela						
Limita si indicative de subparcela :,A,B,C...				_____			
SUPRAFATA PARCHET				○			
PLATFORMA PRIMARA				▭			
DRUM AUTO FORESTIER				_____			
PARAU				_____			
BORNA PARCELARA				181,188,189			

INTOCMIT:
ING VANCEA ALIN

