



REGIA NAȚIONALĂ A PĂDURILOR ROMSILVA
DIRECȚIA SILVICĂ MARAMUREȘ
OCOLUL SILVIC POIENI
ROMÂNIA, 437260, Ruscova, str. Principală, nr.21
Tel. 0262 365 082, Fax. 0262 365 016
Email: ospoieni@marasilva.ro; <http://www.marasilva.ro>

Nr : 5953/15.07.2022

CATRE,
GARDA FORESTIERA CLUJ

NOTIFICARE
DOCUMENTATIE ACCIDENTALE I, OCOLUL SILVIC POIENI.

In urma unor furtunii, pe suprafata Ocolului silvic Poieni au intervenit produse accidentale din rupturi si doboraturi de vant, produse care s-au indentificat in baza rapoartelor de semnalare dresate de catre personalul de teren si care s-au inventariat constituindu-se acte de punere in valoare.

I. apv 672 AC I P.Pozeni din cadrul OS Poieni, UP IV SOCOLAU. ua 43A,45B

- Unitatile amenajistice sunt cuprinsa in amenajamentul silvic al OS Poieni editia 2016 UP IV SOCOLAU. si este situata in limitele siturilor Natura 2000, in Parcul Natural Muntii Maramuresului, zona tampon, nu are restrictii privind protectia mediului, nu necesita evaluare de mediu fiind adoptat fara aviz de mediu.

- suprafata ua 43A de 19.61 ha, afectata cu doboraturi si rupturi dispersate pe 10.5 ha din toata suprafata in volum de 97.86 mc

- suprafata ua 45B de 0.58 ha, afectata cu doboraturi si rupturi dispersate pe 0.5 ha din toata suprafata.in volum de 51.79 mc

- volum din apv de 149.651 mc.

- proprietar statul roman R.N.P.-ROMSILVA.

- natura produselor : accidentale I

- suprafata ce trebuie impadurita : nu e cazul.

- factori destabilizatorii :doboraturi si rupturi de vant

- nu depaseste posibilitatea anuala stabilita de amenajamentul silvic

- nu face obiectul modificarii amenajamentului silvic deoarece volumul afectat din APV este sub 20% din volumul de masa lemnoasa ramas in ua.

Sef ocol
Ing Cornelia Cristian



Resp Fond .Forestier.
Ing Ioan Maris

ACT DE PUNERE ÎN VALOARE NR. 2200144001610

Unitate de Producție: IV - Socolou
Denumire A.P.V: 672 P POZENI

Suprafață totală act - (ha): 11.0 Tratament: T. PRODUSE ACCIDENTALE I Natura Produsului: PRODUSE ACCIDENTALE Tehnologia de Exploatare: TRUNCHIURI SI CATARGE Data inventarierii: 24.06.2022 Anul exploatării: 2022 Procedeul de inventariere: FIR CU FIR Ciocan forma CIRCULARĂ nr.: MM1209	Informații privind N.T.S.M.	Grupa de specii	Nr. de arbori	Volum
	Stâncării pe - (ha): Arbori putregăioși - (buc): 3 cu un volum de - (mc): 0.49 Iescării - (buc): 3 cu un volum de - (mc): 0.33	Rășinoase FAG Quercinee Diverse tari Diverse moi	103 68 1	80.23 68.29 1.13
		Total:	172	149.65

Specia	SORTARE DIMENSIONALĂ							Lemn lucru	Coajă	Lemn de foc		Volum brut
	G1	G2	G3	M1	M2	M3	LS			Total	VF	
MOLID	14.20	27.30	8.70	7.83	2.35		0.75	61.13	6.06	13.04		80.23
PALTIN DE MUNTE		0.68		0.05	0.01			0.74	0.06	0.33	0.03	1.13
FAG	11.46	10.27		2.77	3.02	1.79	0.56	29.87	1.72	36.70	4.00	68.29
TOTAL	25.66	38.25	8.70	10.65	5.38	1.79	1.31	91.74	7.84	50.07	4.03	149.65

U.A.	Suprafață (ha)		Vârsta ani	Panta G	Semnțis utilizabil				Total volum brut
	Par cursă	UA			%	S. tot	Compoziție		
43 A	10.50	19.61	62	30.00			0		97.86
45 B	0.50	0.58	165	25.00			0		51.79

U.A.	FA	MO	PAM	Volum
43 A	16.50	80.23	1.13	97.86
45 B	51.79			51.79
Total	68.29	80.23	1.13	149.65

U.A.	Specia	Diametre		Înălțimi		Vârsta	Vol. arb.	Nr. arb.	Creștere	Sortare dimensională							Coajă	Lemn foc		Volum brut	
		dt	dgcg	ht	hc					G1	G2	G3	M1	M2	M3	LS		Total	VF		
43 A	FA	20.74	22.80	19.54	19.54	62	0.36	46				1.83	2.55	1.59	0.53	0.62	6.99	1.44	16.50		
	MO	30.94	31.19	21.59	21.59	62	0.80	103		14.20	27.30	8.70	7.83	2.35		0.75	6.06	13.04	80.23		
	PAM	38.00	38.00	23.50	23.50	62	1.13	1			0.68		0.05	0.01			0.06	0.33	0.03	1.13	
Total U.A.: 43 A								150			14.20	30.37	8.70	9.71	4.91	1.59	1.28	6.74	20.36	1.47	97.86
45 B	FA	45.09	45.09	23.84	23.84	165	2.35	22		11.46	7.88		0.94	0.47	0.20	0.03	1.10	29.71	2.56	51.79	
Total U.A.: 45 B								22			11.46	7.88		0.94	0.47	0.20	0.03	1.10	29.71	2.56	51.79
Total General U.A.								172			25.66	38.25	8.70	10.65	5.38	1.79	1.31	7.84	50.07	4.03	149.65

Șef Ocol,

Întocmit,

Birou Fond Forestier,

Verificat,

Cornea Cristian



DIRECTIA SILVICA MARAMURES
 OCOLUL SILVIC POIENI

SCHITA PARCHETULUI SI A PLATFORMEI PRIMARE

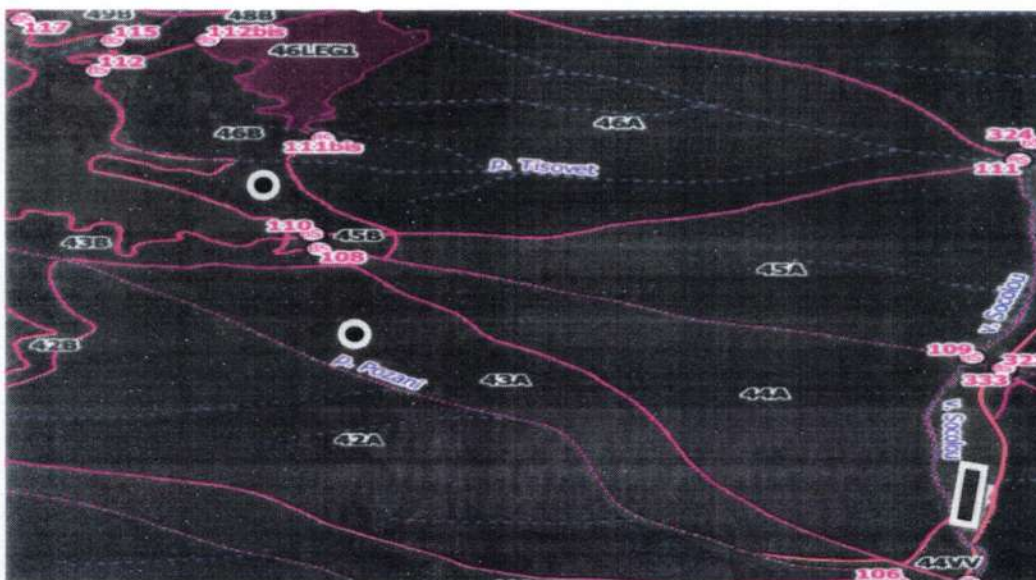

Partida	Natura produs	up	ua	Coordonate rampa			
				lng	lat	lng	lat
672/2200144001610	AC I	IV	45B 43 A	47.893863	24.507378	47.885410	24.516850
Limita de parcela						
Limita si indicative de subparcela :A,B,C...				_____			
SUPRAFATA PARCHET				_____			
PLATFORMA PRIMARA				_____			
DRUM AUTO FORESTIER				_____			
PARAU				_____			
BORNA PARCELARA				108,111B,106			

INTOCMIT:
 SD.Grad Toader

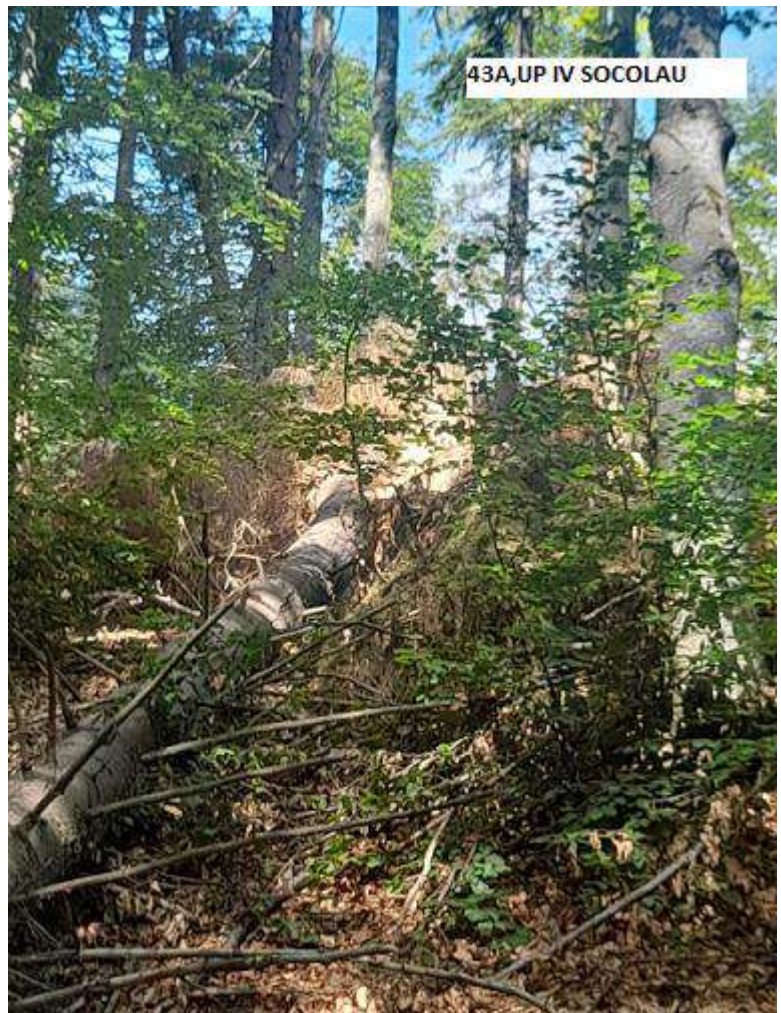



43A,UP IV SOCOLAU



43A,UP IV



45B,UP IV SOCOLAU