

Nr. 1234 din 17.06.2022

**NOTIFICARE**

**Către,  
GARDA FORESTIERA CLUJ**

In conformitate cu OM 767/23.07.2018 va notificam ca pe suprafetele de fond forestier administrate de catre OCOLUL SILVIC PLAIURILE HENIULUI RA., apartinand proprietarului comuna Ilva Mica au aparut in cursul anului 2022 produse accidentale avand ca factor destabilizator in principal vantul ( doboraturi si rupturi) si atacuri de Ipidae.

Mentionam faptul ca aceste produse accidentale sunt dispersate pe suprafata arboretelor, nefiind in situatiile prevazute de OM 766/23.07.2018 - actualizata, cu privire la modificarea prevederilor amenajamentului silvic pentru UP I Ilva Mica , datele din din APV care necesita verificare si aprobare sunt prezentate in tabelul de mai jos :

Anexam fotocopii dupa actele de punere in valoare in faza verificat, fotocopii dupa descrierea parcelara a unitatiilor afectate si Ord.M.A.P. nr 919/2018.

**TABEL PRIVIND DATELE AFERENTE APV-URILOR CE NECESITA VERIFICARE SI APROBARE CONFORM OM 767/23.07.2018 , ART.5**

Nr. crt.	Proprietar	APV DENUMIRE	UP	ua	Tratament fel taiere	Suprafata (ha)	Volum (mc)	Data marcarii	Act normativ in baza caruia se face solicitarea		Observatii
									tip act	nr./an	
1	COMUNA ILVA MICA	Tomnatic(1394)	I	9A%;	ACC I	7,0	182,77	06.06.2022	OM	767/23.07.2018	Zona tampon PNM Rodna APV suprapus

Cu respect,



RESPONSABIL COMP. FF,  
ING. HĂDĂRĂU VASILE

### ACT DE PUNERE ÎN VALOARE NR. 2200175800520

Unitate de Producție: I - Ilva Mică

Denumire A.P.V.: 1394 Tomnatic

Suprafață totală act - (ha): 7.0 Tratament: T. PRODUSE ACCIDENTALE I Natura Produsului: PRODUSE ACCIDENTALE Tehnologia de Exploatare: TRUNCHIURI SI CATARGE Data inventarierii: 06.06.2022 Anul exploatării: 2022 Procedeul de inventariere: FIR CU FIR Ciocan forma CIRCULARĂ nr.: PPBN1302	Informații privind N.T.S.M.				Grupa de specii	Nr. de arbori	Volum
	Stâncării pe - (ha): Arbori putregăioși - (buc): 12 cu un volum de - (mc): 2.07 Iescării - (buc): cu un volum de - (mc):				Rășinoase FAG Quercinee Diverse tari Diverse moi	677	182.77
					Total:	677	182.77

Specia	SORTARE DIMENSIONALĂ							Lemn lucru	Coajă	Lemn de foc		Volum brut
	G1	G2	G3	M1	M2	M3	LS			Total	VF	
MOLID	1.45	24.56	33.01	59.55	22.82		7.82	149.21	17.81	15.75	0.15	182.77
TOTAL	1.45	24.56	33.01	59.55	22.82		7.82	149.21	17.81	15.75	0.15	182.77

U.A.	Suprafață (ha)		Vârsta ani	Panta G	Semintș utilizabil				Total volum brut
	Par cursă	UA			%	S. tot	Compoziție		
9 A	7.00	66.40	73	28.00			0		182.77

U.A.	MO	Volum
9 A	182.77	182.77
Total	182.77	182.77

U.A.	Specia	Diametre		Înălțimi		Vârsta	Vol. arb.	Nr. arb.	Creșt. ere	Sortare dimensională							Coajă	Lemn foc		Volum brut	
		dt	dgc	ht	hc					G1	G2	G3	M1	M2	M3	LS		Total	VF		
9 A	MO	19.40	19.48	15.67	15.67	73	0.27	677		1.45	24.56	33.01	59.55	22.82		7.82	17.81	15.75	0.15	182.77	
Total U.A.: 9 A									677		1.45	24.56	33.01	59.55	22.82		7.82	17.81	15.75	0.15	182.77
Total General U.A.									677		1.45	24.56	33.01	59.55	22.82		7.82	17.81	15.75	0.15	182.77

Șef Ocol,

Întocmit,

Birou Fond Forestier,

Verificat,

AVRAM EMIL



*Emil Avram*  
 12/06/2022

# MINISTERUL APELOR ȘI PĂDURILOR



## ORDIN

Nr. 919 / 20.09.2018

**pentru aprobarea amenajamentului silvic al fondului forestier proprietate publică aparținând comunei Ilva Mică, Unitatea de Producție I Ilva Mică, județul Bistrița-Năsăud**

Având în vedere Referatul de aprobare nr. 15257/14.09.2018 al Direcției Politici și Strategii în Silvicultură,

în conformitate cu Avizul Comisiei tehnice de avizare pentru silvicultură din Ministerul Mediului, Apelor și Pădurilor nr. 284/17.09.2015 și ținând cont de Decizia Agenției pentru Protecția Mediului Bistrița-Năsăud nr. 368 din 25.07.2018,

în temeiul prevederilor art. 22 alin. (1) din Legea nr. 46/2008 – Codul silvic, republicată, cu modificările și completările ulterioare, precum și ale art. 13 alin. (5) din Hotărârea Guvernului nr. 20/2017 privind organizarea și funcționarea Ministerului Apelor și Pădurilor, cu modificările și completările ulterioare,

**ministrul apelor și pădurilor** emite următorul

## ORDIN:

**Art. 1.** – Se aprobă amenajamentul silvic al fondului forestier proprietate publică aparținând comunei Ilva Mică, Unitatea de Producție I Ilva Mică, județul Bistrița-Năsăud.

**Art. 2.** – Direcția Politici și Strategii în Silvicultură din cadrul Ministerului Apelor și Pădurilor transmite prezentul ordin Primăriei comunei Ilva Mică, județul Bistrița-Năsăud, care răspunde de aplicarea și respectarea prevederilor acestuia.

**Art. 3.** – Prezentul ordin s-a întocmit în 3 exemplare, două pentru emitent, iar al treilea pentru Primăria comunei Ilva Mică, județul Bistrița-Năsăud.

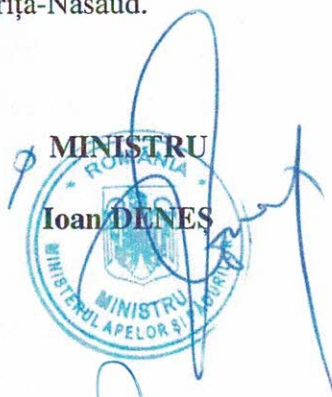

*Conform cu originalul*



DESCRIERE PARCELARA

DS:

OS:O.S.3

UP: 4

DESCRIEREA STATIUNII SI ARBORETULUI													ELM	P	M	VAR	DM	HM	C	A	EL	PROVE	VI	DENS		VOLUM			CRES	
																								ARB	P	RE	GE	ANI		CM
8 I 5.40 HA GF: 1-2A 5L SUP: M TS: 2312 TP: 1151 SOL: 4101 Versant ondulat EXPOZITIE: NV INC: 36 G ALTITUDINE: 1300 - 1410 M LITIERA: intrerupta-subtire TIP FLORA: Vaccinium Natural fundamental prod. mij. relativ-echien COMP.ACTUALA: 10 MO COMP.TEL: 10MO SORT: MO Gros,cherestea VARSTA EXPL.: SEM.UTIL: SUBARBORET: DATE COMPL.: Alte date complement. POL: ERZ: LUCRARI EXEC.: LUCRARI PROP.: T.IGIENA													MO	4	IN	115	46	28	3	M	.6	RN	N	0.28	194	1048	1.4			
													MO	6	IN	85	32	25	3		.5	RN	N	0.42	251	1355	3.8			
													TOTAL			85				3					0.7	445	2403	5.2		
9 A 66.40 HA GF: 1-5L 4I SUP: A TS: 2312 TP: 1151 SOL: 4101 Versant ondulat EXPOZITIE: NE INC: 28 G ALTITUDINE: 1100 - 1325 M LITIERA: continua-subtire TIP FLORA: Vaccinium Artificial de prod. mij. relativ-plurien COMP.ACTUALA: 10 MO COMP.TEL: 10MO SORT: MO Gros,cherestea VARSTA EXPL.: 100 ani SEM.UTIL: SUBARBORET: DATE COMPL.: Rupturi izolate Alte date complement. POL: ERZ: LUCRARI EXEC.: LUCRARI PROP.: RARITURI													MO	4	P	65	24	20	3	I	.5	NEC	N	0.36	158	10491	4.4			
													MO	3	P	30	16	15	3	I	.5	NEC	N	0.27	78	5179	3.6			
													MO	3	P	45	20	18	3	I	.5	NEC	N	0.27	102	6773	3.9			
													TOTAL			65				3					0.9	338	22443	11.9		
9 B 2.00 HA GF: 1-2A 2C 2F SUP: M TS: 2311 TP: 1153 SOL: 4104 Versant superior framintat EXPOZITIE: N INC: 42 G ALTITUDINE: 1320 - 1630 M LITIERA: lipsa TIP FLORA: Vaccinium Natural fundamental prod. inf. relativ-echien COMP.ACTUALA: 8 MO 2 SAC COMP.TEL: 8MO 2 LA SORT: MO Gros,cherestea VARSTA EXPL.: SEM.UTIL: SUBARBORET: DATE COMPL.: Doporituri izolate Alte date complement. POL: ERZ: LUCRARI EXEC.: LUCRARI PROP.: IMPADURIRI(fara T de reg)													MO	6	IN	5	2	1	4			RN	N	0.18	1	2	0.2			
													SAC	2	IN	30	8	4	5	M	.3	RN	S	0.06	1	2	0.1			
													MO	2	IN	30	6	5	5	M		RN	S	0.06	3	6	0.4			
													TOTAL			30				4					0.3	5	10	0.7		
9 C 7.90 HA GF: 1-2A 2C 5L SUP: M TS: 2311 TP: 1153 SOL: 4104 Versant superior ondulat EXPOZITIE: NE INC: 36 G ALTITUDINE: 1425 - 1630 M LITIERA: continua-subtire TIP FLORA: Vaccinium Natural fundamental prod. inf. relativ-plurien COMP.ACTUALA: 10 MO COMP.TEL: 10MO SORT: MO Gros,cherestea VARSTA EXPL.: SEM.UTIL: 10MO 10 ani 0.2S pileuri mici SUBARBORET: DATE COMPL.: POL: ERZ: LUCRARI EXEC.: LUCRARI PROP.: TAIERI DE CONSERVARE AJUTORAREA REG NATURALE INGRUIREA SEMINTISULUI													MO	5	IN	145	46	26	4	M	.6	RN	S	0.30	189	1493	1.1			
													MO	5	IN	105	34	24	4	M	.5	RN	N	0.30	169	1335	1.7			
													TOTAL			145				4					0.6	358	2828	2.8		



O.S. Plaurib Heniului R.D  
U.P. I Ho Nicu  
U.S. S.A.

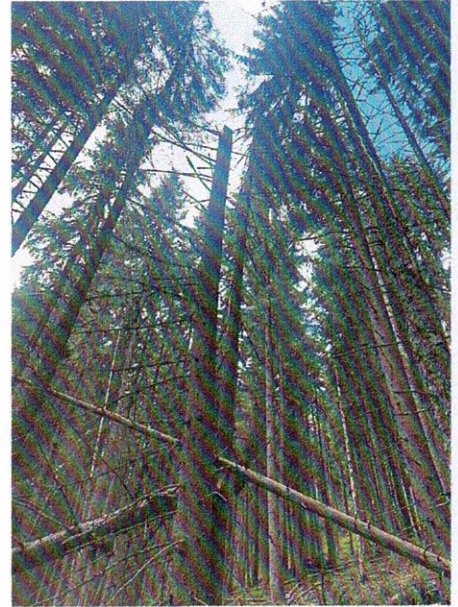
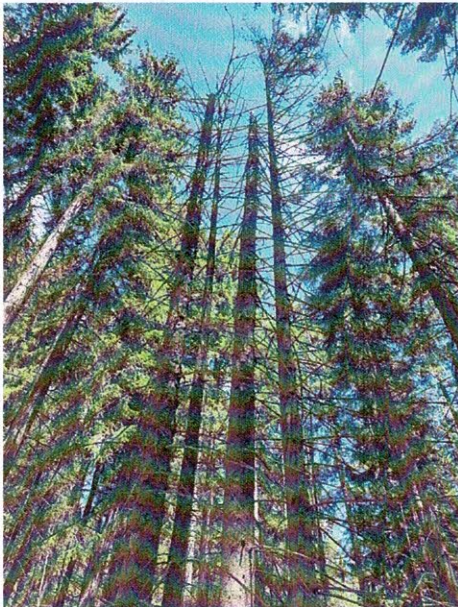

Terim.  
ing. Stoichit A.  
Data: 06.06.2022.

