



Contează pentru viitor!

REGIA NAȚIONALĂ A PĂDURILOR – ROMSILVA
DIRECȚIA SILVICĂ MARAMUREȘ
OCOLUL SILVIC FIRIZA
ROMÂNIA, 435103 Tăuții de Sus, Str. Căramizilor, nr.55
Telefon: 40-262-213892, 40-372-710165; Fax: 40-262-215350
e-mail: osfiriza@marasilva.ro; <http://www.marasilva.ro>

NR. _____ / _____

NOTIFICARE

CĂTRE: GARDA FORESTIERĂ CLUJ

Prin prezenta, înaintam documentația pentru aprobarea actului de punere în valoare, de produse accidentale (rupturi și doborâturi de vânt), în conformitate cu Ordinul 767/23.07.2018 art. 5, al. 1, lit.a).

-Datele APV-ului:

- numar: 9
- denumire: ROASA
- Ocolul silvic: FIRIZA
- U.P: IV BLIDAR

u.a.	10	9A	9C	6G	5B	5C	4C	
Suprafata	8.5	9.5	2.5	1.2	5	1	1.5	
volum	108.14	214.24	91.42	51.79	85.25	21.57	7.44	

Volum APV: 579.85 mc.

-Proprietar: STAT-ul Roman

-Suprafata ce necesita a fi impadurita: NU ESTE CAZUL

-Factori destabilizatori:

DOBORATURI SI RUPTURI DE VANT, USCARE aparute in urma fenomenelor atacului de Ipidae, raportate de catre padurarul titular de canton prin raportul de semnalare inregistrat la OS. Firiza cu nr. 2532/19.05.2022.

-Document de proprietate: NU ESTE CAZUL

-Nr./data si durata contractului de administrare: NU ESTE CAZUL

-Face obiectul depasirii posibilitatii anuale?-NU

-Face obiectul modificarii amenajamentului?-NU

-Sunt restrictii privind protectia mediului?-NU ESTE CAZUL

Anexat depunem: Copie APV, Copie descriere parcelara, Copie dupa OM de aprobare a amenajamentului, poze.

ȘEF OCOL
ing. SAJERLI MIHAI

INTOCMIT
ing. FRÂNC IOAN

**OCOLUL SILVIC FIRIZA;
PROPRIETAR: STATUL ROMAN
DATA FOTO: 10.06.2022**

UP. IV BLIDAR u.a. 6G

SUPRAFATA= 1.20 HA



**OCOLUL SILVIC FIRIZA;
PROPRIETAR: STATUL ROMAN
DATA FOTO: 10.06.2022**

UP. IV BLIDAR u.a. 9A

SUPRAFATA= 9.50 HA



**OCOLUL SILVIC FIRIZA;
PROPRIETAR: STATUL ROMAN
DATA FOTO: 10.06.2022**

UP. IV BLIDAR u.a. 10

SUPRAFATA= 8.5 HA

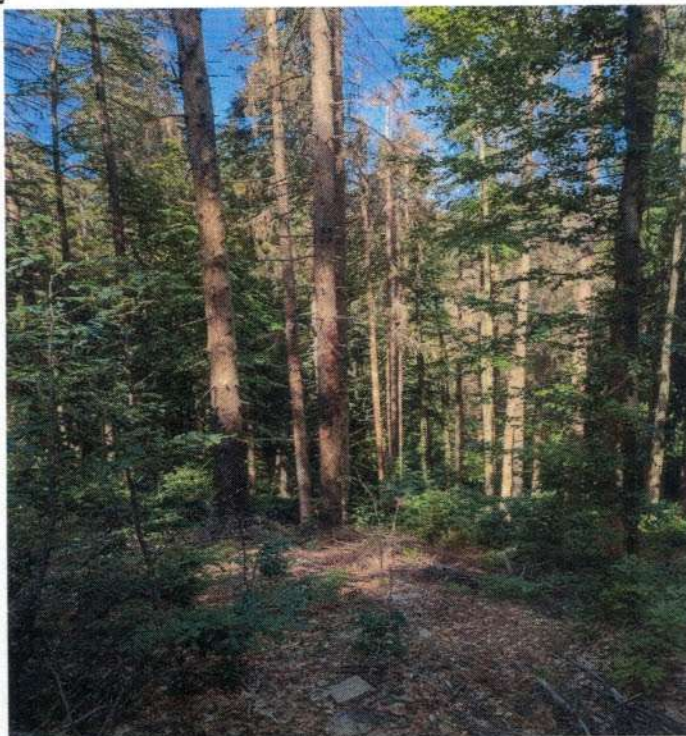

**OCOLUL SILVIC FIRIZA;
PROPRIETAR: STATUL ROMAN
DATA FOTO: 10.06.2022**

UP. IV BLIDAR u.a. 4C

SUPRAFATA= 1.5 HA

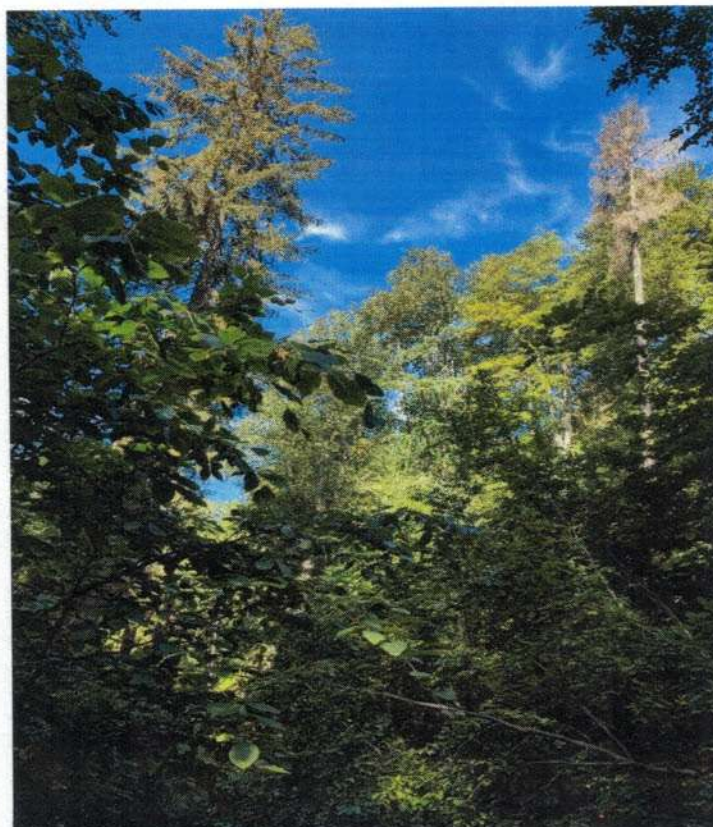

A blue handwritten signature, possibly reading 'D. J. J.', located in the bottom right corner of the page.

**OCOLUL SILVIC FIRIZA;
PROPRIETAR: STATUL ROMAN
DATA FOTO: 10.06.2022**

UP. IV BLIDAR u.a. 5B

SUPRAFATA= 5.0 HA

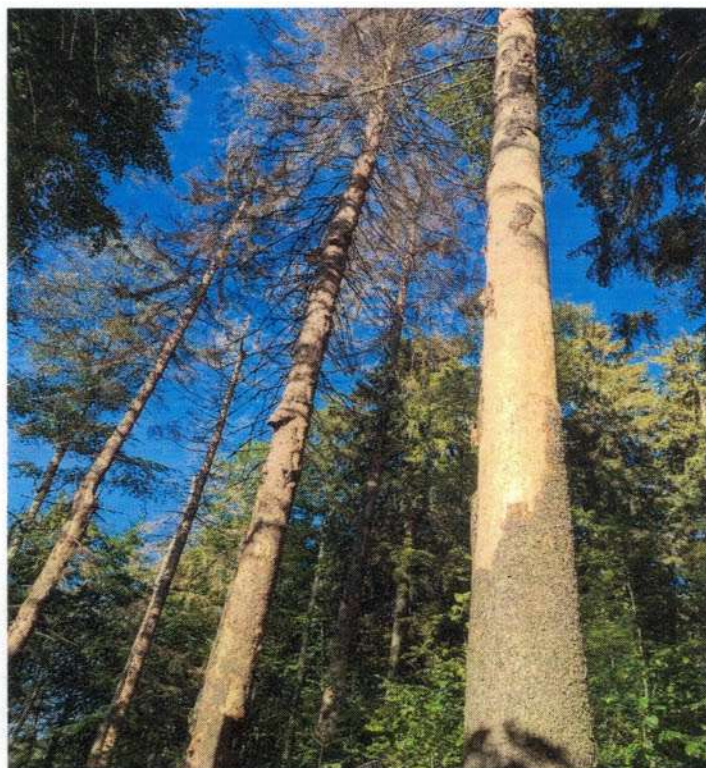

**OCOLUL SILVIC FIRIZA;
PROPRIETAR: STATUL ROMAN
DATA FOTO: 10.06.2022**

UP. IV BLIDAR u.a. 5C

SUPRAFATA= 1.0 HA



**OCOLUL SILVIC FIRIZA;
PROPRIETAR: STATUL ROMAN
DATA FOTO: 10.06.2022**

UP. IV BLIDAR u.a. 9C

SUPRAFATA= 2.50 HA

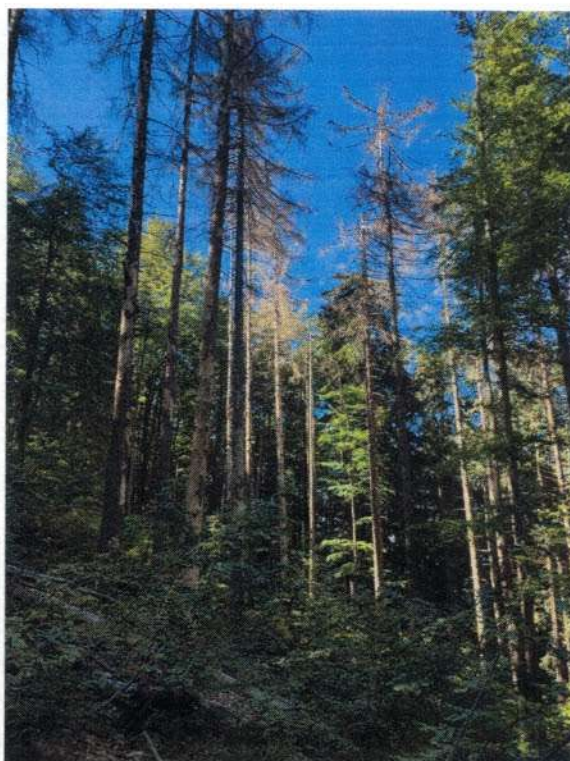

Jul



ACT DE PUNERE ÎN VALOARE NR. 2200139300140

Unitate de Producție: IV - Blidar
Denumire A.P.V.: 9 ACC1 ROASA

Suprafață totală act - (ha): 29.2 Tratament: T. PRODUSE ACCIDENTALE I Natura Produsului: PRODUSE ACCIDENTALE Tehnologia de Exploatare: SORTIMENTE SI MULTIPLI DE SORTIMENTE Data inventarierii: 10.06.2022 Anul exploatarei: 2022 Procedul de inventariere: FIR CU FIR Ciocan forma CIRCULARĂ nr.: PS0106MM	Informații privind N.T.S.M.				Grupa de specii	Nr. de arbori	Volum
	Stâncării pe - (ha): Arbori putregăioși - (buc): cu un volum de - (mc): Iescării - (buc): cu un volum de - (mc):				Rășinoase FAG Quercinee Diverse tari Diverse moi	253 31 1	541.57 37.49 0.79
					Total:	285	579.85

Specia	SORTARE DIMENSIONALĂ							Lemn lucru	Coajă	Lemn de foc		Volum brut
	G1	G2	G3	M1	M2	M3	LS			Total	VF	
FAG	1.94	3.78		1.02	0.65	0.25	0.05	7.69	0.44	29.36	2.30	37.49
MOLID	172.96	56.18	9.94	5.15	1.66		0.34	246.23	21.98	273.36		541.57
PALTIN DE MUNTE		0.28		0.06	0.02			0.36	0.03	0.40	0.03	0.79
TOTAL	174.90	60.24	9.94	6.23	2.33	0.25	0.39	254.28	22.45	303.12	2.33	579.85

U.A.	Suprafață (ha)		Vârsta ani	Panta G	Seminiș utilizabil				Total volum brut
	Par cursă	UA			%	S. tot	Compoziție		
10	8.50	21.58	120	30.00				0	108.14
4 C	1.50	5.32	130	7.00				0	7.44
5 B	5.00	22.13	130	25.00				0	85.25
5 C	1.00	9.61	180	15.00				0	21.57
6 G	1.20	5.91	120	25.00				0	51.79
9 A	9.50	38.10	110	25.00				0	214.24
9 C	2.50	7.03	150	15.00				0	91.42

U.A.	FA	MO	PAM	Volum
10	17.13	90.22	0.79	108.14
4 C		7.44		7.44
5 B	11.60	73.65		85.25
5 C		21.57		21.57
6 G		51.79		51.79
9 A	6.99	207.25		214.24
9 C	1.77	89.65		91.42
Total	37.49	541.57	0.79	579.85

U.A.	Specia	Diametre		Înălțimi		Vârsta	Vol. arb.	Nr. arb.	Creștere	Sortare dimensională							Coajă	Lemn foc		Volum brut	
		dt	dcg	ht	hc					G1	G2	G3	M1	M2	M3	LS		Total	VF		
10	FA	34.14	34.14	22.65	22.65	120	1.22	14		0.61	2.36		0.47	0.31	0.13	0.02	0.23	13.00	1.04	17.13	
	MO	44.96	44.27	26.59	26.59	120	1.88	48		36.34	14.36	2.71	1.44	0.46		0.12	5.00	29.79		90.22	
	PAM	32.00	32.00	24.00	24.00	120	0.79	1			0.28		0.06	0.02			0.03	0.40	0.03	0.79	
Total U.A.: 10									63		36.95	17.00	2.71	1.97	0.79	0.13	0.14	5.26	43.19	1.07	108.14
4 C	MO	52.00	52.00	29.57	29.57	130	2.48	3		1.90	0.47	0.08	0.05				0.22	4.72		7.44	
Total U.A.: 4 C									3		1.90	0.47	0.08	0.05			0.22	4.72		7.44	
5 B	FA	41.00	41.00	24.67	24.67	130	1.93	6		1.01	0.76		0.26	0.14	0.05	0.01	0.12	9.25	0.65	11.60	
	MO	50.50	51.06	28.31	28.31	130	2.30	32		23.06	6.80	1.12	0.54	0.18		0.01	2.80	39.14		73.65	
Total U.A.: 5 B									38		24.07	7.56	1.12	0.80	0.32	0.05	0.02	2.92	48.39	0.65	85.25
5 C	MO	58.57	58.57	29.69	29.69	180	3.08	7		13.76	2.08	0.30	0.10	0.03			1.43	3.87		21.57	
Total U.A.: 5 C									7		13.76	2.08	0.30	0.10	0.03		1.43	3.87		21.57	
6 G	MO	60.38	60.38	29.43	29.43	120	3.24	16		15.75	2.12	0.27	0.12	0.03			1.61	31.89		51.79	
Total U.A.: 6 G									16		15.75	2.12	0.27	0.12	0.03		1.61	31.89		51.79	
9 A	FA	31.71	31.71	21.14	21.14	110	1.00	7		0.32	0.59		0.21	0.12	0.04	0.01	0.07	5.63	0.47	6.99	
	MO	47.37	48.13	26.82	26.82	110	1.99	104		61.44	22.85	4.13	2.16	0.70		0.17	8.20	107.60		207.25	
Total U.A.: 9 A									111		61.76	23.44	4.13	2.37	0.82	0.04	0.18	8.27	113.23	0.47	214.24
9 C	FA	24.00	24.00	19.08	19.08	150	0.44	4			0.07		0.08	0.08	0.03	0.01	0.02	1.48	0.14	1.77	
	MO	49.07	49.00	26.30	26.30	150	2.08	43		20.71	7.50	1.33	0.74	0.26		0.04	2.72	56.35		89.65	
Total U.A.: 9 C									47		20.71	7.57	1.33	0.82	0.34	0.03	0.05	2.74	57.83	0.14	91.42

Total General U.A.	285	174.9 0	60.24	9.94	6.23	2.33	0.25	0.39	22.45	303.1 2	2.33	579.85
--------------------	-----	------------	-------	------	------	------	------	------	-------	------------	------	--------

Şef Ocol,

SAJERLI MIHAI BRAŢIAN



Întocmit,



Birou Fond Forestier,



Verificat,



DESCRIERE PARCELARA

DS:Maramures

OS:Firiza

UP: 4

DESCRIEREA STATIONII SI ARBORETULUI										ELM	P	M	VAR	DM	HM	C	A	EL	PROVE	VI	DENS		VOLUM			CRES
																					ARB	P	GE	ANI	CM	
9C 7.03 HA GF: 1-1C 5M SUP: A TS: 4420 TP: 4114 SOL: 3201 Versant superior ondulat EXPOZITIE: V INC: 15 G ALTITUDINE: 1100 M LITIERA: continua-normala TIP FLORA: Asperula-Dentaria Natural fundamental prod. mij. relativ-plurien COMP.ACTUALA: 10 FA COMP.TEL: 7FA 2 MO 1 PAM SORT: FA Gros si mijl.,cherestea VARSTA EXPL.: 110 ani MO Gros,cherestea SEM.UTIL: SUBARBORET: DATE COMPL.: Alte date complement. POL: ERZ: LUCRARI EXEC.: 2016-T.produse accidentale LUCRARI PROP.: T.IGIENA(T.progresive declII)										FA	3	IN	140	48	26	3	M	.6	RN	N						0.24
FA	7	IN	100	32	25	3			.6	RN	N	0.56	246	1729	3.3											
TOTAL																					0.8	358	2516	4.5		
10 21.58 HA GF: 1-1C 5M SUP: A TS: 4322 TP: 4114 SOL: 3201 Versant ondulat EXPOZITIE: V INC: 30 G ALTITUDINE: 900 - 1100 M LITIERA: continua-subtire TIP FLORA: Asperula-Dentaria Natural fundamental prod. mij. relativ-plurien COMP.ACTUALA: 4 FA 6 MO COMP.TEL: 7FA 2 MO 1 PAM SORT: FA Gros si mijl.,cherestea VARSTA EXPL.: 110 ani MO Gros,cherestea SEM.UTIL: 7FA 3 MO 10 ani 0.6S mixt SUBARBORET: DATE COMPL.: Alte date complement. POL: ERZ: LUCRARI EXEC.: 2015-T.produse accidentale 2022-T.progresive(insamintare) LUCRARI PROP.: T.IGIENA(T.progresive declII)										FA	2	IN	130	46	26	3	M	.6	RN	N	0.14	96	2072	0.6		
FA	2	IN	90	26	24	3	M	.6	RN	N	0.14	70	1511	1.1												
MO	6	P	110	56	28	3			.6	NEC	N	0.42	208	4489	2.4											
TOTAL																						0.7	374	8072	4.1	
11A 37.18 HA GF: 1-1C 5M SUP: A TS: 4322 TP: 4114 SOL: 3201 Versant ondulat EXPOZITIE: SE INC: 15 G ALTITUDINE: 900 - 1200 M LITIERA: continua-subtire TIP FLORA: Asperula-Dentaria Natural fundamental prod. mij. relativ-plurien COMP.ACTUALA: 6 FA 4 MO COMP.TEL: 7FA 2 MO 1 PAM SORT: FA Gros si mijl.,cherestea VARSTA EXPL.: 110 ani MO Gros,cherestea SEM.UTIL: 7FA 3 MO 10 ani 0.3S mixt SUBARBORET: DATE COMPL.: Alte date complement. POL: ERZ: LUCRARI EXEC.: 2018-T.igiiena 2019-T.igiiena LUCRARI PROP.: T.IGIENA(T.progresive declII)										FA	3	IN	130	48	26	3	M	.6	RN	N	0.24	112	4164	1.0		
FA	3	IN	90	26	24	3	M	.6	RN	N	0.24	99	3681	1.9												
MO	4	P	110	54	28	3	M	.6	NEC	N	0.32	222	8254	1.8												
TOTAL																							0.8	433	16099	4.7
11B 4.79 HA GF: 1-1C SUP: A TS: 4322 TP: 4114 SOL: 3201 Versant superior ondulat EXPOZITIE: SE INC: 15 G ALTITUDINE: 1200 M LITIERA: continua-subtire TIP FLORA: Asperula-Dentaria Artificial de prod. mij. relativ-echien COMP.ACTUALA: 6 MO 4 FA COMP.TEL: 4MO 6 FA SORT: MO Gros,cherestea VARSTA EXPL.: 100 ani MO Gros,cherestea SEM.UTIL: SUBARBORET: DATE COMPL.: Alte date complement. POL: ERZ: LUCRARI EXEC.: 2017-T.progresive(racordare)impad LUCRARI PROP.: DEGAJARI										MO	6	IN	10						RN	N	0.48			1.6		
FA	4	IN	10						3	M	RN	N	0.32		0.8											
TOTAL																								0.8		2.4

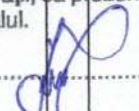
Subsemnatul FRANC IOAN
 declar pe proprie raspundere sub sanctiunea
 Legii privind falsul in declaratii, ca prezentul
 act este conform cu originalul.
 Semnatura 

Nr. act/an	Felul lucrării	Suprafața [ha]	Prod. lemn, nr. puieți, kg. semințe							Proveniența
			Specii							
			Fa	M	P	B	A	N	M	
P. 96/19/2013	Igienă	7,03	-	8						8
P. 207/19/2014	Igienă	7,0	-	32						32
29/19/2016	Igienă	7,03	-	10						10
P. 535/10.7.19/2008	Igienă	7,03	14	10	-					24
P. 271/2013	I	7,0	5	16						22 mc
P. 652/2014	I	3	6	6						12
P. 775/2020	Acci	7,03	52	41	1					95 mc

Alte date complementare: În aval, în lungul drumului consistența se reduce. Diseminat fag.

10 Fa M P B A N

12/19/2012	Igienă	21,58	11	4	2					17
P. 96/19/2013	Igienă	21,6	-	53						53
P. 207/19/2014	Igienă	21,58	-	23						23
P. 297/19/2015	Igienă	21,60	4	34	-					38
P. 521/2018	Acci	21,50	63	74	1					129
P. 221/2013	I	21,55	6	10						16 mc
P. 238/2020	Acci	21,58	17	20	-					156
P. 657/2019	Acci	21,58	86	57	1					135 mc

Alte date complementare: Diseminat paltin de munte, brad. În aval spre pârâu consistența scade și crește panta. Paltinul grupat în aval Desiș-nuieliș de molid și fag pe 0,5S. Înspre borna 17 un pâlc de fag cu d=16 cm.

Fa M P B A N

12/19/2012	Igienă	37,18	2							2
P. 96/19/2013	Igienă	37,18	40							40
P. 207/19/2014	Igienă	37,18	45	4	2					51
29/19/2016	Igienă	37,20	28	-	✓					33
P. 452/18/2018	Igienă	37,18	48	-	3					51
P. 535/2017	I	37,11	43	6	3					52
P. 652/2019	I	37,20	1							1
P. 768/2020	I	37,18	51							mc
P. 859/2021	I	37,18	21,14							21,14 mc

Alte date complementare: Variații ale elementelor taxatorice și a vârstelor. Diseminat paltin de munte. Mici porțiuni cu sol înierbat. Consistența 0,6-0,9.

Dig 2015 / 4.19.20

Subsemnatul **FRANIC IOAN** declar pe proprie răspundere sub sancțiunea Legii privind falsul în declarații, că prezentul act este conform cu originalul.

Semnătura 

Alte date complementare: Zone cu preexistenți de molid de 20-30 ani. Diseminat paltin de munte, salcie căprească, larice. Numeroase resturi de exploatare. Mici zone cu sol înierbat. % din molid este plantat.

DESCRIERE PARCELARA

DS:Maramures

OS:Firiza

UP: 4

DESCRIEREA STATIONII SI ARBORETULUI											ELM	P	M	VAR	DM	HM	C	A	EL	PROVE	VI	DENS		VOLUM			CREST
																						ARB	P	RE	STA	CM	
9C 7.03 HA GF: 1-1C 5M SUP: A TS: 4420 TP: 4114 SOL: 3201 Versant superior undulat EXPOZITIE: V INC: 15 G ALTITUDINE: 1100 M TIP FLORA: Asperula-Dentaria relativ-plurien LITIERA: continua-normala Natural fundamental prod. mij. COMP.ACTUALA: 10 FA COMP.TEL: 7FA 2 MO 1 PAM SORT: FA Gros si mijl.,cherestea VARSTA EXPL.: 110 ani MO Gros,cherestea SEM.UTIL: SUBARBORET: DATE COMPL.: Alte date complement. POL: ERZ: LUCRARI EXEC.: 2016-T.produse accidentale LUCRARI PROP.: T.IGIENA(T.progressive decII)											FA	3	IN	140	48	26	3	M	.6	RN	N	0.24	112	787			
											FA	7	IN	100	32	25	3		.6	RN	N	0.56	246	1729			
											TOTAL		100				3					0.8	358	2516			
10 21.58 HA GF: 1-1C 5M SUP: A TS: 4322 TP: 4114 SOL: 3201 Versant undulat EXPOZITIE: V INC: 30 G ALTITUDINE: 900 - 1100 M TIP FLORA: Asperula-Dentaria relativ-plurien LITIERA: continua-subtire Natural fundamental prod. mij. COMP.ACTUALA: 4 FA 6 MO COMP.TEL: 7FA 2 MO 1 PAM SORT: FA Gros si mijl.,cherestea VARSTA EXPL.: 110 ani MO Gros,cherestea SEM.UTIL: 7FA 3 MO 10 ani 0.6S mixt SUBARBORET: DATE COMPL.: Alte date complement. POL: ERZ: LUCRARI EXEC.: 2015-T.produse accidentale 2022-T.progressive(insamintare) LUCRARI PROP.: T.IGIENA(T.progressive decII)											FA	2	IN	130	46	26	3	M	.6	RN	N	0.14	96	2072			
											FA	2	IN	90	26	24	3	M	.6	RN	N	0.14	70	1511			
											MO	6	P	110	56	28	3		.6	NEC	N	0.42	208	4489			
											TOTAL		110				3					0.7	374	8072	4.1		
11A 37.18 HA GF: 1-1C 5M SUP: A TS: 4322 TP: 4114 SOL: 3201 Versant undulat EXPOZITIE: SE INC: 15 G ALTITUDINE: 900 - 1200 M TIP FLORA: Asperula-Dentaria relativ-plurien LITIERA: continua-subtire Natural fundamental prod. mij. COMP.ACTUALA: 6 FA 4 MO COMP.TEL: 7FA 2 MO 1 PAM SORT: FA Gros si mijl.,cherestea VARSTA EXPL.: 110 ani MO Gros,cherestea SEM.UTIL: 7FA 3 MO 10 ani 0.3S mixt SUBARBORET: DATE COMPL.: Alte date complement. POL: ERZ: LUCRARI EXEC.: 2018-T.igiene 2019-T.igiene LUCRARI PROP.: T.IGIENA(T.progressive decII)											FA	3	IN	130	48	26	3	M	.6	RN	N	0.24	112	4164			
											FA	3	IN	90	26	24	3	M	.6	RN	N	0.24	99	3681			
											MO	4	P	110	54	28	3	M	.6	NEC	N	0.32	222	8254			
											TOTAL		110				3					0.8	433	16099	4.7		
11B 4.79 HA GF: 1-1C SUP: A TS: 4322 TP: 4114 SOL: 3201 Versant superior undulat EXPOZITIE: SE INC: 15 G ALTITUDINE: 1200 M TIP FLORA: Asperula-Dentaria relativ-echien LITIERA: continua-subtire Artificial de prod. mij. COMP.ACTUALA: 6 MO 4 FA COMP.TEL: 4MO 6 FA SORT: MO Gros,cherestea VARSTA EXPL.: 100 ani MO Gros,cherestea SEM.UTIL: SUBARBORET: DATE COMPL.: Alte date complement. POL: ERZ: LUCRARI EXEC.: 2017-T.progressive(racordare)impad LUCRARI PROP.: DEGAJARI											MO	6	IN	10			3			RN	N	0.48					
											FA	4	IN	10			3	M		RN	N	0.32					
											TOTAL		10				3					0.8				2.4	

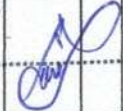
Subsemnatul **FRANC IOAN**
 declar pe proprie raspundere sub sanctiunea
 Legii privind falsul in declaratii ca prezentul
 act este conform cu originalul.
 Semnatura 

Nr. act/an	Felul lucrării	Suprafața [ha]	Prod. lemn, nr. puieți, kg. semințe										Proveniența		
			Specii												
			Fa	Mo	Pa	Al	Al	Al	Al	Al	Al	Al			
P. 96/19/2013	igiena	7,03	-	8											8
P. 207/19/2014	igiena	7,0	-	32											32
291/19/2016	igiena	7,03	-	10											10
P. 535/10.7/19/2008	igiena	7,03	14	10	-										24
P. 652/2019	IG	3	6	6											12
P. 775/2020	ACCI	7,03	32	41	1										95 mc

Alte date complementare: În aval, în lungul drumului consistența se reduce. Diseminat fag.

Nr. act/an	Felul lucrării	Suprafața [ha]	Prod. lemn, nr. puieți, kg. semințe										Proveniența		
			Fa	Mo	Pa	Al	Al	Al	Al	Al	Al	Al			
12/19/2012	igiena	21,58	11	4	2										17
P. 96/19/2013	igiena	21,6	-	53											53
P. 207/19/2014	igiena	21,58	-	23											23
P. 291/19/2016	igiena	21,60	4	34	-										38
P. 520/2018	Acci	21,50	43	74	1										124
P. 627/2016	IG	21,55	6	10											16 mc
P. 638/2020	ACCI	21,58	17	20	-										156
P. 667/2019	ACCI	21,58	6	57	1										135 mc

Alte date complementare: Diseminat paltin de munte, brad. În aval spre părau consistența scade și crește panta. Paltinul grupat în aval Desiș-nuieliș de molid și fag pe 0,5S. Înspre borna 17 un pâlce de fag cu d=16 cm.

Nr. act/an	Felul lucrării	Suprafața [ha]	Prod. lemn, nr. puieți, kg. semințe										Proveniența		
			Fa	Mo	Pa	Al	Al	Al	Al	Al	Al	Al			
12/19/2012	igiena	37,18	2												2
P. 96/19/2013	igiena	37,18	40												40
P. 207/19/2014	igiena	37,18	45	4	2										51
291/19/2016	igiena	37,20	28	-	✓										33
P. 520/2018	igiena	37,18	48	-	3										51
P. 635/2017	IG	37,15	43	6	3										51
P. 652/2019	IG	920	1												1
P. 668/2020	IG	37,18	41												mc
P. 859/2021	IG	37,18	21,14												21,14 mc

Alte date complementare: Variații ale elementelor taxatorice și a vârstelor. Diseminat paltin de munte. Mici porțiuni cu sol înierbat. Consistența 0,6-0,9.

Dec 2015 / 14.19.20															
---------------------	--	--	--	--	--	--	--	--	--	--	--	--	--	--	--

Subsemnatul FRANC IOAN
 declar pe proprie răspundere sub sancțiunile
 Legii privind falsul în declarații, că prezenta
 act este conform cu originalul.

Semnătura 

Alte date complementare: Zone cu preexistenți de molid de 20-30 ani. Diseminat paltin de munte, salcie căprească, larice. Numeroase resturi de exploatare. Mici zone cu sol înierbat. % din molid este plantat.

DESCRIERE PARCELARA

DS:Maramures

OS:Firiza

UP: 4

DESCRIEREA STATIONII SI ARBORETULUI										ELM ARB	P R P	M R P	VAR RE GE	STA ANI	DM CM	HM M	C L P	A MES TEC	EL AG AJ	PROVE NIENTA	VI TA LI	DENS			VOLUM			GRES
																						CONS	MC/ HA	MC/ UA	MC/ HA	MC/ UA	MC/ HA	
8 C 3.47 HA GF: 1-2A 1C SUP: M TS: 4410 TP: 4115 SOL: 3206 Versant framintat EXPOZITIE: NV INC: 38 G ALTITUDINE: 1170 M LITIERA: continua-subtire TIP FLORA: Asperula-Dentaria Natural fundamental prod. inf. relativ-plurien COMP.ACTUALA: 10 FA COMP.TEL: 10FA SORT: FA Gros si mijl.,cherestea VARSTA EXPL.: MO Gros,cherestea SEM.UTIL: SUBARBORET: DATE COMPL.: Roca la suprafata/0,5S Alte date complement. POL: ERZ: LUCRARI EXEC.: LUCRARI PROP.: T.IGIENA										FA	3	IN	100	26	22	4	M			RN	N	0.24	86	298	1.1			
	FA	7	IN	60	18	16	4				RN	N	0.56	123	427	4.6												
TOTAL																				0.8	209	725	5.9					
8 D 2.45 HA GF: 1-1C SUP: A TS: 4420 TP: 4114 SOL: 3201 Versant ondulat EXPOZITIE: NV INC: 25 G ALTITUDINE: 1195 M LITIERA: intrerupta-subtire TIP FLORA: Asperula-Dentaria Artificial de prod. mij. relativ-echien COMP.ACTUALA: 6 MO 4 FA COMP.TEL: 3FA 5 MO 2 PAM SORT: MO Gros,cherestea VARSTA EXPL.: 100 ani MO Gros,cherestea SEM.UTIL: 6MO 4 FA 10 ani 0.7S mixt SUBARBORET: DATE COMPL.: Alte date complement. POL: ERZ: LUCRARI EXEC.: LUCRARI PROP.: T.PROGRESIVE(racordare)IMPAD INGRIJIREA SEMINTISULUI,IMP										MO	6	P	115	52	28	3		.6	NEC	N	0.06	48	118	0.3				
	FA	4	IN	120	44	24	4	M	.5	RN	N	0.04	35	86	0.2													
TOTAL																					0.1	83	204	0.5				
9A 38.10 HA GF: 1-1C 5M SUP: A TS: 4420 TP: 4114 SOL: 3201 Versant ondulat EXPOZITIE: V INC: 25 G ALTITUDINE: 920 - 1100 M LITIERA: continua-normala TIP FLORA: Asperula-Dentaria Artificial de prod. mij. relativ-plurien COMP.ACTUALA: 5 MO 5 FA COMP.TEL: 7FA 3 MO SORT: MO Gros,cherestea VARSTA EXPL.: 110 ani MO Gros,cherestea SEM.UTIL: 4MO 6 FA 10 ani 0.4S mixt SUBARBORET: DATE COMPL.: Alte date complement. POL: ERZ: LUCRARI EXEC.: 2014-T.produse accidentale 2020-T.igiene LUCRARI PROP.: T.IGIENA(T.progresive decli)										MO	5	P	115	56	28	3	M	.5	NEC	N	0.35	243	9258	1.8				
	FA	5	IN	100	36	25	3	M	.6	RN	N	0.35	154	5867	2.4													
TOTAL																						0.7	397	15125	4.2			
9 B 3.48 HA GF: 1-2A 5M 1C SUP: M TS: 4311 TP: 4161 SOL: 4101 Versant superior framintat EXPOZITIE: SV INC: 40 G ALTITUDINE: 1100 - 1200 M LITIERA: intrerupta-subtire TIP FLORA: Vaccinium Natural fundamental prod. inf. relativ-plurien COMP.ACTUALA: 10 FA COMP.TEL: 10FA SORT: MO Gros,cherestea VARSTA EXPL.: MO Gros,cherestea SEM.UTIL: SUBARBORET: DATE COMPL.: Roca la suprafata/0,5S Alte date complement. POL: ERZ: LUCRARI EXEC.: LUCRARI PROP.: T.IGIENA										FA	1	IN	170	50	24	4	M	.5	RN	S	0.08	33	115	0.2				
	FA	9	IN	90	28	22	4		.5	RN	S	0.72	258	898	4.6													
TOTAL																						0.8	291	1013	4.8			

Subsemnatul
 declar pe proprie raspundere sub sanctiunea
 Legii privind falsul in declaratii, ca prezentul
 act este conform cu originalul.

Semnatura

FRANC IOAN

Nr. act/an	Felul lucrării	Suprafața [ha]	Prod. lemn, nr. puieți, kg. semințe							Proveniența
			Specii							
			Mo	Fa	Pom				T	
P 4319/2012	igiena	3,57	4							TOTAL 4
P 209 Ac/2014	Accident 1	0,10	78							78
P 292 Ac/2015	Accidental 1.	0,4	34							34
P 594/07/16/2018	Accidental 1.	3,50	32	41	2					75
P 435/201	is	3,2	3	14						17
P 664/2019	Acci	3,57	60	38	2					100 mc

Alte date complementare: ---

P 56/2012	in-muc	2,45	18	35	1					204
BL 10/2014	SA-9,5to, 2m1,2	2,05	13	95	07					35 OS Filiga

Alte date complementare: Diseminat fag. **9A**

		Hb To								
P 1319/2012	igiena	3810	-	2						2
P 4319/2012	igiena	38,10	15	1						76
P 3619/2013	igiena	38,1	38	6						64
P 208 Ac/2014	Accident 1	0,30	213							213
P 2919/2014	igiena	3810	25							25
P 3719/2016	igiena	38,10	31	5						36
P 4520/2017	igiena	30,10	36	7						43
P 652/2019	is	10	7	32						39
P 70/2020	is		45	24						69
P 89/2020	is	38,10	150							150 mc
Alte date complementare:	Fagul grupat în amonte. Consistența 0,6-0,8.	28,10	42,53	4,78						47,31 mc

P 1319/2012	igiena	3,48	1	23						24
P 20719/2014	igiena	3,58	4	-						4
P 65219/2014	is	1	-	2						2
P 775/2020	Acci	3,58	7	21						28
P 859/2021	is	3,48	126	460						17,24 mc

Subsemnatul **FRANC IOAN** declar pe proprie răspundere sub sancțiunea Legii privind falsul în declarații, că prezentul act este conform cu originalul.

Alte date complementare: Variații ale vârstelor și elementelor taxatorice. Semnătura 

DESCRIERE PARCELARA

DS:Maramures

OS:Firiza

UP: 4

DESCRIEREA STATIONII SI ARBORETULUI													DENS	VOLUM			CRES												
ELM	P	M	VAR	DM	HM	C	A	EL	PROVE	VI	TA	LI		CONS	MC/HA	MC/UA		MC/HA											
6 F 1.24 HA GF: 1-1C 5M SUP: A TS: 4420 TP: 4114 SOL: 3201 Versant inferior ondulat EXPOZITIE: V INC: 20 G ALTITUDINE: 1100 M LITIERA: continua-subtire Artificial de prod. mij. TIP FLORA: Asperula-Dentaria relativ-echien COMP.ACTUALA: 7 MO 3 FA COMP.TEL: 4FA 4 MO 2 PAM SORT: MO Gros,cherestea MO Gros,cherestea VARSTA EXPL.: 110 ani SEM.UTIL: 4MO 6 FA 5 ani 0.4S mixt SUBARBORET: DATE COMPL.: Alte date complement. Uscare slaba POL: ERZ: LUCRARI EXEC.: 2013-T.produse accidentale LUCRARI PROP.: T.PROGRESIVE(p lum.,rac)IMPAD INGRIJIREA SEMINTISULUI,IMP																													
ARB	P	RE	GE	ANI	CM	M	P	TEC	AG	NIENTA	LI																		
MO	7	P		110	52	29	3		.6	NEC	N		0.42	244	303	2.4													
FA	3	IN		110	38	26	3	M	.6	RN	N		0.18	126	156	1.0													
TOTAL				110					3				0.6	370	459	3.4													
6 G 5.91 HA GF: 1-1C SUP: A TS: 4420 TP: 4114 SOL: 3201 Versant ondulat EXPOZITIE: NV INC: 25 G ALTITUDINE: 1150 M LITIERA: continua-subtire Artificial de prod. mij. TIP FLORA: Asperula-Dentaria relativ-echien COMP.ACTUALA: 6 MO 4 FA COMP.TEL: 7FA 2 MO 1 PAM SORT: MO Gros,cherestea MO Gros,cherestea VARSTA EXPL.: 110 ani SEM.UTIL: 5FA 5 MO 10 ani 0.5S mixt SUBARBORET: DATE COMPL.: Alte date complement. POL: ERZ: LUCRARI EXEC.: 2013-T.produse accidentale 2016-T.produse accidentale LUCRARI PROP.: T.PROGRESIVE(punere lumina) INGRIJIREA SEMINTISULUI																													
ARB	P	RE	GE	ANI	CM	M	P	TEC	AG	NIENTA	LI																		
MO	6	P		110	50	28	3		.6	NEC	N		0.36	232	1371	2.1													
FA	4	IN		110	38	26	3	M	.6	RN	N		0.24	151	892	1.4													
TOTAL				110					3				0.6	383	2263	3.5													
6 H 0.46 HA GF: 1-1C SUP: A TS: 4322 TP: 4114 SOL: 3201 Versant ondulat EXPOZITIE: SV INC: 15 G ALTITUDINE: 1100 M LITIERA: lipsa Natural fundamental prod. mij. TIP FLORA: Asperula-Dentaria relativ-plurien COMP.ACTUALA: 7 FA 3 MO COMP.TEL: 7FA 2 MO 1 PAM SORT: FA Gros si mijl.,cherestea MO Gros,cherestea VARSTA EXPL.: 110 ani SEM.UTIL: 10FA 10 ani 0.8S mixt SUBARBORET: DATE COMPL.: Alte date complement. POL: ERZ: LUCRARI EXEC.: LUCRARI PROP.: T.PROGRESIVE(racordare)IMPAD INGRIJIREA SEMINTISULUI,IMP																													
ARB	P	RE	GE	ANI	CM	M	P	TEC	AG	NIENTA	LI																		
FA	4	IN		170	56	25	4	M	.5	RN	N		0.16	80	37	0.3													
FA	3	IN		110	44	24	3	M	.5	RN	N		0.12	70	32	0.7													
MO	3	P		100	36	26	3	M	.6	NEC	N		0.12	72	33	0.8													
TOTAL				110					3				0.4	222	102	1.8													
6 I 1.95 HA GF: 1-1C 5M SUP: A TS: 4420 TP: 4114 SOL: 3201 Versant ondulat EXPOZITIE: NV INC: 25 G ALTITUDINE: 1050 M LITIERA: lipsa Tinar nedefinit TIP FLORA: Asperula-Dentaria relativ-echien COMP.ACTUALA: 9 FA 1 MO COMP.TEL: 7FA 2 MO 1 PAM SORT: FA Gros si mijl.,cherestea MO Gros,cherestea VARSTA EXPL.: 110 ani SEM.UTIL: SUBARBORET: DATE COMPL.: Alte date complement. POL: ERZ: LUCRARI EXEC.: LUCRARI PROP.: INGRIJIREA CULTURILOR																													
ARB	P	RE	GE	ANI	CM	M	P	TEC	AG	NIENTA	LI																		
FA	9	IN		10			3			RN	N		0.63			1.5													
MO	1	P		5			3	M		A1402	N		0.07			0.1													
TOTAL				10					3				0.7			1.6													

Subsemnatul FRANC IOAN
 declar pe proprie raspundere sub sanctiunea
 Legii privind falsul in declaratii, ca prezentul
 act este conform cu originalul.
 Semnatura 

Nr. act/an	Felul lucrării	Suprafața [ha]	Prod. lemn, nr. puieți, kg. semințe										Proveniența					
			Specii															
			Mo	Fa	Pa	Al	Al	Al	Al	Al	Al	Al						
P. 207/9/2014	igiena	1,20	3	-														3
3170/2016	Prog 2 - Pac	1,20	205	172	✓													482
2017	Impăduriri	0,30	4	Fa	4	Mo	2	Pa	m	03	F	r	a					

Alte date complementare: Varaiți ale elementelor taxatorice. Zone cu sol înierbat. Consistența 0,6-0,8.

6G

Nr. act/an	Felul lucrării	Suprafața [ha]	Mo Fa Pa										Proveniența					
			Mo	Fa	Pa	Al	Al	Al	Al	Al	Al	Al						
P. 230 P. c/2017	Prog A 2	5,90	406	164	3													573
P. 535/127/19/2018	igiena	5,31	3	1														4
P. 630/2019	Prog. activ. 8	1,20	97	66	2													165
P. 445/2020	ACT	5,31	28	17														39

Alte date complementare: Fagul este grupat în restul u.a. sub drumul auto.

755/2012	Pa - nac	0,46	33	69														102
----------	----------	------	----	----	--	--	--	--	--	--	--	--	--	--	--	--	--	-----

Alte date complementare: ---

Subsemnatul **FRANC IOAN** declar pe proprie răspundere sub sancțiunea Legii privind falsul în declarații, că prezentul act este conform cu originalul.

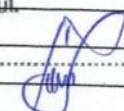
Semnătura 

Alte date complementare: Diseminat paltin de munte (planatat), salcie căprească, mesteacăn.

DESCRIERE PARCELARA

DS:Maramures

OS:Firiza

UP: 4

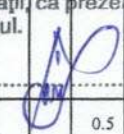
DESCRIEREA STATIONII SI ARBORETULUI											DENS		VOLUM			CRES											
ELM	P	M	VAR	DM	HM	C	A	EL	PROVE	VI	DENS	VOLUM			CRES												
ARB	R	RE	STA	CM	M	L	MES	AG	NIENTA	TA		CONS	MC/HA	MC/UA		MC/HA											
5C 9.61 HA GF: 1-1C SUP: A TS: 4311 TP: 4161 SOL: 4101 Versant superior ondulat EXPOZITIE: SE INC: 15 G ALTITUDINE: 1100 - 1200 M LITIERA: continua-subtire TIP FLORA: Vaccinium Natural fundamental prod. inf. relativ-plurien COMP.ACTUALA: 10 FA COMP.TEL: 7FA 2 MO 1 PAM SORT: FA Mijl. si gros,cherestea VARSTA EXPL.: 110 ani MO Mijl.-gros,cel.,constr.,che SEM.UTIL: 10FA 10 ani 0.6S mixt SUBARBORET: DATE COMPL.: Alte date complement. POL: ERZ: LUCRARI EXEC.: 2018-T.igiena LUCRARI PROP.: T.PROGRESIVE(punere lumina) INGRIJIREA SEMINTISULUI											FA	7	IN	170	58	26	4		.6	RN	N	0.49	225	2162			
FA	3	IN	120	36	25	4	M		.6	RN	N	0.21	118	1134													
TOTAL													0.7	343	3296												
5N 1.59 HA GF: SUP: TS: TP: SOL: framintat EXPOZITIE: INC: ALTITUDINE: 1150 M LITIERA: continua-groasa TIP FLORA: COMP.ACTUALA: COMP.TEL: SORT: FA Mijl. si gros,cherestea VARSTA EXPL.: MO Mijl.-gros,cel.,constr.,che SEM.UTIL: SUBARBORET: DATE COMPL.: Alte date complement. POL: ERZ: LUCRARI EXEC.: LUCRARI PROP.:																											
TOTAL																											
5V 3.72 HA GF: SUP: TS: TP: SOL: framintat EXPOZITIE: INC: ALTITUDINE: 1200 M LITIERA: continua-groasa TIP FLORA: COMP.ACTUALA: COMP.TEL: SORT: FA Mijl. si gros,cherestea VARSTA EXPL.: MO Mijl.-gros,cel.,constr.,che SEM.UTIL: SUBARBORET: DATE COMPL.: Alte date complement. POL: ERZ: LUCRARI EXEC.: LUCRARI PROP.:																											
TOTAL																											
6A 6.46 HA GF: 1-1C SUP: A TS: 4420 TP: 4114 SOL: 3201 Versant ondulat EXPOZITIE: NV INC: 25 G ALTITUDINE: 1000 - 1100 M LITIERA: continua-subtire TIP FLORA: Asperula-Dentaria Natural fundamental prod. mij. relativ-plurien COMP.ACTUALA: 9 FA 1 MO COMP.TEL: 7FA 2 MO 1 PAM SORT: FA Gros si mijl.,cherestea VARSTA EXPL.: 110 ani MO Mijl.-gros,cel.,constr.,che SEM.UTIL: 10FA 10 ani 0.4S mixt SUBARBORET: DATE COMPL.: Alte date complement. POL: ERZ: LUCRARI EXEC.: 2014-T.produce accidentale LUCRARI PROP.: T.PROGRESIVE(p lum.,rac)IMPAD INGRIJIREA SEMINTISULUI,IMP											FA	6	IN	170	54	26	4		.5	RN	N	0.30	164	1059	0.6		
FA	3	IN	110	30	25	3	M		.6	RN	N	0.15	94	607	0.9												
MO	1	P	110	48	27	3	M		.6	NEC	N	0.05	20	129	0.3												
Subsemnatul FRANC IOAN declar pe proprie raspundere sub sanctiunea Legii privind falsul in declaratii, ca prezentul act este conform cu originalul. Semnatura 											TOTAL													0.5	278	1795	1.8

EVIDENȚA LUCRĂRILOR EXECUTATE

Nr. act/an	Felul lucrării	Suprafața [ha]	Prod. lemn, nr. puieți, kg. semințe							Proveniența
			Specii							
			FA	MO	PA	PI	AL	AL	AL	
P 125P/2013	Progr. 2	4.0	923	22						Totale 945
37719/2016	Igiena	9,6	16							16
490PR2/2018	Progr. 2	9,6	325							325 mc.
775 ACC/2020	Acci	9,6	7		1					8 mc

Alte date complementare:

Consistența 0,4-0,6. Există zone cu sol înierbat și lipsit de regenerare.

Alte date complementare:

Mlaștina "Poiana Rosa".

Alte date complementare:

Poiana Rosa.

fa Mo Paulu P1

1219/2012	Igiena	6,46	3	3	-					6
266P2/2015	PR09/2-1-h	6,50	407	150	22					579
P479/2018	Prog. 2	3,0	520	293	17	9	2			856

Subsemnatul **FRANC IJAN**
 declar pe proprie răspundere sub sancțiunea
 Legii privind falsul în declarații, că prezentul
 act este conform cu originalul.

Semnătura

Alte date complementare:

Diseminat larice (2 exemplare) paltin de munte.

DESCRIERE PARCELARA

DS:Maramures

OS:Firiza

UP: 4

DESCRIEREA STATIONII SI ARBORETULUI										ELM	P	M	VAR	DM	HM	C	A	EL	PROVE	VI	DENS		VOLUM			CRES		
																					ARB	P	GE	ANI	CM		M	P
4 C 5.32 HA GF: 1-1C SUP: A TS: 4311 TP: 4161 SOL: 4101 Versant superior ondulat EXPOZITIE: E INC: 7 G ALTITUDINE: 1150 M LITIERA: continua-subtire TIP FLORA: Vaccinium Artificial de prod. mij. relativ-plurien COMP.ACTUALA: 5 MO 5 FA COMP.TEL: 7FA 2 MO 1 PAM SORT: MO Gros,cherestea VARSTA EXPL.: 110 ani SEM.UTIL: 4MO 6 FA 10 ani 0.5S mixt SUBARBORET: DATE COMPL.: Alte date complement. POL: ERZ: LUCRARI EXEC.: 2014-T.produse accidentale 2018-T.produse accidentale LUCRARI PROP.: T.IGIENA(T.progresive declf)										MO	5	P	120	58	27	3		.5	NEC	N	0.35	232	1234					
FA	3	IN	170	54	26	4	M	.6	RN	N	0.21	98	521															
FA	2	IN	120	46	25	4	M	.6	RN	N	0.14	62	330															
TOTAL																					0.7	392	2085					
4 D 2.72 HA GF: 1-1C SUP: A TS: 4311 TP: 4161 SOL: 4101 Versant superior ondulat EXPOZITIE: S INC: 7 G ALTITUDINE: 1000 M LITIERA: continua-subtire TIP FLORA: Vaccinium Artificial de prod. mij. relativ-echien COMP.ACTUALA: 7 MO 3 FA COMP.TEL: 7MO 3 FA SORT: MO Gros,cherestea VARSTA EXPL.: 100 ani SEM.UTIL: SUBARBORET: DATE COMPL.: Alte date complement. POL: ERZ: LUCRARI EXEC.: LUCRARI PROP.: RARITURI										MO	7	P	30	12	11	3			NEC	N	0.63	116	316					
FA	3	IN	30	10	9	4	M		RN	N	0.27	24	65															
TOTAL																							0.9	140	381	10.0		
5 A 4.74 HA GF: 1-1C 5M SUP: A TS: 4420 TP: 4114 SOL: 3201 Versant ondulat EXPOZITIE: E INC: 25 G ALTITUDINE: 990 - 1150 M LITIERA: continua-subtire TIP FLORA: Asperula-Dentaria Natural fundamental prod. mij. relativ-plurien COMP.ACTUALA: 6 FA 4 MO COMP.TEL: 6FA 2 MO 2 PAM SORT: FA Gros si mijl.,cherestea VARSTA EXPL.: 110 ani SEM.UTIL: 8FA 2 MO 10 ani 0.7S mixt SUBARBORET: DATE COMPL.: Alte date complement. Roca la suprafata/0,1S POL: ERZ: LUCRARI EXEC.: 2014-T.produse accidentale 2020-T.igienea LUCRARI PROP.: T.PROGRESIVE(racordare)IMPAD INGRJIREA SEMINTISULUI,IMP										FA	3	IN	170	56	26	3	M	.6	RN	S	0.15	78	370	0.4				
FA	3	IN	120	46	25	3	M	.6	RN	N	0.15	85	403	0.8														
MO	4	P	115	52	27	3	M	.6	NEC	N	0.20	91	431	1.0														
TOTAL																								0.5	254	1204	2.2	
5 B 22.13 HA GF: 1-1C 5M SUP: A TS: 4311 TP: 4161 SOL: 4101 Versant ondulat EXPOZITIE: SE INC: 25 G ALTITUDINE: 1050 - 1150 M LITIERA: continua-subtire TIP FLORA: Vaccinium Natural fundamental prod. inf. relativ-plurien COMP.ACTUALA: 6 FA 4 MO COMP.TEL: 7FA 2 MO 1 PAM SORT: FA Mijl. si gros,cherestea VARSTA EXPL.: 110 ani MO Mijl.-gros,cel.,constr.,che SEM.UTIL: 7FA 3 MO 10 ani 0.6S mixt SUBARBORET: DATE COMPL.: Alte date complement. POL: ERZ: LUCRARI EXEC.: 2014-T.produse accidentale 2017-T.produse accidentale LUCRARI PROP.: T.IGIENA(T.progresive declf)										FA	3	IN	170	56	26	4	M	.5	RN	N	0.21	98	2169	0.4				
FA	3	IN	120	42	25	4	M	.6	RN	N	0.21	92	2036	0.8														
MO	4	P	115	56	26	4	M	.6	NEC	N	0.28	176	3895	1.2														
TOTAL																									0.7	366	8100	2.4

Subsemnatul FRANC IOAN
 declara pe proprie raspundere sub sancțiunea
 Legii privind falsul în declarații, că prezenta
 act este conform cu originalul.
 Semnătura [Signature]

EVIDENȚA LUCRĂRILOR EXECUTATE

Nr. act/an	Felul lucrării	Suprafața [ha]	Prod. lemn, nr. puieți, kg. semințe										Proveniența			
			Specii													
			Mo	Fa	Pa											
4319/2012	igiena	5,32	12	5												Totoc
P9619/2013	igiena	5,3	7													17
P.241/19/2014	igiena	5,32	11	3												7
37719/2016	igiena	5,30	5	10												14
P52612/2017	igiena	5,00	2	9												15
P5165/2018	IG	0,3		2												11
P.774/2020	IG	5,32	13	7												?
P.859/2021	IG	5,32	9,77	2,12												15 m c 6,89 m

Alte date complementare: Consistența variază 0,6-0,8. Un observator pentru vânat pe limita cu 5B.

Nr. act/an	Felul lucrării	Suprafața [ha]	Prod. lemn, nr. puieți, kg. semințe										Proveniența			
			Mo	Fa	Pa											
P.337SR/2019	Rotituri	2,70	32	12	2	-										46

Alte date complementare: Perimetral dimensiunile de reduc. Mici poienițe înierbate. Diseminat paltin de munte, mesteacăn. Arboret foarte neuniform.

Nr. act/an	Felul lucrării	Suprafața [ha]	Prod. lemn, nr. puieți, kg. semințe										Proveniența			
			Mo	Fa	Pa											
P45P/2013	Prog-Roc	4,7	432	775	7											Totoc 1214
R.L. 15/20.04.16	Imp. 8 Pan 2 Mo	0,7	700	2800												

Alte date complementare: Diseminat paltin de munte.

Nr. act/an	Felul lucrării	Suprafața [ha]	Prod. lemn, nr. puieți, kg. semințe										Proveniența			
			Mo	Fa	Pa											
4319/2012	igiena	22,34	23	27												Totoc 50
P9619/2013	igiena	22,1	35	10												45
P.20719/2014	igiena	22,1	13	-												13
29119/2016	igiena	22,10	10	25												35
37718/2016	igiena	22,10	12	15	2											29
P52812/2017	igiena	22,13	3	24												33
P.774/2020	IG	22,13	53	47	2											102 m c
P.837/2020	ACCI	22,13	57	4												61 m c
P.859/2021	IG	22,13	26,92	1082	-											37,65 m c

Alte date complementare: Diseminat carpen. Consistența 0,6-0,7.

Subsemnatul **FRÂNC DAN** declar pe proprie răspundere sub sancțiunea Legii privind falsul în declarații, că prezentul act este conform cu originalul.

Semnătura 

DESCRIERE PARCELARA

OS: Firiza

DS: Maramures

UP: 4

DESCRIEREA STATIONII SI ARBORETULUI													DENS	VOLUM			CRES											
ELM	P	M	VAR	DM	HM	C	A	EL	PROVE	VI	TA	LI		CONS	MC/HA	MC/UA		MC/HA										
4C 5.32 HA GF: 1-1C SUP: A TS: 4311 TP: 4161 SOL: 4101 Versant superior ondulat EXPOZITIE: E INC: 7 G ALTITUDINE: 1150 M LITIERA: continua-subtire TIP FLORA: Vaccinium Artificial de prod. mij. relativ-plurien COMP.ACTUALA: 5 MO 5 FA COMP.TEL: 7FA 2 MO 1 PAM SORT: MO Gros, cherestea VARSTA EXPL.: 110 ani SEM.UTIL: 4MO 6 FA 10 ani 0.5S mixt SUBARBORET: DATE COMPL.: Alte date complement. POL: ERZ: LUCRARI EXEC.: 2014-T.produze accidentale 2018-T.produze accidentale LUCRARI PROP.: T.IGIENA(T.progresive declI)													MO	5	P	120	58	27	3	.	5	NEC	N	0.35	232	1234		
FA	3	IN	170	54	26	4	M	.	6	RN	N	0.21	98	521														
FA	2	IN	120	46	25	4	M	.	6	RN	N	0.14	62	330														
TOTAL														0.7	392	2085												
4D 2.72 HA GF: 1-1C SUP: A TS: 4311 TP: 4161 SOL: 4101 Versant superior ondulat EXPOZITIE: S INC: 7 G ALTITUDINE: 1000 M LITIERA: continua-subtire TIP FLORA: Vaccinium Artificial de prod. mij. relativ-echien COMP.ACTUALA: 7 MO 3 FA COMP.TEL: 7MO 3 FA SORT: MO Gros, cherestea VARSTA EXPL.: 100 ani SEM.UTIL: SUBARBORET: DATE COMPL.: Alte date complement. POL: ERZ: LUCRARI EXEC.: LUCRARI PROP.: RARITURI													MO	7	P	30	12	11	3			NEC	N	0.63	116	316		
FA	3	IN	30	10	9	4	M			RN	N	0.27	24	65														
TOTAL														0.9	140	381	10.0											
5A 4.74 HA GF: 1-1C 5M SUP: A TS: 4420 TP: 4114 SOL: 3201 Versant ondulat EXPOZITIE: E INC: 25 G ALTITUDINE: 990 - 1150 M LITIERA: continua-subtire TIP FLORA: Asperula-Dentaria Natural fundamental prod. mij. relativ-plurien COMP.ACTUALA: 6 FA 4 MO COMP.TEL: 6FA 2 MO 2 PAM SORT: FA Gros si mijl., cherestea VARSTA EXPL.: 110 ani SEM.UTIL: 8FA 2 MO 10 ani 0.7S mixt SUBARBORET: DATE COMPL.: Alte date complement. Roca la suprafata 0,1S POL: ERZ: LUCRARI EXEC.: 2014-T.produze accidentale 2020-T.igiene LUCRARI PROP.: T.PROGRESIVE(racordare) IMPAD INGRIJIREA SEMINTISULUI, IMP													FA	3	IN	170	56	26	3	M	.	6	RN	S	0.15	78	370	0.4
FA	3	IN	120	46	25	3	M	.	6	RN	N	0.15	85	403	0.8													
MO	4	P	115	52	27	3	M	.	6	NEC	N	0.20	91	431	1.0													
TOTAL														0.5	254	1204	2.2											
5B 22.13 HA GF: 1-1C 5M SUP: A TS: 4311 TP: 4161 SOL: 4101 Versant ondulat EXPOZITIE: SE INC: 25 G ALTITUDINE: 1050 - 1150 M LITIERA: continua-subtire TIP FLORA: Vaccinium Natural fundamental prod. inf. relativ-plurien COMP.ACTUALA: 6 FA 4 MO COMP.TEL: 7FA 2 MO 1 PAM SORT: FA Mijl. si gros, cherestea VARSTA EXPL.: 110 ani MO Mijl.-gros, cel., constr. che SEM.UTIL: 7FA 3 MO 10 ani 0.6S mixt SUBARBORET: DATE COMPL.: Alte date complement. POL: ERZ: LUCRARI EXEC.: 2014-T.produze accidentale 2017-T.produze accidentale LUCRARI PROP.: T.IGIENA(T.progresive declI)													FA	3	IN	170	56	26	4	M	.	5	RN	N	0.21	98	2169	0.4
FA	3	IN	120	42	25	4	M	.	6	RN	N	0.21	92	2036	0.8													
MO	4	P	115	56	26	4	M	.	6	NEC	N	0.28	176	3895	1.2													
TOTAL														0.7	366	8100	2.4											

Subsemnatul **FLANC DAN** declara pe proprie raspundere sub sanctiunea Legii privind falsul in declaratii, ca prezentul act este conform cu originalul.

Semnatura 

Nr. act/an	Felul lucrării	Suprafața [ha]	Prod. lemn, nr. puieți, kg. semințe										Proveniența			
			Specii													
4C			Mo	Fa	Pa											
4319/2012	igiena	5,32	12	5												75100
P9619/2013	igiena	5,3	7													17
P12419/2014	igiena	5,32	11	3												7
37719/2016	igiena	5,30	5	10												14
P52618/2017	igiena	5,00	2	9												15
P51618/2018	IG	0,3		2												11
P771/2020	IG	5,32	13	7												1
P859/2021	IG	5,32	477	12												15 m c
																689 m

Alte date complementare: Consistența variază 0,6-0,8. Un observator pentru vânat pe limita cu 5B.

Nr. act/an	Felul lucrării	Suprafața [ha]	Prod. lemn, nr. puieți, kg. semințe										Proveniența			
			Specii													
			Mo	Fa	Pa	Me										
P.337SR/2019	Răritură	2,70	32	12	2	-										46

Alte date complementare: Perimetral dimensiunile de reduc. Mici poienite înierbate. Diseminat paltin de munte, mesteacăn. Arboret foarte neuniform.

Nr. act/an	Felul lucrării	Suprafața [ha]	Prod. lemn, nr. puieți, kg. semințe										Proveniența			
			Specii													
			Mo	Fa	Pa	Me										
P45P/2013	Prog-Roc.	4,7	432	775	7											1214
RL 15/20.04.16	Imp. 8Pam 2 Mo	0,7	700	2800												

Alte date complementare: Diseminat paltin de munte.

Nr. act/an	Felul lucrării	Suprafața [ha]	Prod. lemn, nr. puieți, kg. semințe										Proveniența			
			Specii													
			Mo	Fa	Pa	Me										
4319/2012	igiena	22,34	23	27												50
P9619/2013	igiena	22,1	35	10												45
P20719/2014	igiena	22,1	13	-												13
29119/2016	igiena	22,10	10	25												35
37718/2016	igiena	22,10	12	15	2											29
P52819/2017	igiena	22,13	3	25												33
P771/2020	IG	22,13	53	47	2											102 m c
P837/2020	Acci	22,13	57	4												51 m c
P859/2021	IG	22,13	26,92	1082	-											37,65 m c

Alte date complementare: Diseminat carpen. Consistența 0,6-0,7.

Subsemnatul FRANC IOAN declar pe proprie răspundere sub sancțiunea Legii privind falsul în declarații, că prezentul act este conform cu originalul.

Semnătura 

**MINISTERUL MEDIULUI ȘI SCHIMBĂRILOR CLIMATICE
DEPARTAMENTUL PENTRU APE, PĂDURI ȘI PISCICULTURĂ**



REGIA NAȚIONALĂ A PĂDURILOR
DIRECȚIA SILVICĂ MARAMUREȘ
Str.
Zi. Loc. Ad.

ORDIN

Nr. 213 / 09.04.2014

**pentru aprobarea amenajamentului silvic al fondului forestier proprietate publică a statului,
administrat de Ocetul Silvic Firiza, Direcția Silvică Maramureș**

Având în vedere Referatul de aprobare nr. 30903/25.03.2014 al Direcției de Politici, Strategii și Proiecte pentru Păduri și Vânătoare,

În conformitate cu Avizul Comisiei tehnice de avizare pentru silvicultură din Ministerul Mediului și Pădurilor nr. 93/06.06.2013 și ținând cont de Decizia Agenției pentru Protecția Mediului Maramureș nr. 590/02.12.2013 privind etapa de încadrare a planului,

În temeiul prevederilor art. 22 alin.(1) din Legea nr. 46/2008 – Codul silvic, cu modificările și completările ulterioare și ale art. 6 alin. (5) din Hotărârea Guvernului nr. 428/2013 privind organizarea și funcționarea Departamentului pentru ape, păduri și piscicultură, precum și pentru modificarea și completarea Hotărârii Guvernului nr. 48/2013 privind organizarea și funcționarea Ministerului Mediului și Schimbărilor Climatice și pentru modificarea unor acte normative în domeniul mediului și schimbărilor climatice, cu modificările și completările ulterioare,

ministrul delegat pentru ape, păduri și piscicultură emite următorul

ORDIN:

Art. I. – (1) Se aprobă amenajamentul silvic al fondului forestier proprietate publică a statului, administrat de Ocetul Silvic Firiza, Direcția Silvică Maramureș.

(2) Amenajamentul a fost întocmit și avizat de I.C.A.S. – Stațiunea Bistrița cu procesul verbal C.T.E. nr. 515 din 20.12.2012, șef proiect ing. Valentin Rusu, expert C.T.A.P. ing. Vasile Turbatu. Amenajamentul a fost recepționat de beneficiar.

(3) Perioada de aplicare a amenajamentului silvic al fondului forestier proprietate publică a statului administrat de Ocetul Silvic Firiza este 01.01.2012 – 31.12.2021.

(4) Suprafața ocetului silvic este de 10174,30 ha, este cuprinsă în 5 unități de producție și are ca folosințe: păduri și terenuri destinate împăduririi sau reimpăduririi – 9949,10 ha din care terenuri de reimpădurit – 0,66 ha, terenuri afectate gospodăririi silvice – 105,66 ha, terenuri neproductive – 114,96 ha și terenuri scurse temporar din fondul forestier – 4,58 ha (transmise prin acte normative – 4,58 ha):

– Suprafața încadrată în grupu I funcțională este de 9949,10 ha;

– Structura fondului forestier (date medii):

compozitie: 74FA 17MO 3CA 2GO 1ME 1CAS 1PAM 1DR; vârsta medie: 76 ani; volumul la ha: 270 mc; consistența medie: 0,77; clasa de producție medie: 3,0; indicele de creștere curentă: 6,0 mc/an/ha; fond lemnos total: 2666804 mc.

(5) Procesul de producție s-a organizat în următoarele subunități de gospodărire:

S.U.P. A – Codru regulat – sortimente obișnuite 8107,87 ha;

S.U.P. E – Rezervații pentru ocrotirea integrală a naturii 298,59 ha;

S.U.P. M – Păduri supuse regimului de conservare deosebită 1460,08 ha;

S.U.P. K – Rezervații de semințe 81,90 ha.

Subsemnatul FRANC IOAN
declar pe proprie răspundere sub sancțiunile
Legii privind falsul în declarații, că prezentul
act este conform cu originalul.

Semnătura

(6) Bazele de amenajare:

- regim: exdru;
- compoziția țel: corespunzătoare tipului natural fundamental de pădure pentru arboretele exploatabile și compoziția țel la exploatabilitate pentru celelalte arborete;
- tratamente: tăieri progresive și tăieri ruse;
- exploatabilitatea: de protecție pentru arboretele încadrate în grupa I funcțională;
- ciclul: 110 - 120 ani - S.U.P. A.

(7) Posibilitatea:

- Posibilitatea de produse principale: 33250 mc/an;
- Posibilitatea de produse secundare: 8433 mc/an, din care rărituri 7806 mc/an;
- Volum maxim posibil de extras prin lucrări de conservare: 1257 mc/an.

(8) Lucrări prevăzute în deconiu în curs:

- asigurarea regenerării naturale: 664,93 ha;
- îngrijirea culturilor tinere : 336,50 ha;
- degajări: 225,40 ha;
- curățiri: 913,59 ha, 6270 mc;
- rărituri: 2717,63 ha, 78060 mc;
- tăieri de regenerare: 1354,13 ha, 332503 mc, din care:
 - tăieri progresive: 1340,60 ha, 328448 mc;
 - tăieri ruse: 13,53 ha, 4055 mc;
- tăieri de igienă: 4055,79 ha, 38933 mc;
- tăieri de conservare: 309,86 ha, 12571 mc;
- împăduriri: 273,64 ha.

Art. 2. - Direcția de Politici, Strategii și Proiecte pentru Păduri și Vânătoare din cadrul Departamentului pentru Ape, Păduri și Piscicultură va transmite prezentul ordin Regiei Naționale a Pădurilor - Romsilva care răspunde de aplicarea și respectarea prevederilor acestuia.

Art. 3. - Prezentul ordin s-a întocmit în 3 exemplare, două pentru emitent, iar al treilea pentru Regia Națională a Pădurilor - Romsilva.



Subsemnatul FRANC IOAN
declar pe proprie răspundere sub sancțiunea
Legii privind falsul în declarații, că prezentul
act este conform cu originalul.

Semnătura