



OCOLUL SILVIC IZVORUL SOMEȘULUI MARE R.A.  
427285, Loc. Șanț, Str. Principală nr. 138, Jud. Cluj, Strița-Năsăud, România  
Telefon/Fax: 02633/9548, C.U.I. 32521957  
E-mail: osilvic\_ys@yahoo.com

REGIA AUTONOMĂ OCOLUL SILVIC IZVORUL SOMEȘULUI MARE RA
INTRARE IESIRE
Nr. .... 2821
Ziua ..... luna ..... anul 2022

## CĂTRE, GARDA FORESTIERĂ CLUJ

În baza prevederilor O.M. 767 din 23 iulie 2018 privind aprobarea Procedurii de aprobare, modificare și casare a actelor de punere în valoare pentru masa lemnoasă provenită din fondul forestier național și din vegetația forestieră situată pe terenuri din afara fondului forestier național și a Procedurii privind punerea în valoare și recoltarea de masă lemnoasă din fondul forestier pentru care legea nu obligă la întocmirea amenajamentului silvic și din vegetația forestieră din afara fondului forestier național vă transmitem în vederea verificării și avizării, actele de punere în valoare prezentate în tabelul de mai jos:

Nr crt	Ocolul silvic	Proprietar	APV Denumire	UP	ua	Suprafață (ha)	Volum (mc)	Natura produselor	Factori destabilizatori	Numărul și data documentului care atestă proprietatea	Observații
1	Izvorul Someșului Mare R.A	Comuna Șanț	2165 POLANA ZÂNII 2200116001310	VIII MĂRIILE	59 C	17,02	8,13	ACC I	Doborâturi și rupturi de vânt, arbori uscați	Titlu de proprietate nr. 678/28.06.2002	Se depășește posibilitatea de produse principale conform OM 766 / 2018
2	Izvorul Someșului Mare R.A	Comuna Șanț	2164 POLANA ZÂNII 2200116001300	VIII MĂRIILE	59 B	13,43	1,47	ACC II	Doborâturi și rupturi de vânt, arbori uscați	Titlu de proprietate nr. 678/28.06.2002	-
3	Izvorul Someșului Mare R.A	Comuna Șanț	2167 VF. MUNCELUC 2200116001330	VIII MĂRIILE	74 B	3,06	9,58	ACC II	Doborâturi și rupturi de vânt, arbori uscați	Titlu de proprietate nr. 678/28.06.2002	-
4	Izvorul Someșului Mare R.A	Comuna Șanț	2169 CURCANUL 2200116001360	IX VALEA MARE - CÂRTIBAV	266A, 267	23,25	97,87	ACC I	Doborâturi și rupturi de vânt, arbori uscați	Titlu de proprietate nr. 678/28.06.2002	Este suprapusă peste P 1968 CURCANUL I 2100116002110

Apv-urile menționate mai sus nu fac obiectul depășirii posibilității anuale/ decenale.

De asemenea la prezenta notificare vă mai anexăm:

- Actele de punere în valoare – în original, avizat de șeful de ocol și verificat de inginerul responsabil de compartimentul fond forestier;
- Copie după Ordinele de ministru care aprobă amenajamentele silvice;
- Copie după descrierile parcelare;
- Fotografii relevante privitoare la fenomen;
- Copie după documentul care atestă proprietatea;
- Copie după documentul care atestă proprietatea;

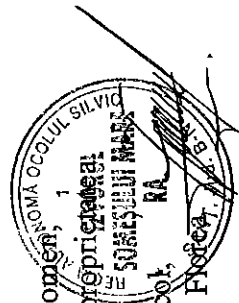

Șef Ocol,  
Ing. Filipoi Florea

Întocmit,  
Ing. Cotul Florea

ACT DE PUNERE ÎN VALOARE NR. 2200116001300

Unitate de Producție: VIII - Măriile  
Denumire A.P.V.: 2164 POIANA ZĂNII

Suprafață totală act - (ha): 0.1		Tratament: PRODUSE ACCIDENTALE II		Informații privind N.T.S.M.		Grupa de specii	Nr. de arbori	Volum													
Natura Produsului: PRODUSE ACCIDENTALE		Tehnologia de Exploatare: TRUNCHIURI SI CATARGE		Stâncării pe - (ha):		Rășinoase FAG Quercinee Diverse tari Diverse moi	3	1.47													
Data Inventarierii: 23.05.2022		Anul exploatarei: 2022		Arbori putregăoși - (buc):																	
Procedeele de inventariere: FIR CU FIR		Ciocan forma CIRCULARĂ nr.: BN1608		cu un volum de - (mc):		Total:		3													
				Iescării - (buc):				1.47													
				cu un volum de - (mc):																	
Specia		SORTARE DIMENSIONALĂ						Lemn lucru	Coajă	Lemn de foc	Volum brut										
		G1	G2	G3	M1	M2	M3	LS	Total	VF											
MOLID			0.08	0.06	0.04	0.01			0.19	0.02	1.26										
TOTAL			0.08	0.06	0.04	0.01			0.19	0.02	1.26										
											1.47										
											1.47										
U.A.		Suprafață (ha)		Vârsta an	Panta G	Semnificații utilizabil				Total volum brut											
		Par cursă	UA			%	S. tot	Compoziție			H.										
59 B		0.10	13.43	35	35.00			0													
U.A.		MO	Volum																		
59 B		1.47	1.47																		
Total		1.47	1.47																		
U.A.		Specia	Diametre		Înălțimi		Vârsta	Vol. arb.	Nr. arb.	Creștere	Sortare dimensională				Coajă	Lemn foc		Volum brut			
			dt	dca	ht	hc					G1	G2	G3	M1	M2	M3	LS	Total	VF		
59 B		MO	26.67	26.67	18.00	18.00	35	0.49	3		0.08	0.06	0.04	0.01				0.02	1.26		1.47
Total U.A.: 59 B									3		0.08	0.06	0.04	0.01				0.02	1.26		1.47
Total General U.A.									3		0.08	0.06	0.04	0.01				0.02	1.26		1.47

Șef Ocol,

Intocmit,

Birou Fond Forestier,

Verificat,



*[Handwritten signature]*

*[Handwritten signature]*

ACT DE PUNERE ÎN VALOARE NR. 2200116001330

Unitate de Producție: VIII - Măriile  
Denumire A.P.V.: 2167 VF. MUNCELUC

Suprafață totală act - (ha): 0.1 Tratament: T. PRODUSE ACCIDENTALE II Natura Produsului: PRODUSE ACCIDENTALE Tehnologia de Exploatare: TRUNCHIURI SI CATARGE Data Inventarierii: 23.05.2022 Anul exploatării: 2022 Procedeeul de inventariere: FIR CU FIR Ciocan forma CIRCULARĂ nr.: BN1608										Informații privind N.T.S.M.				Grupa de specii		Nr. de arbori	Volum			
Stâncării pe - (ha): Arbori putregăloși - (buc): 1 cu un volum de - (mc): 0.09 Iescari - (buc): cu un volum de - (mc):										Rășinoase FAG Quercinee Diverse tari Diverse moi		10	9.58							
										Total:		10	9.58							
Specia				SORTARE DIMENSIONALĂ						Lemn lucru	Coajă	Lemn de foc		Volum brut						
				G1	G2	G3	M1	M2	M3	LS		Total	VF							
MOLID				0.62	2.21	0.40	0.31	0.12		0.05	3.71	0.37	5.50	9.58						
TOTAL				0.62	2.21	0.40	0.31	0.12		0.05	3.71	0.37	5.50	9.58						
U.A.	Suprafață (ha)		Vârsta ani	Panta G	Semințis utilizabil							Total volum brut								
	Par cursă	UA			%	S. tot	Compoziție				H.									
74 B	0.10	3.06	40	35.00			0					9.58								
U.A.	MO	Volum																		
74 B	9.58	9.58																		
Total	9.58	9.58																		
U.A.	Specia	Diametre		Înălțimi		Vârsta	Vol. arb	Nr. arb	Creștere	Sortare dimensională						Coajă	Lemn foc		Volum brut	
		dt	dcg	ht	hc	a				G1	G2	G3	M1	M2	M3	LS		Total	VF	
74 B	MO	33.20	33.20	22.30	22.30	40	0.96	10		0.62	2.21	0.40	0.31	0.12		0.05	0.37	5.50		9.58
Total U.A.: 74 B								10		0.62	2.21	0.40	0.31	0.12		0.05	0.37	5.50		9.58
Total General U.A.								10		0.62	2.21	0.40	0.31	0.12		0.05	0.37	5.50		9.58

Șef Ocol,



Întocmit,

Brou Fond Forestier,

Verificat,

ACT DE PUNERE ÎN VALOARE NR. 2200116001310

Unitate de Producție: VIII - Măriile  
Denumire A.P.V.: 2165 POIANA ZĂNII

Suprafață totală act - (ha): 0.1 Tratament: T. PRODUSE ACCIDENTALE I Natura Produsului: PRODUSE ACCIDENTALE Tehnologia de Exploatare: TRUNCIURI SI CATARGE Data inventarierii: 23.05.2022 Anul exploatării: 2022 Procedeul de inventariere: FIR CU FIR Ciocan forma CIRCULARĂ nr.: BN1608										Informații privind N.T.S.M.				Grupa de specii	Nr. de arbori	Volum				
Stâncării pe - (ha): Arbori putregăloși - (buc): 1 cu un volum de - (mc): 0.73 Iescării - (buc): cu un volum de - (mc):										Rășinoase FAG Quercinee Diverse tari Diverse mol				7	8.13					
Total:										7				8.13						
Specia		SORTARE DIMENSIONALĂ							Lemn lucru	Coajă	Lemn de foc		Volum brut							
		G1	G2	G3	M1	M2	M3	LS		Total	VF									
MOLID		0.57	0.32	0.11	0.08	0.02		0.01	1.11	0.10	6.92	8.13								
TOTAL		0.57	0.32	0.11	0.08	0.02		0.01	1.11	0.10	6.92	8.13								
U.A.	Suprafață (ha)		Vârsta an	Panta G	Semnțis utilizabil						Total volum brut									
	Par cursă	UA			%	S. tot	Compoziție			H.										
59 C	0.10	17.02	90	30.00	0						8.13									
U.A.	MO	Volum																		
59 C	8.13	8.13																		
Total	8.13	8.13																		
U.A.	Specia	Diametre		Înălțimi		Vârsta	Vol. arb.	Nr. arb.	Creștere	Sortare dimensională							Coajă	Lemn foc		Volum brut
		dt	dca	ht	hc					G1	G2	G3	M1	M2	M3	LS		Total	VF	
59 C	MO	35.14	35.14	22.14	22.14	90	1.16	7		0.57	0.32	0.11	0.08	0.02		0.01	0.10	6.92	8.13	
Total U.A.: 59 C								7		0.57	0.32	0.11	0.08	0.02		0.01	0.10	6.92	8.13	
Total General U.A.								7		0.57	0.32	0.11	0.08	0.02		0.01	0.10	6.92	8.13	

Șef Ocol,

Întocmit,

Birou Fond Forestier,

Verificat,

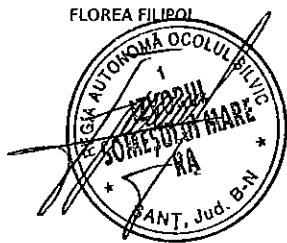

*[Handwritten signature]*

*[Handwritten signature]*

ACT DE PUNERE ÎN VALOARE NR. 2200116001360

Unitate de Producție: IX - Valea Mare - Cîrțibav  
Denumire A.P.V.: 2169 CURCANUL SUPRAPUSĂ

Suprafață totală act - (ha): 0.26 Tratament: T. PRODUSE ACCIDENTALE I Natura Produsului: PRODUSE ACCIDENTALE Tehnologia de Exploatare: TRUNCHIURI SI CATARGE Data inventarierii: 30.05.2022 Anul exploatarei: 2022 Procedeeul de Inventariere: FIR CU FIR Ciocan forma CIRCULARĂ nr.: BN1603	Informații privind N.T.S.M. Stâncării pe - (ha): Arbori putregăloși - (buc): 22 cu un volum de - (mc): 11.00 Iescării - (buc): 4 cu un volum de - (mc): 7.45	Grupa de specii Rășinoase FAG Quercinee Diverse tari Diverse moi	Nr. de arbori 83 2 14 1	Volum 91.86 0.26 4.31 1.44
		Total:	100	97.87

Specia	SORTARE DIMENSIONALĂ							Lemn lucru	Coajă	Lemn de foc		Volum brut
	G1	G2	G3	M1	M2	M3	LS			Total	VF	
FAG					0.01	0.02		0.03		0.23	0.03	0.26
BRAD	8.13	12.86	2.51	1.71	0.38		0.08	25.67	2.86	11.38		39.91
MOLID	10.75	17.02	4.57	3.17	0.99		0.37	36.87	3.61	11.47		51.95
PLOP TREMURĂTOR		0.18		0.01	0.01			0.20	0.03	1.21	0.09	1.44
ULM DE MUNTE					0.01	0.01		0.02	0.01	0.16	0.01	0.19
FRASIN		0.12		0.25	0.38	0.28	0.13	1.16	0.25	2.71	0.28	4.12
<b>TOTAL</b>	<b>18.88</b>	<b>30.18</b>	<b>7.08</b>	<b>5.14</b>	<b>1.78</b>	<b>0.31</b>	<b>0.58</b>	<b>63.95</b>	<b>6.76</b>	<b>27.16</b>	<b>0.41</b>	<b>97.87</b>

U.A.	Suprafață (ha)		Vârsta ani	Panta G	Semlntiș utilizabil				Total volum brut
	Par cursă	UA			%	S. tot	Compoziție		
266 A	0.12	16.32	60	25.00			0		43.95
267	0.14	9.93	70	30.00			0		53.92

U.A.	FA	BR	MO	PLT	ULM	FR	Volum
266 A	0.09	25.06	18.80				43.95
267	0.17	14.85	33.15	1.44	0.19	4.12	53.92
<b>Total</b>	<b>0.26</b>	<b>39.91</b>	<b>51.95</b>	<b>1.44</b>	<b>0.19</b>	<b>4.12</b>	<b>97.87</b>

U.A.	Specia	Diametre		Înălțimi		Vârsta	Vol. arb	Nr. arb	Creștere	Sortare dimensională							Coajă	Lemn foc		Volum brut
		dt	dcg	ht	hc					G1	G2	G3	M1	M2	M3	LS		Total	VF	
266 A	FA	16.00	16.00	10.00	10.00	60	0.09	1						0.01				0.08	0.01	0.09
	BR	35.20	35.20	24.70	24.70	60	1.19	21	3.90	9.30	1.77	1.28	0.30		0.06	1.85		6.60		25.06
	MO	32.19	32.19	21.29	21.29	60	0.81	22	1.80	6.73	1.78	1.19	0.38		0.15	1.20		5.57		18.80
<b>Total U.A.: 266 A</b>								<b>44</b>	<b>5.70</b>	<b>16.03</b>	<b>3.55</b>	<b>2.47</b>	<b>0.68</b>	<b>0.01</b>	<b>0.21</b>	<b>3.05</b>	<b>12.25</b>	<b>0.01</b>	<b>43.95</b>	
267	FA	18.00	18.00	14.00	14.00	70	0.17	1					0.01	0.01				0.15	0.02	0.17
	BR	39.71	39.71	25.71	25.71	70	1.56	8	4.23	3.56	0.74	0.43	0.08		0.02	1.01		4.78		14.85
	MO	34.77	34.72	23.00	23.00	70	1.05	32	8.95	10.29	2.79	1.98	0.61		0.22	2.41		5.90		33.15
	PLT	42.00	42.00	21.00	21.00	70	1.44	1		0.18		0.01	0.01			0.03		1.21	0.09	1.44
	ULM	18.00	18.00	14.00	14.00	70	0.19	1					0.01	0.01		0.01		0.16	0.01	0.19
FR	21.69	21.69	14.23	14.23	70	0.32	13				0.12	0.25	0.38	0.28	0.13	0.25		2.71	0.28	4.12
<b>Total U.A.: 267</b>								<b>56</b>	<b>13.18</b>	<b>14.15</b>	<b>3.53</b>	<b>2.67</b>	<b>1.10</b>	<b>0.30</b>	<b>0.37</b>	<b>3.71</b>	<b>14.91</b>	<b>0.40</b>	<b>53.92</b>	
<b>Total General U.A.</b>								<b>100</b>	<b>18.88</b>	<b>30.18</b>	<b>7.08</b>	<b>5.14</b>	<b>1.78</b>	<b>0.31</b>	<b>0.58</b>	<b>6.76</b>	<b>27.16</b>	<b>0.41</b>	<b>97.87</b>	



Întocmit,

Brou Fond Forestier,

Verificat,

DESCRIERE PARCELARA

UP IX VALEA MARE - CÂRȚIBAV

DESCRIEREA STATIONII SI ARBORETULUI				ELM	P	M	VAR	DM	HM	C	A	EL	PROVE	VI	DENS	VOLUM			CRES	
				ARB	R	RE	STA	CM	M	L	MES	AG	NIENTA	TA	CONS	MC/	MC/	MC/		
					P	GE	ANI			P	TEC	AJ		LI		HA	UA	HA		
267 9.93 HA GF: 2-1B SUP: A TS: 3333 TP: 1311 SOL: 3201 Versant inferior ondulat EXPOZITIE: NE INC: 30 G ALTITUDINE: 710 - 890 M LITIERA: continua-normala TIP FLORA: Asperula-Asarum Natural fundamental prod. sup. relativ-echien COMP.ACTUALA: 1 MO 3 FA 2 BR 4 MO COMP.TEL: 5 MO 3 FA 2 DR SORT: MO Gros si f.gros,cherestea VARSTA EXPL: 110 ani SEM.UUTIL: SUBARBORET: DATE COMPL.: Alte date complement. POL: ERZ. LUCRARI EXEC.: 2004-Raritari 2010-T.produce accidentale LUCRARI PROP.: RARITURI				MO	1	IN	70	36	29	2	M	.6	RN	N	0.08	58	576	1.1		
	FA	3	IN	60	24	24	2	M	.5	RN	N	0.24	99	983	2.9					
	BR	2	IN	60	26	24	2	M	.5	RN	N	0.16	93	923	2.3					
	MO	4	P	55	26	26	2	M	.5	NEC	N	0.32	202	2006	5.1					
				TOTAL			60			2					0.8	452	4488	11.4		
268 28.36 HA GF: 2-1B SUP: A TS: 3333 TP: 1311 SOL: 3201 Versant ondulat EXPOZITIE: NV INC: 28 G ALTITUDINE: 710 - 1100 M LITIERA: continua-normala TIP FLORA: Asperula-Asarum Natural fundamental prod. sup. relativ-plurien COMP.ACTUALA: 1 FA 4 FA 2 MO 2 BR 1 FR COMP.TEL: 4 FA 3 MO 2 BR 1 FR SORT: FA F.gros,cher.sup.,derulaj VARSTA EXPL: 120 ani SEM.UUTIL: SUBARBORET: DATE COMPL.: Alte date complement. POL: ERZ. LUCRARI EXEC.: 2003-Raritari 2010-T.produce accidentale LUCRARI PROP.: RARITURI				FA	1	IN	70	36	25	2	M	.6	RN	N	0.08	35	993	0.9		
	FA	4	IN	55	24	22	2	M	.5	RN	N	0.32	115	3261	4.0					
	MO	2	P	55	28	25	2	M	.5	NEC	N	0.16	96	2723	2.5					
	BR	2	IN	55	26	23	2	M	.5	RN	N	0.16	87	2467	2.5					
	FR	1	IN	50	24	22	2	M	.5	RN	N	0.08	29	822	0.8					
				TOTAL			55			2					0.8	362	10266	10.7		
269 12.32 HA GF: 2-1B SUP: A TS: 3333 TP: 1311 SOL: 3201 Versant mijlociu ondulat EXPOZITIE: SE INC: 30 G ALTITUDINE: 870 - 1100 M LITIERA: continua-normala TIP FLORA: Asperula-Asarum Natural fundamental prod. sup. relativ-echien COMP.ACTUALA: 5 FA 2 MO 2 BR 1 FR COMP.TEL: 4 FA 3 MO 2 BR 1 FR SORT: FA F.gros,cher.sup.,derulaj VARSTA EXPL: 120 ani SEM.UUTIL: SUBARBORET: DATE COMPL.: Alte date complement. POL: ERZ. LUCRARI EXEC.: 2010-T.produce accidentale 2011-Raritari LUCRARI PROP.: RARITURI				FA	5	IN	50	22	20	2		.5	RN	N	0.40	123	1515	5.1		
	MO	2	P	50	26	23	2	M	.5	NEC	N	0.16	85	1047	2.7					
	BR	2	IN	50	24	21	2	M	.5	RN	N	0.16	77	949	2.6					
	FR	1	IN	50	24	22	2	M	.5	RN	N	0.08	29	357	0.8					
				TOTAL			50			2					0.8	314	3868	11.2		
270 14.13 HA GF: 2-1B SUP: A TS: 3333 TP: 1311 SOL: 3201 Versant mijlociu ondulat EXPOZITIE: SE INC: 30 G ALTITUDINE: 700 - 960 M LITIERA: continua-normala TIP FLORA: Asperula-Asarum Natural fundamental prod. sup. relativ-echien COMP.ACTUALA: 5 MO 3 FA 1 BR 1 DT COMP.TEL: 6 MO 2 FA 1 BR 1 DT SORT: MO Gros si f.gros,cherestea VARSTA EXPL: 110 ani SEM.UUTIL: SUBARBORET: DATE COMPL.: Alte date complement. POL: ERZ. LUCRARI EXEC.: 2010-Raritari LUCRARI PROP.: RARITURI				MO	5	P	55	26	26	2		.5	NEC	N	0.40	252	3561	6.3		
	FA	3	IN	55	22	22	2	M	.5	RN	N	0.24	86	1215	3.0					
	BR	1	IN	55	26	23	2	M	.5	RN	N	0.08	44	622	1.2					
	DT	1	IN	55	24	23	2	M	.5	RN	N	0.08	25	353	0.7					
				TOTAL			59								0.8	407	5751	11.2		

CONFORM CU ORIGINALUL

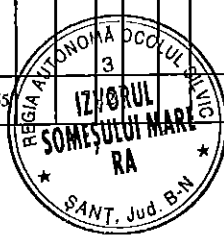

DESCRIERE PARCELARA

UP VIII Măriile

DESCRIEREA STATIUNII SI ARBORETULUI				ELM	P	M	VAR	DM	HM	C	A	EL	PROVE	VI	DENS	VOLUM			CRES
				ARB	R	RE	STA	CM	M	L	MES	AG	NIENTA	TA	CONS	MC/	MC/	MC/	
					P	GE	ANI			P	TEC	AJ		LI		HA	UA	HA	
59 B 13.43 HA GF: 1-5N SUP: A TS: 2332 TP: 1121 SOL: 4101 Versant mijlociu ondulat EXPOZITIE: SE INC: 35 G ALTITUDINE: 1200 - 1350 M LITIERA: intrerupta-subtire TIP FLORA: Asperula-Dentaria Artificial de prod. mij. relativ-echien COMP.ACTUALA: 7 MO 2 MO 1 FA COMP.TEL: 9 MO 1 FA SORT: MO Gros,cherestea VARSTA EXPL.: 100 ani FA Gros si mijl.,cherestea SEM.UTIL: SUBARBORET: DATE COMPL.: POL: ERZ: LUCRARI EXEC.: 2009-T.produse accidentale LUCRARI PROP.: RARITURI				MO	7	P	35	16	13	3			4	NEC	N	0.63	148	1988	8.8
	MO	2	IN	40	18	15	3	I		4	RN	N	0.18	52	698	2.5			
	FA	1	IN	30	14	12	3	I		4	RN	N	0.09	13	175	0.8			
				TOTAL			35			3					0.9	213	2861	12.1	
59 C 17.02 HA GF: 1-2C5N SUP: M TS: 2332 TP: 1121 SOL: 4101 Versant superior ondulat EXPOZITIE: SE INC: 30 G ALTITUDINE: 1350 - 1500 M LITIERA: intrerupta-subtire TIP FLORA: Asperula-Dentaria Natural fundamental prod. mij. relativ-plurien COMP.ACTUALA: 8 MO 2 MO COMP.TEL: 10 MO SORT: MO Gros,cherestea VARSTA EXPL.: FA Gros si mijl.,cherestea SEM.UTIL: 10 MO SUBARBORET: DATE COMPL.: Usure slaba POL: ERZ: LUCRARI EXEC.: 2009-T.produse accidentale 2010-T.igiene LUCRARI PROP.: T.IGIENA				MO	8	IN	90	38	26	3		5	RN	N	0.40	252	4289	3.4	
	MO	2	IN	140	56	31	3	I		5	RN	N	0.10	79	1345	0.4			
				TOTAL			90			3					0.5	331	5634	3.8	
59 D 9.36 HA GF: 1-5N SUP: A TS: 2332 TP: 1121 SOL: 4101 Versant mijlociu ondulat EXPOZITIE: SE INC: 30 G ALTITUDINE: 1200 - 1350 M LITIERA: intrerupta-subtire TIP FLORA: Asperula-Dentaria Natural fundamental prod. mij. relativ-echien COMP.ACTUALA: 8 MO 2 MO COMP.TEL: 10 MO SORT: MO Gros,cherestea VARSTA EXPL.: 100 ani FA Gros si mijl.,cherestea SEM.UTIL: SUBARBORET: DATE COMPL.: POL: ERZ: LUCRARI EXEC.: 2009-T.produse accidentale 2011-T.produse accidentale LUCRARI PROP.: RARITURI				MO	8	IN	30	12	10	3		4	RN	N	0.72	115	1076	9.5	
	MO	2	P	20	10	8	3	I		4	NEC	N	0.18	20	187	1.9			
				TOTAL			30			3					0.9	135	1263	11.4	
60 A 13.82 HA GF: 1-2C5N SUP: M TS: 2332 TP: 1121 SOL: 4101 Versant superior ondulat EXPOZITIE: S INC: 35 G ALTITUDINE: 1300 - 1600 M LITIERA: intrerupta-subtire TIP FLORA: Asperula-Dentaria Natural fundamental prod. mij. relativ-plurien COMP.ACTUALA: 6 MO 4 MO COMP.TEL: 8 MO 2 LA SORT: MO Gros,cherestea VARSTA EXPL.: FA Gros si mijl.,cherestea SEM.UTIL: 10 MO SUBARBORET: DATE COMPL.: POL: ERZ: LUCRARI EXEC.: 2009-T.produse accidentale 2010-Taieri de conservare LUCRARI PROP.: TAIERI DE CONSERVARE INGRIJIREA SEMINTISULUI				MO	6	IN	140	56	31	3		5	RN	N	0.18	142	1962	0.8	
	MO	4	IN	100	38	27	3	I		5	RN	N	0.12	79	1092	0.8			
				TOTAL			140			3					0.3	221	3054	1.6	

CONFORM CU ORIGINALUL

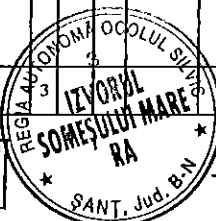

SANT. Jud. B.N.

DESCRIERE PARCELARA

UP VIII Măriile

DESCRIEREA STATIUNII SI ARBORETULUI				ELM	P	M	VAR	DM	HM	C	A	EL	PROVE	VI	DENS	VOLUM			CRES		
				ARB	R	RE	STA	CM	M	L	MES	AG	NIENTA	TA	CONS	MC/	MC/	MC/			
					P	GE	ANI			P	TEC	AJ		LI		HA	UA	HA			
74 B 3.06 HA GF: 1-2C SUP: M TS: 3332 TP: 1341 SOL: 3101 Versant superior ondulat EXPOZITIE: N INC: 35 G ALTITUDINE: 1200 - 1300 M LITIERA: continua-normala TIP FLORA: Asperula-Dentaria Natural fundamental prod. mij. echien COMP.ACTUALA: 8 MO 2 FA COMP.TEL: 8MO 2 FA SORT: MO Gros,cherestea VARSTA EXPL.: FA Gros si mijl,cherestea SEM.UUTIL: SUBARBORET: DATE COMPL.: Alte date complement. POL: ERZ: LUCRARI EXEC.: 2011-T.produse accidentale LUCRARI PROP.: T.IGIENA				MO	8	IN	40	20	17	3		4	RN	N	0.56	194	594	7.9			
	FA	2	IN	40	16	14	3	3	M	4	RN	N	0.14	25	77	1.4					
				TOTAL			40			3					0.7	219	671	9.3			
74 C 0.70 HA GF: 2-1B SUP: A TS: 3333 TP: 1311 SOL: 3101 Versant superior ondulat EXPOZITIE: NE INC: 20 G ALTITUDINE: 1100 - 1110 M LITIERA: lipsa TIP FLORA: Asperula-Dentaria Artificial de prod. sup. echien COMP.ACTUALA: 4 MO 6 FA COMP.TEL: 6MO 4 FA SORT: MO Gros si f.gros,cherestea VARSTA EXPL.: 110 ani FA Gros si mijl,cherestea SEM.UUTIL: SUBARBORET: DATE COMPL.: Alte date complement. POL: ERZ: LUCRARI EXEC.: 2005-T.produse accidentale 2006-Impaduriri(fara T.de reg) LUCRARI PROP.: COMPLETARI INGRIJIREA CULTURILOR DEGAJARI				MO	4	P	5		2	M			NEC	N	0.32			1.1			
	FA	6	IN	5		1	2				RN	N	0.48	1	1	1.0					
				TOTAL			5		2					0.8	1	1	2.1				
75 A 11.90 HA GF: 2-1B SUP: A TS: 3333 TP: 1311 SOL: 3101 Versant mijlociu ondulat EXPOZITIE: NE INC: 30 G ALTITUDINE: 920 - 1100 M LITIERA: continua-normala TIP FLORA: Asperula-Dentaria Natural fundamental prod. sup. relativ-plurien COMP.ACTUALA: 7 MO 2 MO 1 BR COMP.TEL: 9MO 1 BR SORT: MO Gros si f.gros,cherestea VARSTA EXPL.: 110 ani FA Gros si mijl,cherestea SEM.UUTIL: SUBARBORET: DATE COMPL.: Alte date complement. POL: ERZ: LUCRARI EXEC.: 2007-T.produse accidentale 2011-T.produse accidentale LUCRARI PROP.: T.IGIENA				MO	7	IN	100	42	32	2		7	RN	N	0.56	460	5474	4.5			
	MO	2	IN	150	58	34	2	1	7	RN	N	0.16	142	1690	0.7						
	BR	1	IN	150	60	34	2	1	7	RN	N	0.08	75	893	0.5						
				TOTAL			100		2				0.8	677	8057	5.7					
75 B 1.13 HA GF: 2-1B SUP: A TS: 3333 TP: 1311 SOL: 3101 Versant superior ondulat EXPOZITIE: NE INC: 20 G ALTITUDINE: 1100 - 1110 M LITIERA: lipsa TIP FLORA: Asperula-Dentaria Artificial de prod. sup. echien COMP.ACTUALA: 4 MO 6 FA COMP.TEL: 6MO 4 FA SORT: MO Gros si f.gros,cherestea VARSTA EXPL.: 110 ani FA Gros si mijl,cherestea SEM.UUTIL: SUBARBORET: DATE COMPL.: Alte date complement. POL: ERZ: LUCRARI EXEC.: 2007-T.produse accidentale 2011-Impaduriri(fara T.de reg) LUCRARI PROP.: COMPLETARI INGRIJIREA CULTURILOR DEGAJARI				MO	4	P	5		2	M			NEC	N	0.32			1.1			
	FA	6	IN	5		1	2				RN	N	0.48	1	1	1.0					
				TOTAL			5						0.8	1	1	2.1					

CONFORM CU ORIGINALUL



*[Handwritten signature]*



DESCRIERE PARCELARA

UP IX VALEA MARE - CÂRȚIBAV

DESCRIEREA STATIUNII SI ARBORETULUI														ELM ARB	P R	M RE	VAR STA ANI	DM CM	HM M	C L	A MES	EL AG TEC	PROVE NIENTA	VI TA LI	DENS		VOLUM			CRES
																									CONS	MC/ HA	MC/ UA	MC/ HA		
264 20.19 HA GF: 2 - 1B SUP: A TS: 3333 TP: 1311 SOL: 3201 Versant mijlociu ondulat EXPOZITIE: NV INC: 30 G ALTITUDINE: 800 - 1150 M LITIERA: continua-normala TIP FLORA: Asperula-Asarum Natural fundamental prod. sup. relativ-echien COMP.ACTUALA: 1 FA 1 BR 6 FA 1 BR 1 MO COMP.TEL: 7FA 2 BR 1 MO SORT: FA F.gros,cher.sup.,derulaj VARSTA EXPL.: 120 ani SEM.UTIL: SUBARBORET: DATE COMPL.: Alte date complement. POL: ERZ: LUCRARI EXEC.: 2011-T.igiena 2012-Rarituri LUCRARI PROP.: RARITURI														FA	1	IN	70	36	25	2	M	.5	RN	N	0.08	35	707	0.9		
														BR	1	IN	70	38	24	2	M	.5	RN	N	0.08	46	929	1.0		
														FA	6	IN	50	22	20	2		.5	RN	N	0.48	148	2988	6.1		
														BR	1	IN	50	24	21	2	M	.5	RN	N	0.08	38	767	1.3		
														MO	1	P	50	26	22	2	M	.5	NEC	N	0.08	40	808	1.3		
														TOTAL			50			2					0.8	307	6199	10.6		
265 18.96 HA GF: 2 - 1B SUP: A TS: 3333 TP: 1311 SOL: 3201 Versant mijlociu ondulat EXPOZITIE: SE INC: 30 G ALTITUDINE: 800 - 1100 M LITIERA: continua-normala TIP FLORA: Asperula-Asarum Natural fundamental prod. sup. relativ-echien COMP.ACTUALA: 7 FA 2 BR 1 MO COMP.TEL: 7FA 2 BR 1 MO SORT: FA F.gros,cher.sup.,derulaj VARSTA EXPL.: 120 ani SEM.UTIL: SUBARBORET: DATE COMPL.: Alte date complement. POL: ERZ: LUCRARI EXEC.: 2008-T.igiena 2010-Rarituri LUCRARI PROP.: RARITURI														FA	7	IN	55	24	22	2		.5	RN	N	0.56	200	3792	7.1		
														BR	2	IN	50	24	21	2	M	.5	RN	N	0.16	77	1460	2.6		
														MO	1	P	50	26	22	2	M	.5	NEC	N	0.08	40	758	1.3		
														TOTAL			55			2					0.8	317	6010	11.0		
266 A 16.32 HA GF: 2 - 1B SUP: A TS: 3333 TP: 1311 SOL: 3201 Versant inferior ondulat EXPOZITIE: SE INC: 25 G ALTITUDINE: 740 - 960 M LITIERA: continua-normala TIP FLORA: Asperula-Asarum Artificial de prod. sup. relativ-echien COMP.ACTUALA: 2 FA 2 BR 6 MO COMP.TEL: 6MO 2 BR 2 FA SORT: MO Gros si f.gros,cherestea VARSTA EXPL.: 110 ani SEM.UTIL: SUBARBORET: DATE COMPL.: Alte date complement. POL: ERZ: LUCRARI EXEC.: 2011-T.igiena 2012-Rarituri LUCRARI PROP.: RARITURI														FA	2	IN	55	24	22	2	M	.5	RN	N	0.16	57	930	2.0		
														BR	2	IN	55	26	22	2	M	.5	RN	N	0.16	82	1338	2.5		
														MO	6	P	50	26	23	2		.5	NEC	N	0.48	256	4178	8.0		
														TOTAL			50			2					0.8	395	6446	12.5		
266V 0.17 HA GF: SUP: TS: TP. SOL: Versant mijlociu ondulat EXPOZITIE: SE INC: 10 G ALTITUDINE: 760 M LITIERA: continua-groasa TIP FLORA: COMP.ACTUALA: COMP.TEL: SORT: MO Gros si f.gros,cherestea VARSTA EXPL.: SEM.UTIL: SUBARBORET: DATE COMPL.: Alte date complement. POL: ERZ: LUCRARI EXEC.: LUCRARI PROP.:														TOTAL																

CONFORM CU ORIGINALUL



ROMANIA

CONFORM CU ORIGINALUL



COMISIA JUDETEANĂ PENTRU STABILIREA DREPTULUI DE PROPRIETATE ASUPRA TERENURILOR BISTRITA-NASAUD

Judetul.....

Codul 

3	4	6	1	8
---	---	---	---	---

Nr. 678.....

Comisia județeană pentru stabilirea dreptului de proprietate asupra terenurilor, constituită în baza Ordinului prefectului nr. 187 / 11.04.2000, analizând propunerile comisiei comunale / orășenești / municipale, în baza prevederilor Legii nr. 18 / 1991, ale Legii nr. 169 / 1997 și ale Legii nr. 1 / 2000, cu modificările ulterioare, emite următorul

TITLU DE PROPRIETATE

PRIMARIA COMUNEI Sfant

Persoana fizică / Persoana juridică.....

(moștenitorii defunctului / defunctei)..... având domiciliul / sediul în comuna (satul) / orașul / municipiul Sfant BISTRITA-NASAUD, județul / sectorul....., primește în proprietate o suprafață totală de 5834 ha 7000 mp, teren cu vegetație forestieră, din care 5834 ha 7000 mp, din fondul forestier național (cu destinație forestieră);..... ha..... mp, din afara fondului forestier național (cu destinație agricolă), situată pe teritoriul comunei / orașului / municipiului / sectorului O.S. RODNA pe terit. Sfant conform celor menționate în anexă și pusă în posesie conform Procesului-verbal nr. 28.02.2002

Proprietarul va exercita asupra bunurilor de mai sus toate drepturile și obligațiile ce decurg din Constituția României și din legislația cu specific silvic în vigoare.

Prefect VIOREL PUPEZA

Secretar general al prefecturii MICA OPREA

Director general al Oficiului județean de cadastru, geodexie și cartografie, EMIL MANASTUREAN

Inspector șef al Inspectoratului silvic teritorial, ISTRATE STETCO



Data 28.06.2002

Valabil însoțit de anexă

2002

MINISTERUL MEDIULUI, APELOR ȘI PĂDURILOR

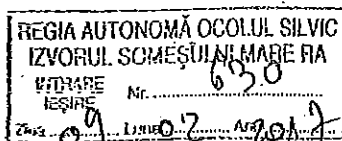

*Teohu*

CONFORM CU ORIGINALUL



ORDIN

Nr. 2529 / 30.12.2016

pentru aprobarea amenajamentului silvic al fondului forestier proprietate publică aparținând comunei Șanț, Unitatea de Producție VII Cobășel-Zmeu, Unitatea de Producție VIII Măriile și Unitatea de Producție IX Valea Mare-Cârțibav, județul Bistrița-Năsăud

Având în vedere Referatul de aprobare nr. 165311/DI/07.10.2016 al Direcției Politici și Strategii în Silvicultură,

În conformitate cu Avizele Comisiei tehnice de avizare pentru silvicultură din Ministerul Mediului, Apelor și Pădurilor nr. 15, 16 și 17 din 12.02.2015 și ținând cont de Decizia Agenției pentru Protecția Mediului Bistrița Năsăud nr. 488/05.08.2016,

În temeiul prevederilor art. 22 alin. (1) din Legea nr. 46/2008 – Codul silvic, republicată, cu modificările ulterioare, precum și ale art. 13 alin. (4) din Hotărârea Guvernului nr. 38/2015 privind organizarea și funcționarea Ministerului Mediului, Apelor și Pădurilor, cu modificările și completările ulterioare,

ministrul mediului, apelor și pădurilor emite următorul

ORDIN:

**Art. 1.** – Se aprobă amenajamentul silvic al fondului forestier proprietate publică aparținând comunei Șanț, Unitatea de Producție VII Cobășel-Zmeu, Unitatea de Producție VIII Măriile și Unitatea de Producție IX Valea Mare-Cârțibav, județul Bistrița-Năsăud.

**Art. 2.** – Direcția Politici și Strategii în Silvicultură din cadrul

emite prezentul ordin primăriei comunei Șanț, județul Bistrița-Năsăud pentru executarea prevederilor acestuia.

Prezentul ordin s-a întocmit în 3 exemplare, două pentru emitent, iar al treilea pentru Șanț, județul Bistrița-Năsăud.

MINISTRU

Cristiana PASCA – PALMER



**MINISTERUL MEDIULUI, APELOR ȘI PĂDURILOR**  
Comisia tehnică de avizare pentru silvicultură

CONFORM CU  
ORIGINALUL



**AVIZ CTAS nr. 17 din 12.02.2015**

pentru amenajamentul silvic al fondului forestier proprietate publică aparținând  
comunei Șanț, Unitatea de Producție IX Valea Mare-Cârțibav, județul Bistrița-Năsăud

**1. Au participat la ședința de avizare:**

Președinte de ședință: Dan Popescu

Membri CTAS: Dănuț Jacob, Dan Achim, Octavian Popăscu, Florin Achim, Liviu Năstasă,  
Marian Tudoran, Ștefan Tamaș, Constantin Banu, Cristea Ioan, Gheorghe Gheorghită, Cristea Marius,  
Măcău Cristian.

**2. Din analiza făcută în cadrul ședinței de avizare a rezultat:**

- amenajamentul silvic al fondului forestier, proprietate publică aparținând comunei Șanț, Unitatea de Producție IX Valea Mare-Cârțibav, județul Bistrița-Năsăud, s-a elaborat de S.C. Forest Grup Proiect SRL, București, șef proiect ing. Ion Larisa, expert CTAP ing. Marcu Petre.
- amenajamentul silvic al fondului forestier, proprietate publică aparținând comunei Șanț, Unitatea de Producție IX Valea Mare-Cârțibav, județul Bistrița-Năsăud, a fost avizat cu procesul verbal CTAP nr. 33 din 06.03.2013, recepționat de beneficiar și verificat de I.T.R.S.V. Cluj Napoca.
- perioada de aplicare a amenajamentului silvic al fondului forestier, proprietate publică aparținând comunei Șanț, Unitatea de Producție IX Valea Mare-Cârțibav, județul Bistrița-Năsăud este 01.01.2013 – 31.12.2022.

**3. Cu ocazia examinării amenajamentului, Comisia a constatat următoarele:**

Documentele privind proprietatea: Titlurile de proprietate nr. 678 din 28.06.2002 și nr. 573770 din 25.03.2010 și Procesul verbal de punere în posesie nr. 489 din 14.10.2003.

Suprafața inclusă în amenajament este de 2240,26 ha, a făcut parte din O.S. Rodna (U.P. IX Valea Mare și U.P. X Cârțibav) și are ca folosințe: păduri și terenuri destinate împăduririi sau reîmpăduririi – 2219,96 ha din care terenuri de reîmpădurit – 2,51 ha, terenuri afectate gospodăririi silvice – 8,57 ha, terenuri neproductive – 1,49 ha și terenuri scoase temporar din fondul forestier – 10,24 ha (ocupații și litigii – 10,24 ha).

- Suprafața încadrată în grupa I funcțională este de 499,85 ha;
- Suprafața încadrată în grupa a II a funcțională este de 1720,11 ha.
- Structura fondului forestier (date medii):

compoziție: 45MO 29FA 21BR 2PAM 1FR 2DT; vârstă medie: 79 ani; volumul la ha: 371 mc; consistența medie: 0,71; clasa de producție medie: II.O; indicele de creștere curentă: 7,6 mc/an/ha; fond lemnos total: 823695 mc.

Procesul de producție s-a organizat în următoarele subunități de gospodărire:

S.U.P. A – Codru regulat – sortimente obișnuite: .....1719,77 ha;  
S.U.P. K – Rezervații de semințe: .....15,36 ha;  
S.U.P. M – Păduri supuse regimului de conservare deosebită: .....482,32 ha.

Bazele de amenajare:

- regim: codru;
- compoziția țel: corespunzătoare tipului natural fundamental de pădure pentru arboretele exploatabile și compoziția țel la exploatabilitate pentru celelalte arborete;
- tratamente: tăieri progresive;
- exploatabilitatea: de protecție pentru arboretele încadrate în grupa I funcțională și tehnică pentru arboretele încadrate în grupa a II a funcțională;
- ciclul: S.U.P. A – 120 ani.

**Posibilitatea:**

- Posibilitatea de produse principale: 6500 mc/an;
- Posibilitatea de produse secundare: 2787 mc/an, din care rărituri 2551 mc/an;
- Volum maxim posibil de extras prin lucrări de conservare: 2756 mc/an.

*[Signature]*  
**CONFORM CU ORIGINALUL**

**Lucrări prevăzute în deceniul în curs:**

- asigurarea regenerării naturale: 161,60 ha;
- îngrijirea culturilor tinere: 120,20 ha;
- degajări: 45,53 ha;
- curățiri: 221,27 ha, 2355 mc;
- rărituri: 688,49 ha, 25510 mc;
- tăieri de regenerare: 331,90 ha, 65006 mc, din care:
  - tăieri progresive: 331,90 ha, 65006 mc;
- tăieri de igienă: 662,65 ha, 5332 mc;
- tăieri de conservare: 274,68 ha, 27559 mc;
- împăduriri: 88,32 ha.



**4. Concluzii rezultate:**

Se propune avizarea favorabilă a amenajamentului silvic al fondului forestier, proprietate publică aparținând comunei Șanț, Unitatea de Producție IX Valea Mare-Cârțibav, județul Bistrița-Năsău. Beneficiarul are obligația de a parcurge procedura legală de avizare de mediu, conform H.G. 1076/2004 privind stabilirea procedurii de realizare a evaluării de mediu pentru planuri și programe.

**5. Comisia:**

**AVIZEAZĂ FAVORABIL**

Amenajamentul silvic al fondului forestier proprietate publică aparținând comunei Șanț, Unitatea de Producție IX Valea Mare-Cârțibav, județul Bistrița-Năsău

6. Difuzarea prezentului aviz către toți factorii interesați se va face prin grija secretariatului CTAS din minister.

Președinte CTAS,  
Secretar de Stat

Dan POHESCU



**AVIZ CTAS nr. 16 din 12.02.2015**  
**pentru amenajamentul silvic al fondului forestier proprietate publică aparținând**  
**comunei Șanț, Unitatea de Producție VIII Măriile, județul Bistrița-Năsăud**

**1. Au participat la ședința de avizare:**

Președinte de ședință: Dan Popescu

Membri CTAS: Dănuț Iacob, Dan Achim, Octavian Popescu, Florin Achim, Liviu Nastasă, Marian Tudoran, Ștefan Tamaș, Constantin Banu, Cristea Ioan, Gheorghe Gheorghită, Cristea Marius, Macău Cristian.

**2. Din analiza făcută în cadrul ședinței de avizare a rezultat:**

- amenajamentul silvic al fondului forestier, proprietate publică aparținând comunei Șanț, Unitatea de Producție VIII Măriile, județul Bistrița-Năsăud, s-a elaborat de S.C. Forest Grup Proiect SRL București, șef proiect ing. Ion Larisa, expert CTAP ing. Marcu Petre;

- amenajamentul silvic al fondului forestier, proprietate publică aparținând comunei Șanț, Unitatea de Producție VIII Măriile, județul Bistrița-Năsăud, a fost avizat cu procesul verbal CTAP nr. 32 din 06.03.2013, recepționat de beneficiar și verificat de I.T.R.S.V. Cluj Napoca.

- perioada de aplicare a amenajamentului silvic al fondului forestier, proprietate publică aparținând comunei Șanț, Unitatea de Producție VIII Măriile, județul Bistrița-Năsăud este 01.01.2013 – 31.12.2022.

**3. Cu ocazia examinării amenajamentului, Comisia a constatat următoarele:**

Documentele privind proprietatea: Titlurile de proprietate nr. 678 din 28.06.2002 și nr. 573770 din 25.03.2010 și Extrasul de carte funciară nr. 300/11.05.1993.

Suprafața inclusă în amenajament este de 2420,88 ha, a făcut parte din O.S. Rodna (U.P. VIII Măriile) și din pășunea împădurită aparținând comunei Șanț, județul Bistrița-Năsăud și are ca folosințe: păduri și terenuri destinate împăduririi sau reîmpăduririi: 2390,59 ha, terenuri afectate gospodăririi silvice – 26,50 ha, terenuri neproductive – 0,27 ha și terenuri scoase temporar din fondul forestier – 3,52 ha (ocupații și litigii – 3,52 ha).

- Suprafața încadrată în grupa I funcțională este de 1264,87 ha;

- Suprafața încadrată în grupa a II a funcțională este de 1125,72 ha.

- Structura fondului forestier (date medii):

compoziție: 58MO 22BR 14FA 3PAM 3DT; vârsta medie: 97 ani; volumul la ha: 453 mc; consistența medie: 0,72; clasa de producție medie: II.3; indicele de creștere curentă: 6,1 mc/an/ha; fond lemnos total: 1082134 mc.

Procesul de producție s-a organizat în următoarele subunități de gospodărire:

S.U.P. A – Codru regulat – sortimente obișnuite: .....2100,51 ha;

S.U.P. K – Rezervații de semințe: .....64,63 ha;

S.U.P. M – Păduri supuse regimului de conservare deosebită: .....225,45 ha.

Bazele de amenajare:

- regim: codru;

- compoziția țel: corespunzătoare tipului natural fundamental de pădure pentru arboretele exploatabile și compoziția țel la exploatabilitate pentru celelalte arborete;

- tratamente: tăieri progresive și tăieri rase;

- exploatabilitatea: de protecție pentru arboretele încadrate în grupa I funcțională și tehnică pentru arboretele încadrate în grupa a II a funcțională;

- ciclu: S.U.P. A – 110 ani.



CONFORM CU  
ORIGINALUL

Posibilitatea:

- Posibilitatea de produse principale: 10500 mc/an;
- Posibilitatea de produse secundare: 943 mc/an, din care rărituri 916 mc/an;
- Volum maxim posibil de extras prin lucrări de conservare: 933 mc/an.

Lucrări prevăzute în deceniul în curs:

- asigurarea regenerării naturale: 99,70 ha;
- îngrijirea culturilor tinere: 75,00 ha;
- degajări: 82,21 ha;
- curățiri: 45,82 ha, 265 mc;
- rărituri: 331,73 ha, 9163 mc;
- tăieri de regenerare: 463,33 ha, 105000 mc, din care:
  - tăieri progresive: 448,40 ha, 102889 mc;
  - tăieri rase: 14,93 ha, 2111 mc;
- tăieri de igienă: 1513,36 ha, 12319 mc;
- tăieri de conservare: 57,95 ha, 9328 mc;
- împăduriri: 76,76 ha.

**4. Concluzii rezultate:**

Se propune avizarea favorabilă a amenajamentului silvic al fondului forestier, proprietate publică aparținând comunei Șanț, Unitatea de Producție VIII Măriile, județul Bistrița-Năsăud. Beneficiarul are obligația de a parcurge procedura legală de avizare de mediu, conform H.G. 1076/2004 privind stabilirea procedurii de realizare a evaluării de mediu pentru planuri și programe.

**5. Comisia:**

**AVIZEAZĂ FAVORABIL**

**Amenajamentul silvic al fondului forestier proprietate publică aparținând comunei Șanț, Unitatea de Producție VIII Măriile, județul Bistrița-Năsăud**

**6. Difuzarea prezentului aviz către toți factorii interesați se va face prin grija secretariatului CTAS din minister.**

**Președinte CTAS,  
Secretar de Stat**

**Dan POPESCU**

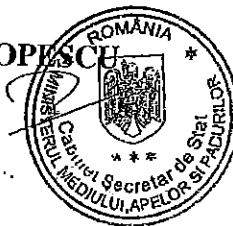

**CONFORM CU  
ORIGINALUL**



UP VIII  
N-a 74 B



UP VIII  
N-a 59 B





UP VIII  
M-a  
59c

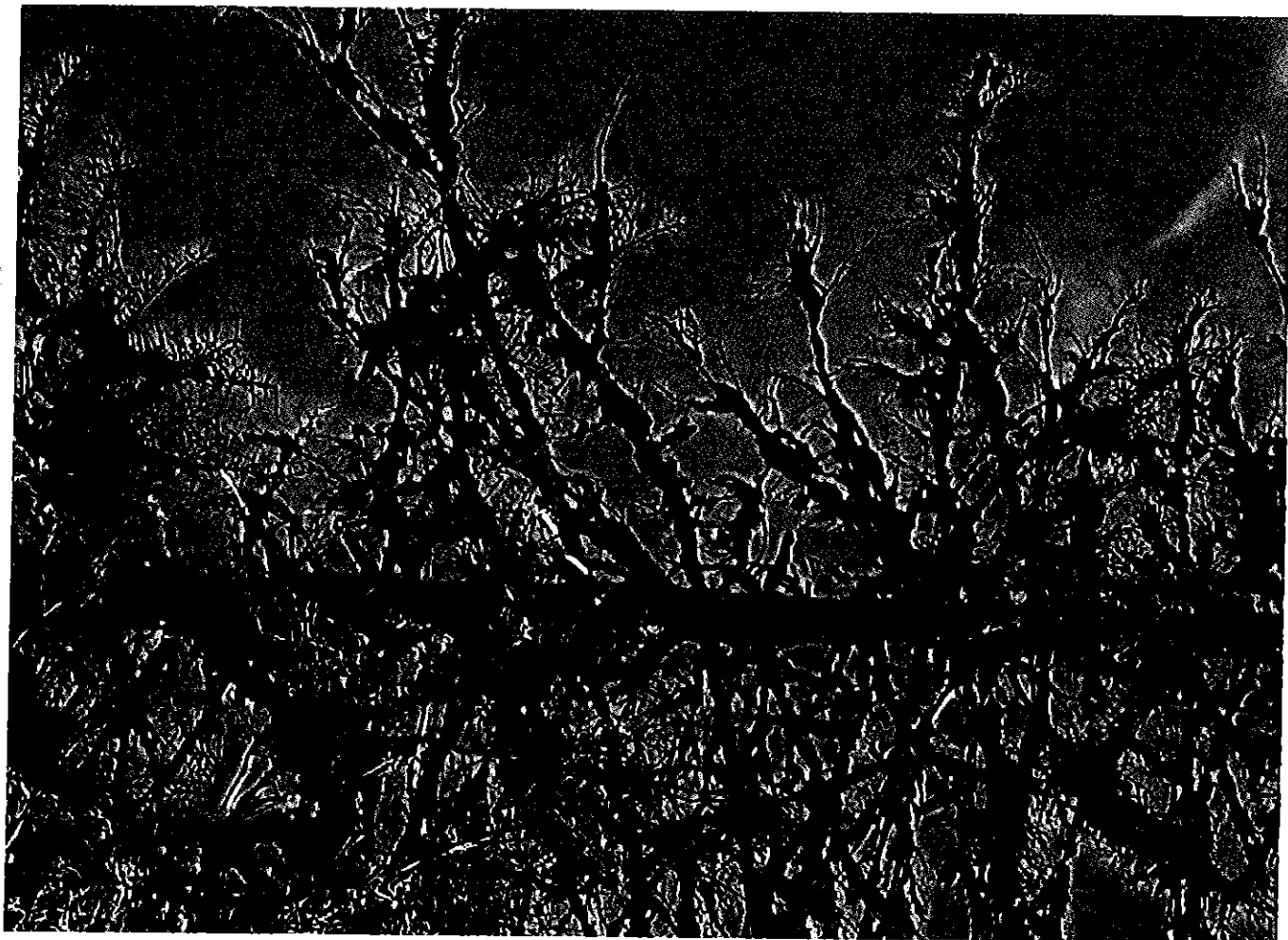

47 K na 267

47 K na 267



ЛП II м. а 266А

ЛП II

м. а 266А

