

OCOLUL SILVIC PLAIURILE HENIULUI RA

Loc. Ilva Mica, str. Principala nr. 825, jud. Bistrita Nasaud Cod postal, 427095 , telefon/fax 0263373326
C.U.I. RO 25492677 ; Reg. Com. J06/230/2009 ;Cont R073RNCB0040145441180001, BCR Nasaud

Nr. 994 din 19.05.2022

NOTIFICARE

**Către,
GARDA FORESTIERA CLUJ**

In conformitate cu OM 767/23.07.2018 va notificam ca pe suprafetele de fond forestier administrate de catre OCOLUL SILVIC PLAIURILE HENIULUI RA., apartinand proprietarului comuna Ilva Mica au aparut in cursul anului 2022 produse accidentale avand ca factor destabilizator in principal vantul (doboraturi si rupturi) si atacuri de Ipidae.

Mentionam faptul ca aceste produse accidentale sunt dispersate pe suprafata arboretelor, nefiind in situatiile prevazute de OM 766/23.07.2018 - actualizata, cu privire la modificarea prevederilor amenajamentului silvic pentru UP I Ilva Mica , datele din din APV care necesita verificare si aprobare sunt prezentate in tabelul de mai jos :

Anexam fotocopii dupa actele de punere in valoare in faza verificat, fotocopii dupa descrierea parcelara a unitatiilor afectate si Ord.M.A.P. nr 919/2018.

TABEL PRIVIND DATELE AFERENTE APV-URILOR CE NECESITA VERIFICARE SI APROBARE CONFORM OM 767/23.07.2018 , ART.5

Nr. crt.	Proprietar	APV DENUMIRE	UP	ua	Tratament fel taiere	Suprafata (ha)	Volum (mc)	Data marcarii	Act normativ in baza caruia se face solicitarea		Observatii
									tip act	nr./an	
1	COMUNA ILVA MICA	Stramba Rea(1381)	I	137B%;	ACC I	4,0	270,56	17.05.2022	OM	767/23.07.2018	APV suprapus

Cu respect,



RESPONSABIL COMP. FF,
ING. HĂDĂRĂU VASILE

ACT DE PUNERE ÎN VALOARE NR. 2200175800340

Unitate de Producție: I - Ilva Mică

Denumire A.P.V.: 1381 Stramba Rea

Suprafață totală act - (ha): 4.0 Tratament: T. PRODUSE ACCIDENTALE I Natura Produsului: PRODUSE ACCIDENTALE Tehnologia de Exploatare: TRUNCHIURI SI CATARGE Data inventarierii: 17.05.2022 Anul exploatării: 2022 Procedeeul de inventariere: FIR CU FIR Ciocan forma CIRCULARĂ nr.: PPBN1305	Informații privind N.T.S.M.	Grupa de specii	Nr. de arbori	Volum
	Stâncării pe - (ha): Arbori putregăioși - (buc): 9 cu un volum de - (mc): 2.23 Iescării - (buc): cu un volum de - (mc):	Rășinoase FAG Quercinee Diverse tari Diverse moi		232
		Total:		232 270.56

Specia	SORTARE DIMENSIONALA							Lemn lucru	Coajă	Lemn de foc		Volum brut
	G1	G2	G3	M1	M2	M3	LS			Total	VF	
MOLID	73.00	67.85	16.42	10.99	3.66		1.06	172.98	16.25	81.33		270.56
TOTAL	73.00	67.85	16.42	10.99	3.66		1.06	172.98	16.25	81.33		270.56

U.A.	Suprafață (ha)		Vârsta ani	Panta G	Semintș utilizabil				Total volum brut	
	Par cursă	UA			%	S. tot	Compoziție			H.
137 B	4.00	19.40	113	40.00			0			270.56

U.A.	MO	Volum
137 B	270.56	270.56
Total	270.56	270.56

U.A.	Specia	Diametre		Înălțimi		Vârsta	Vol. arb.	Nr. arb.	Crestere	Sortare dimensională							Coajă	Lemn foc		Volum brut
		dt	dca	ht	hc					G1	G2	G3	M1	M2	M3	LS		Total	VF	
137 B	MO	36.63	36.34	22.09	22.09	113	1.17	232		73.00	67.85	16.42	10.99	3.66		1.06	16.25	81.33		270.56
Total U.A.: 137 B								232		73.00	67.85	16.42	10.99	3.66		1.06	16.25	81.33		270.56
Total General U.A.								232		73.00	67.85	16.42	10.99	3.66		1.06	16.25	81.33		270.56



Întocmit,

Birou Fond Forestier,

Verificat,

DESCRIERE PARCELARA

OS:O.S.3

UP: 4

DS:

DESCRIEREA STATIUNII SI ARBORETULUI													ELM	P	M	VAR	DM	HM	C	A	EL	PROVE	VI	DENS		V O L U M			CRES				
																								ARB	P	RE	STA	ANI		CM	M	L	MES
135 B 21.70 HA GF: 1 - 2A SUP: M TS: 2332 TP: 1113 SOL: 3201 Versant mijlociu ondulat EXPOZITIE: NV INC: 42 G ALTITUDINE: 1300 - 1600 M LITIERA: continua-normala TIP FLORA: Oxalis-Dentaria Natural fundamental prod. mij. relativ-plurien COMP.ACTUALA: 10 MO COMP.TEL: 10MO SORT: FA Gros si mijl.,cherestea VARSTA EXPL.: SEM.UTIL: 9MO 1 DT 5 ani 0.4S mixt SUBARBORET: DATE COMPL.: Alte date complement. POL: ERZ: LUCRARI EXEC.: 2007-T.produse accidentale 2013-T.igiena LUCRARI PROP.: TAIERI DE CONSERVARE AJUTORAREA REG NATURALE INGRUIREA SEMINTISULUI																																	
													MO	5	IN	175	48	27	3		5	RN	N	0.20	132	2864	0.7						
													MO	4	IN	115	34	24	3	M	4	RN	N	0.16	90	1953	0.8						
													MO	1	IN	25	12	8	3	I	1	RN	N	0.04	5	109	0.5						
													TOTAL			175									0.4	227	4926	2.0					
136 21.90 HA GF: 1 - 2A SUP: M TS: 2332 TP: 1113 SOL: 3201 Versant mijlociu ondulat EXPOZITIE: N INC: 40 G ALTITUDINE: 1050 - 1060 M LITIERA: lipsa TIP FLORA: Oxalis-Dentaria Natural fundamental prod. mij. echien COMP.ACTUALA: 6 MO 2 FA 2 PAM COMP.TEL: 8MO 1 FA 1 PAM SORT: FA Gros si mijl.,cherestea VARSTA EXPL.: SEM.UTIL: SUBARBORET: DATE COMPL.: Alte date complement. POL: ERZ: LUCRARI EXEC.: LUCRARI PROP.: RARITURI RARITURI																																	
													MO	2	IN	35	10	9	3	I	1	RN	N	0.18	25	548	2.5						
													MO	4	P	30	8	8	3	I	1	NEC	N	0.36	41	898	4.8						
													FA	2	IN	35	10	8	3	I	2	RN	N	0.18	13	285	1.7						
													PAM	2	IN	35	12	10	3	I	2	RN	N	0.18	18	394	0.9						
													TOTAL			30									0.9	97	2125	9.9					
137 A 19.90 HA GF: 1 - 2A SUP: M TS: 3332 TP: 1341 SOL: 3101 Versant mijlociu ondulat EXPOZITIE: NV INC: 40 G ALTITUDINE: 1050 - 1350 M LITIERA: lipsa TIP FLORA: Asperula-Dentaria Artificial de prod. mij. echien COMP.ACTUALA: 2 FA 6 MO 2 PAM COMP.TEL: 6MO 2 FA 2 PAM SORT: FA Gros si mijl.,cherestea VARSTA EXPL.: SEM.UTIL: SUBARBORET: DATE COMPL.: Alte date complement. POL: ERZ: LUCRARI EXEC.: 2007-T.igiena LUCRARI PROP.: RARITURI RARITURI																																	
													FA	2	IN	35	10	10	3	I	2	RN	N	0.18	19	378	1.7						
													MO	6	P	30	8	8	3		1	NEC	N	0.54	61	1214	7.1						
													PAM	2	P	35	8	7	3	I	2	NEC	N	0.18	12	239	0.9						
													TOTAL			30									0.9	92	1831	9.7					
137 B 19.40 HA GF: 1 - 2A SUP: M TS: 2332 TP: 1113 SOL: 3201 Versant mijlociu ondulat EXPOZITIE: NV INC: 40 G ALTITUDINE: 1300 - 1550 M LITIERA: continua-subtire TIP FLORA: Oxalis-Dentaria Natural fundamental prod. mij. relativ-plurien COMP.ACTUALA: 10 MO COMP.TEL: 10MO SORT: MO Gros,cherestea VARSTA EXPL.: SEM.UTIL: 10MO 5 ani 0.4S mixt SUBARBORET: DATE COMPL.: Alte date complement. POL: ERZ: LUCRARI EXEC.: 2007-T.produse accidentale 2012-T.igiena LUCRARI PROP.: TAIERI DE CONSERVARE AJUTORAREA REG NATURALE INGRUIREA SEMINTISULUI																																	
													MO	4	IN	105	36	25	3	M	5	RN	N	0.20	119	2309	1.3						
													MO	6	IN	55	22	17	3		3	RN	N	0.30	104	2018	4.0						
													TOTAL			105									0.5	223	4327	5.3					



MINISTERUL APELOR ȘI PĂDURILOR



ORDIN

Nr. 919 / 20.09.2018

pentru aprobarea amenajamentului silvic al fondului forestier proprietate publică aparținând comunei Ilva Mică, Unitatea de Producție I Ilva Mică, județul Bistrița-Năsăud

Având în vedere Referatul de aprobare nr. 15257/14.09.2018 al Direcției Politici și Strategii în Silvicultură,

în conformitate cu Avizul Comisiei tehnice de avizare pentru silvicultură din Ministerul Mediului, Apelor și Pădurilor nr. 284/17.09.2015 și ținând cont de Decizia Agenției pentru Protecția Mediului Bistrița-Năsăud nr. 368 din 25.07.2018,

în temeiul prevederilor art. 22 alin. (1) din Legea nr. 46/2008 – Codul silvic, republicată, cu modificările și completările ulterioare, precum și ale art. 13 alin. (5) din Hotărârea Guvernului nr. 20/2017 privind organizarea și funcționarea Ministerului Apelor și Pădurilor, cu modificările și completările ulterioare,

ministrul apelor și pădurilor emite următorul

ORDIN:

Art. 1. – Se aprobă amenajamentul silvic al fondului forestier proprietate publică aparținând comunei Ilva Mică, Unitatea de Producție I Ilva Mică, județul Bistrița-Năsăud.

Art. 2. – Direcția Politici și Strategii în Silvicultură din cadrul Ministerului Apelor și Pădurilor transmite prezentul ordin Primăriei comunei Ilva Mică, județul Bistrița-Năsăud, care răspunde de aplicarea și respectarea prevederilor acestuia.

Art. 3. – Prezentul ordin s-a întocmit în 3 exemplare, două pentru emitent, iar al treilea pentru Primăria comunei Ilva Mică, județul Bistrița-Năsăud.

MINISTRU
Ioan DINES

în conform cu originalul

O.S. Plaiurile Heniului R11
CIP I 62 137 B 1

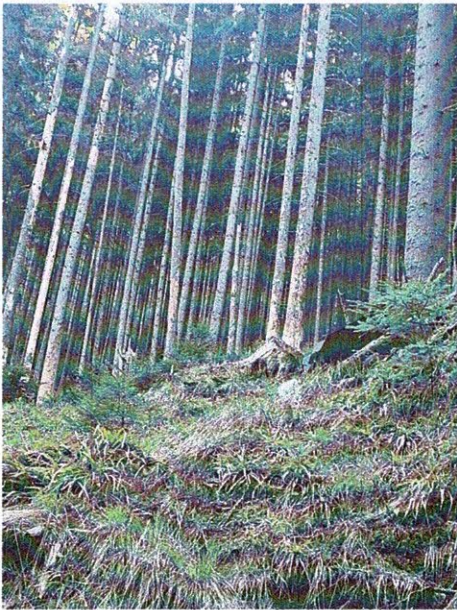
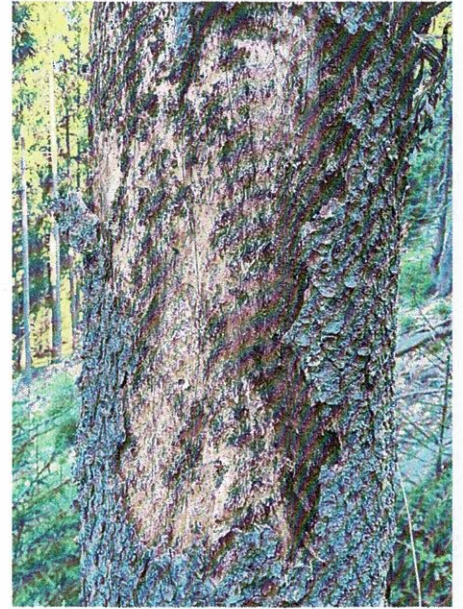
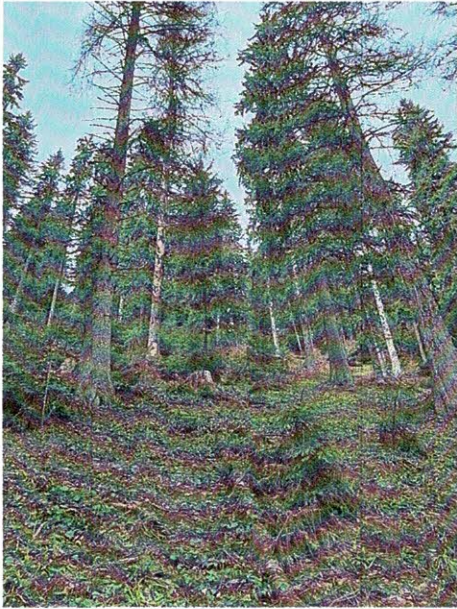

Data: 17.05.2022.

Terom,
ing. Arzom Emil P
Biran,
ing. Hăclăreanu Vasile

