

Nr. 920 din 09.05.2022

NOTIFICARE

Către,
GARDA FORESTIERA CLUJ

In conformitate cu OM 767/23.07.2018 va notificam ca pe suprafetele de fond forestier administrate de catre OCOLUL SILVIC PLAIURILE HENIULUI RA, apartinand proprietarului comuna Ilva Mica au aparut in cursul anului 2022 produse accidentale avand ca factor destabilizator in principal vantul (doboraturi si rupturi) si atacuri de Ipidae.

Mentionam faptul ca aceste produse accidentale sunt dispersate pe suprafata arboretelor, nefiind in situatiile prevazute de OM 766/23.07.2018 - actualizata, cu privire la modificarea prevederilor amenajamentului silvic pentru UP I Ilva Mica , datele din din APV care necesita verificare si aprobare sunt prezentate in tabelul de mai jos :

Anexam fotocopii dupa actele de punere in valoare in faza verificat, fotocopii dupa descrierea parcelara a unitatiilor afectate si Ord.M.A.P. nr 919/2018.

TABEL PRIVIND DATELE AFERENTE APV-URILOR CE NECESITA VERIFICARE SI APROBARE CONFORM OM 767/23.07.2018 , ART.5

Nr. crt.	Proprietar	APV DENUMIRE	UP	ua	Tratament fel taiere	Suprafata (ha)	Volum (mc)	Data marcii	Act normativ in baza caruia se face solicitarea		Observatii
									tip act	nr./an	
1	COMUNA ILVA MICA	Sarampau(1380)	I	49A%,49B%,50B%;	ACC I	5,0	203,44	09.05.2022	OM	767/23.07.2018	APV suprapus

Cu respect,

SEF OCOL,
ING. AVRAM EMIL



RESPONSABIL COMP. FF,
ING. HĂDĂRĂU VASILE

ACT DE PUNERE ÎN VALOARE NR. 2200175800330

Unitate de Producție: I - Ilva Mică

Denumire A.P.V.: 1380 Sarampau

Suprafață totală act - (ha): 5.0 Tratament: T. PRODUSE ACCIDENTALE I Natura Produsului: PRODUSE ACCIDENTALE Tehnologia de Exploatare: TRUNCHIURI SI CATARGE Data inventarierii: 09.05.2022 Anul exploatării: 2022 Procedeeul de inventariere: FIR CU FIR Ciocan forma CIRCULARĂ nr.: PPN1305	Informații privind N.T.S.M.	Grupa de specii	Nr. de arbori	Volum
	Stâncării pe - (ha): Arbori putregăioși - (buc): 5 cu un volum de - (mc): 1.83 Iescării - (buc): cu un volum de - (mc):	Rășinoase FAG Quercinee Diverse tari Diverse moi	118	203.44
		Total:	118	203.44

Specia	SORTARE DIMENSIONALĂ							Lemn lucru	Coajă	Lemn de foc		Volum brut
	G1	G2	G3	M1	M2	M3	LS			Total	VF	
MOLID	96.60	41.47	7.56	4.31	1.35		0.27	151.56	13.58	38.30		203.44
TOTAL	96.60	41.47	7.56	4.31	1.35		0.27	151.56	13.58	38.30		203.44

U.A.	Suprafață (ha)		Vârsta ani	Panta G	Semințis utilizabil				Total volum brut
	Par cursă	UA			%	S. tot	Compoziție		
49 A	2.20	20.70	148	35.00				0	96.82
49 B	1.00	9.20	178	28.00				0	36.85
50 B	1.80	10.80	118	36.00				0	69.77

U.A.	MO	Volum
49 A	96.82	96.82
49 B	36.85	36.85
50 B	69.77	69.77
Total	203.44	203.44

U.A.	Specia	Diametre		Înălțimi		Vârsta	Vol. arb.	Nr. arb.	Creștere	Sortare dimensională							Coajă	Lemn foc		Volum brut		
		dt	dcg	ht	hc					G1	G2	G3	M1	M2	M3	LS		Total	VF			
49 A	MO	42.30	41.46	24.61	24.61	148	1.61	60		47.67	21.82	4.04	2.48	0.71		0.16	6.91	13.03		96.82		
Total U.A.: 49 A										60		47.67	21.82	4.04	2.48	0.71		0.16	6.91	13.03		96.82
49 B	MO	40.07	40.07	23.91	23.91	178	1.36	27		11.32	10.10	1.90	1.07	0.45		0.08	2.27	9.66		36.85		
Total U.A.: 49 B										27		11.32	10.10	1.90	1.07	0.45		0.08	2.27	9.66		36.85
50 B	MO	49.94	50.79	27.63	27.63	118	2.25	31		37.61	9.55	1.62	0.76	0.19		0.03	4.40	15.61		69.77		
Total U.A.: 50 B										31		37.61	9.55	1.62	0.76	0.19		0.03	4.40	15.61		69.77
Total General U.A.										118		96.60	41.47	7.56	4.31	1.35		0.27	13.58	38.30		203.44

Sef Ocol,
 AVRAM EMIL



Întocmit,
 ing.

Birou Fond Forestier,
 Hățăbău

Verificat,

DESCRIERE PARCELARA

OS:O.S.3

UP: 4

DS:

DESCRIEREA STATIUNII SI ARBORETULUI														DENS	VOLUM			CRES
ELM	P	M	VAR	DM	HM	C	A	EL	PROVE	VI	CONS	MC/HA	MC/UA		MC/HA			
ARB	R	RE	STA	CM	M	L	MES	AG	NIENTA	TA	LI							
50 A 11.40 HA GF: 1-2A SUP: M TS: 3332 TP: 1341																		
SOL: 3201 Versant mijlociu ondulat EXPOZITIE: NE																		
INC: 40 G ALTITUDINE: 930 - 1200 M																		
LITIERA: continua-normala TIP FLORA: Asperula-Dentaria																		
Natural fundamental prod. mij. echien																		
COMP.ACTUALA: 6 FA 2 MO 1 BR 1 PAM																		
COMP.TEL: 6FA 2 MO 1 BR 1 PAM																		
SORT: MO Gros si f.gros,cherestea VARSTA EXPL.:																		
SEM.UTIL:																		
SUBARBORET:																		
DATE COMPL.: Alte date complement.																		
POL: ERZ:																		
LUCRARI EXEC.:																		
LUCRARI PROP.: RARITURI																		
RARITURI																		
TOTAL				35			3					0.9	116	1323	9.2			
50 B 10.80 HA GF: 1-2A SUP: M TS: 3332 TP: 1113																		
SOL: 3201 Versant mijlociu ondulat EXPOZITIE: NE																		
INC: 36 G ALTITUDINE: 1050 - 1300 M																		
LITIERA: continua-normala TIP FLORA: Oxalis-Dentaria																		
Natural fundamental prod. mij. relativ-echien																		
COMP.ACTUALA: 8 MO 2 BR																		
COMP.TEL: 7MO 3 BR																		
SORT: MO Gros si f.gros,cherestea VARSTA EXPL.:																		
SEM.UTIL: 7MO 2 BR 1 FA 5 ani 0.4S mixt																		
SUBARBORET:																		
DATE COMPL.: Alte date complement.																		
POL: ERZ:																		
LUCRARI EXEC.: 2005-T.produse accidentale																		
2009-T.igiena																		
LUCRARI PROP.: TAIERI DE CONSERVARE																		
INGRIJIREA SEMINTISULUI																		
TOTAL				110			3					0.6	425	4590	3.2			
50 C 3.60 HA GF: 1-2C SUP: M TS: 2322 TP: 1141																		
SOL: 4101 Versant superior ondulat EXPOZITIE: N																		
INC: 35 G ALTITUDINE: 1300 - 1350 M																		
LITIERA: continua-normala TIP FLORA: Luzula silvatica																		
Natural fundamental prod. mij. relativ-plurien																		
COMP.ACTUALA: 10 MO																		
COMP.TEL: 10MO																		
SORT: MO Gros si f.gros,cherestea VARSTA EXPL.:																		
SEM.UTIL: 10MO 5 ani 0.4S mixt																		
SUBARBORET:																		
DATE COMPL.: Alte date complement.																		
POL: ERZ:																		
LUCRARI EXEC.: 2005-T.produse accidentale																		
2010-T.igiena																		
LUCRARI PROP.: TAIERI DE CONSERVARE																		
AJUTORAREA REG NATURALE INGRIJIREA SEMINTISULUI																		
TOTAL				170			3					0.5	350	1260	2.0			
51 A 9.70 HA GF: 2-1B SUP: A TS: 3332 TP: 1341																		
SOL: 3201 Versant mijlociu ondulat EXPOZITIE: NV																		
INC: 32 G ALTITUDINE: 930 - 1150 M																		
LITIERA: intrerupta-subtire TIP FLORA: Asperula-Dentaria																		
Natural fundamental prod. mij. echien																		
COMP.ACTUALA: 6 FA 3 MO 1 PAM																		
COMP.TEL: 6FA 3 MO 1 PAM																		
SORT: FA Gros si mijl.,cherestea VARSTA EXPL.: 110 ani																		
SEM.UTIL:																		
SUBARBORET:																		
DATE COMPL.: Alte date complement.																		
POL: ERZ:																		
LUCRARI EXEC.:																		
LUCRARI PROP.: RARITURI																		
RARITURI																		
TOTAL				35			3					0.9	127	1252	9.4			



OS:

DESCRIEREA STATIONII SI ARBORETULUI										ELM ARB	P R P	M RE GE	VAR STA ANI	DM CM	HM M	C L P	A MES TEC	EL AG AJ	PROVE NIENTA	VI TA LI	DENS			VOLUM			CRES
SUP: A TS: 3333 TP: 1311 EXPOZITIE: SV																					CONS	MC/ HA	MC/ UA	MC/ HA			
48 A 33.10 HA GF: 2 - 1B SOL: 3201 Versant ondulat INC: 28 G ALTITUDINE: 930 - 1125 M LITIERA: continua-normala Natural fundamental prod. sup. COMP.ACTUALA: 7 MO 1 BR 1 FA 1 FA COMP.TEL: 6MO 3 BR 1 DT SORT: MO Gros si f.gros,cherestea SEM.UTIL: 8MO 1 BR 1 FA 5 ani 0.6S mixt SUBARBORET: DATE COMPL.: Alte date complement. POL: LUCRARI EXEC.: 2005-T.produse accidentale 2013-T.igiena LUCRARI PROP.: T.PROGRESIVE(punere lumina) AJUTORAREA REG NATURALE INGRIJIREA SEMINTISULUI										MO	4	IN	150	56	31	2	I	.5	RN	N	0.20	146	4833	0.9			
										BR	1	IN	150	54	30	2	I	.5	RN	N	0.05	29	960	0.3			
										MO	3	IN	120	44	29	2	I	.4	RN	N	0.15	92	3045	0.8			
										FA	1	IN	120	34	25	4	I	.4	RN	N	0.05	27	894	0.2			
										FA	1	IN	80	20	16	4	I	.4	RN	N	0.05	12	397	0.4			
TOTAL													150								0.5	306	10129	2.6			
DESCRIEREA STATIONII SI ARBORETULUI										ELM ARB	P R P	M RE GE	VAR STA ANI	DM CM	HM M	C L P	A MES TEC	EL AG AJ	PROVE NIENTA	VI TA LI	DENS			VOLUM			CRES
SUP: M TS: 2322 TP: 1141 EXPOZITIE: NV																					CONS	MC/ HA	MC/ UA	MC/ HA			
48 B 9.60 HA GF: 1 - 2C SOL: 4101 Versant superior ondulat INC: 20 G ALTITUDINE: 1250 - 1350 M LITIERA: continua-normala Natural fundamental prod. mij. COMP.ACTUALA: 10 MO COMP.TEL: 10MO SORT: MO Gros si f.gros,cherestea SEM.UTIL: 10MO 5 ani 0.5S mixt SUBARBORET: DATE COMPL.: Alte date complement. POL: LUCRARI EXEC.: LUCRARI PROP.: TAIERI DE CONSERVARE AJUTORAREA REG NATURALE INGRIJIREA SEMINTISULUI										MO	2	IN	150	52	30	2	M	.5	RN	N	0.12	91	874	0.6			
										MO	8	IN	130	40	28	3		.5	RN	N	0.48	333	3197	2.2			
TOTAL													130									0.6	424	4071	2.8		
DESCRIEREA STATIONII SI ARBORETULUI										ELM ARB	P R P	M RE GE	VAR STA ANI	DM CM	HM M	C L P	A MES TEC	EL AG AJ	PROVE NIENTA	VI TA LI	DENS			VOLUM			CRES
SUP: A TS: 2332 TP: 1114 EXPOZITIE: NE																					CONS	MC/ HA	MC/ UA	MC/ HA			
49 A 20.70 HA GF: 2 - 1B SOL: 3201 Versant ondulat INC: 35 G ALTITUDINE: 1000 - 1300 M LITIERA: continua-normala Natural fundamental prod. mij. COMP.ACTUALA: 9 MO 1 FA COMP.TEL: 8MO 1 LA 1 DT SORT: MO Gros si f.gros,cherestea SEM.UTIL: 10MO 5 ani 0.6S mixt SUBARBORET: DATE COMPL.: Alte date complement. POL: LUCRARI EXEC.: 2005-T.produse accidentale 2011-T.igiena LUCRARI PROP.: T.PROGRESIVE(punere lumina) AJUTORAREA REG NATURALE INGRIJIREA SEMINTISULUI										MO	4	IN	140	48	28	3	M	.5	RN	N	0.20	87	1801	0.9			
										MO	3	IN	110	38	26	3	M	.5	RN	N	0.15	63	1304	0.9			
										MO	2	IN	40	20	14	3	M	.2	RN	N	0.10	32	662	1.4			
										FA	1	IN	80	32	16	4	M	.5	RN	N	0.05	23	476	0.4			
TOTAL													140									0.5	205	4243	3.6		
DESCRIEREA STATIONII SI ARBORETULUI										ELM ARB	P R P	M RE GE	VAR STA ANI	DM CM	HM M	C L P	A MES TEC	EL AG AJ	PROVE NIENTA	VI TA LI	DENS			VOLUM			CRES
SUP: M TS: 2322 TP: 1141 EXPOZITIE: NE																					CONS	MC/ HA	MC/ UA	MC/ HA			
49 B 9.20 HA GF: 1 - 2C SOL: 4101 Versant superior ondulat INC: 28 G ALTITUDINE: 1200 - 1350 M LITIERA: continua-normala Natural fundamental prod. mij. COMP.ACTUALA: 10 MO COMP.TEL: 10MO SORT: MO Gros si f.gros,cherestea SEM.UTIL: 10MO 5 ani 0.4S mixt SUBARBORET: DATE COMPL.: Alte date complement. POL: LUCRARI EXEC.: 2005-T.produse accidentale 2008-T.igiena LUCRARI PROP.: TAIERI DE CONSERVARE AJUTORAREA REG NATURALE INGRIJIREA SEMINTISULUI										MO	4	IN	170	54	30	3	M	.5	RN	N	0.28	212	1950	1.0			
										MO	3	IN	120	42	28	3	M	.4	RN	N	0.21	146	1343	0.9			
										MO	3	IN	40	16	14	3	M	.1	RN	N	0.21	55	506	3.0			
TOTAL													170									0.7	413	3799	4.9		



MINISTERUL APELOR ȘI PĂDURILOR



ORDIN

Nr. 919 / 20.09.2018

pentru aprobarea amenajamentului silvic al fondului forestier proprietate publică aparținând comunei Ilva Mică, Unitatea de Producție I Ilva Mică, județul Bistrița-Năsăud

Având în vedere Referatul de aprobare nr. 15257/14.09.2018 al Direcției Politici și Strategii în Silvicultură,

în conformitate cu Avizul Comisiei tehnice de avizare pentru silvicultură din Ministerul Mediului, Apelor și Pădurilor nr. 284/17.09.2015 și ținând cont de Decizia Agenției pentru Protecția Mediului Bistrița-Năsăud nr. 368 din 25.07.2018,

în temeiul prevederilor art. 22 alin. (1) din Legea nr. 46/2008 – Codul silvic, republicată, cu modificările și completările ulterioare, precum și ale art. 13 alin. (5) din Hotărârea Guvernului nr. 20/2017 privind organizarea și funcționarea Ministerului Apelor și Pădurilor, cu modificările și completările ulterioare,

ministrul apelor și pădurilor emite următorul

ORDIN:

Art. 1. – Se aprobă amenajamentul silvic al fondului forestier proprietate publică aparținând comunei Ilva Mică, Unitatea de Producție I Ilva Mică, județul Bistrița-Năsăud.

Art. 2. – Direcția Politici și Strategii în Silvicultură din cadrul Ministerului Apelor și Pădurilor transmite prezentul ordin Primăriei comunei Ilva Mică, județul Bistrița-Năsăud, care răspunde de aplicarea și respectarea prevederilor acestuia.

Art. 3. – Prezentul ordin s-a întocmit în 3 exemplare, două pentru emitent, iar al treilea pentru Primăria comunei Ilva Mică, județul Bistrița-Năsăud.

MINISTRU
Ioan DENES

OPTEA SILVIC PLĂUȘI
ROMANIA

Informații originale

OS. Plaurile Heniului RA.
 U.P. I în Născ, u2 - 49 A?, 49 B?, 50 B?

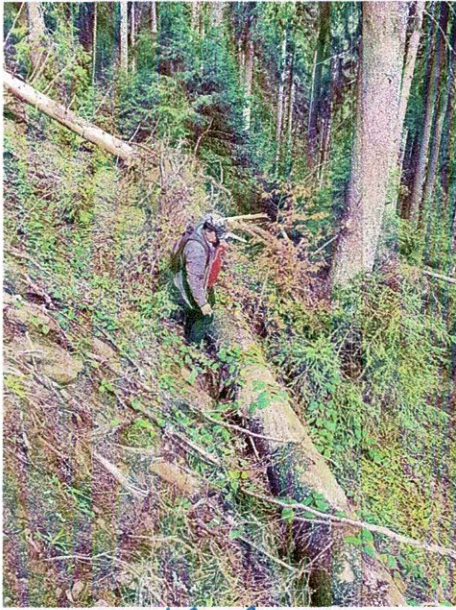

u. 5 49 A

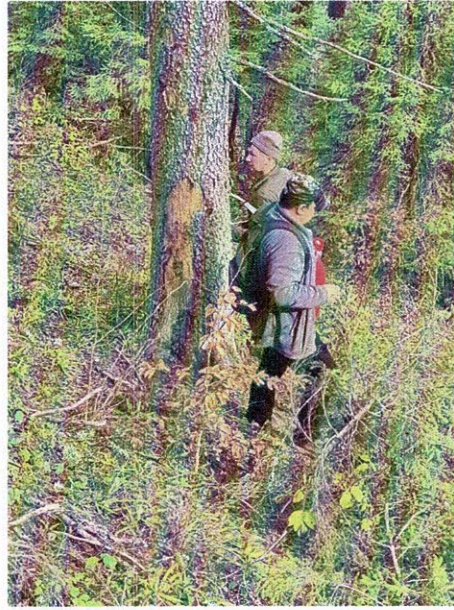

*Confirmație
 mijlocului*

*Turcu
 ing. Horea Emil*

O. S. Platourile Heniului R.A.
 U.P. I / la Nica, u.s. 49 A!, 49 B!, 50 B!



u.s. 49 B!

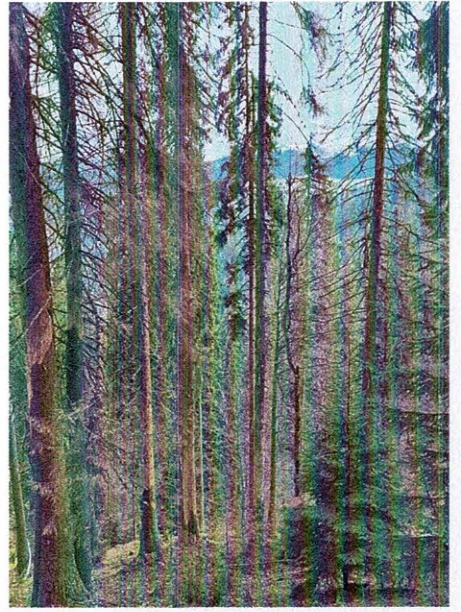

u.s. 50 B!



u.s. 49 A!

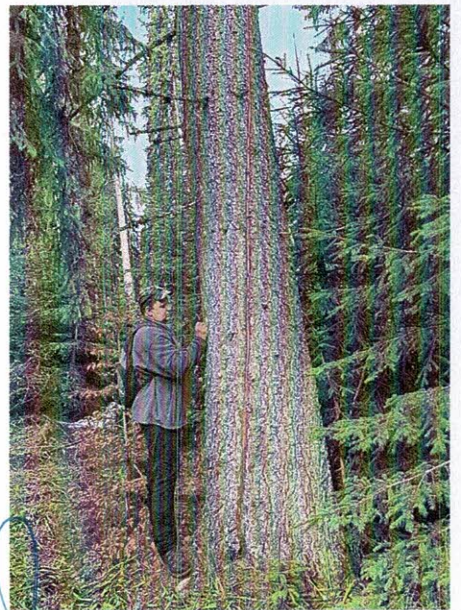

Teren:
 ing. Avram Emil Pipp

Conf. Dr. Ștefan
 Institutul Național de Cercetări Științifice
 "Emil Racoviță" din Iași
 ROMANIA