

OCOLUL SILVIC COMPOSESORAL
VISEU DE SUS
JUD MARAMURES
TEL/FAX: 0262352269
NR : 211/ 18.04.2022

**NOTIFICARE
CATRE
GARDA FORESTIERA CLUJ**

Alaturat va inaintam documentatia privind actele de punere in valoare a produselor accidentale din partizile:

ACC 7A, ACC 14, ACC 127A, ACC 131 intocmite de Ocolul Silvic Composesoral

Datele APV-ului:

U.P. I Grosii Tibles, u.a. 7A, 14, 127A, 131.

-Ocolul: Ocolul Silvic Composesoral

- Proprietar: Asociatia Composesorala Grosii Tibles
- Factori destabilizatori: doboraturi de vant
- Nr si data contractului de paza: 07/17.09.2007
- Document de proprietate: TP 4585/03.10.2005
- Face obiectul depasirii anuale? - nu
- Face obiectul depasirii posibilitatii decenale? - nu
- Face obiectul modificarii amenajamentului ? - nu
- Provine din proprietati sub 10 ha neamenajate? -nu este cazul
- Sunt restrictii privind protectia mediului? -nu este cazul
- Pe suprafata care s-a constituit APV-ul se afla in derulare un angajament de silvomediu-NU

Sef ocol
Ing Tiplea Ioan

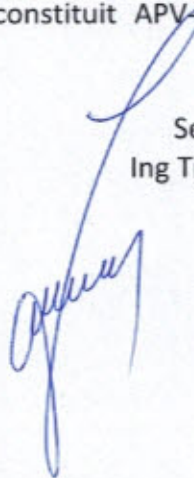

ACT DE PUNERE ÎN VALOARE NR. 2200173700660

Unitate de Producție: I - Grosii Tîblesului

Denumire A.P.V.: ACC 131

Suprafață totală act - (ha): 22.0 Tratament: T. PRODUSE ACCIDENTALE I Natura Produsului: PRODUSE ACCIDENTALE Tehnologia de Exploatare: TRUNCHIURI SI CATARGE Data inventarierii: 30.03.2022 Anul exploatării: 2022 Procedul de inventariere: FIR CU FIR Ciocan forma CIRCULARĂ nr.: PPM0303										Informații privind N.T.S.M.				Grupa de specii	Nr. de arbori	Volum				
Stâncării pe - (ha): Arbori putregăioși - (buc): cu un volum de - (mc): Iescării - (buc): cu un volum de - (mc):										Rășinoase FAG Quercinee Diverse tari Diverse moi		45	108.42							
										Total:		45	108.42							
Specia		SORTARE DIMENSIONALĂ								Lemn lucru	Coajă	Lemn de foc		Volum brut						
		G1	G2	G3	M1	M2	M3	LS			Total	VF								
FAG		15.64	9.45		1.13	0.67	0.26	0.03	27.18	1.40	79.84	5.52	108.42							
TOTAL		15.64	9.45		1.13	0.67	0.26	0.03	27.18	1.40	79.84	5.52	108.42							
U.A.	Suprafață (ha)		Vârsta ani	Panta G	Seminiș utilizabil								Total volum brut							
	Par cursă	UA			%	S. tot	Compoziție				H.									
131	22.00	22.60	120	20.00									108.42							
U.A.	FA	Volum																		
131	108.42	108.42																		
Total	108.42	108.42																		
U.A.	Specia	Diametre		Înălțimi		Vârsta	Vol. arb.	Nr. arb.	Creștere	Sortare dimensională						Coajă	Lemn foc		Volum brut	
		dt	dgc	ht	hc					G1	G2	G3	M1	M2	M3		LS	Total		VF
131	FA	43.11	44.74	26.04	26.04	120	2.41	45		15.64	9.45		1.13	0.67	0.26	0.03	1.40	79.84	5.52	108.42
Total U.A.: 131								45		15.64	9.45		1.13	0.67	0.26	0.03	1.40	79.84	5.52	108.42
Total General U.A.								45		15.64	9.45		1.13	0.67	0.26	0.03	1.40	79.84	5.52	108.42

Șef Ocol,

Tiplea Ioan

Întocmit.



Birou Fond Forestier,

[Handwritten signature]

Verificat,

ACT DE PUNERE ÎN VALOARE NR. 2200173700630

Unitate de Producție: I - Grosii Tîblesului

Denumire A.P.V.: ACC 127A

Suprafață totală act - (ha): 10.0 Tratament: T. PRODUSE ACCIDENTALE I Natura Produsului: PRODUSE ACCIDENTALE Tehnologia de Exploatare: TRUNCHIURI SI CATARGE Data inventarierii: 15.04.2022 Anul exploatarii: 2022 Procedul de inventariere: FIR CU FIR Ciocan forma CIRCULARĂ nr.: PPM0303					Informații privind N.T.S.M.				Grupa de specii	Nr. de arbori	Volum									
					Stâncării pe - (ha): Arbori putregăioși - (buc): cu un volum de - (mc): Iescării - (buc): cu un volum de - (mc):				Rășinoase FAG Quercinee Diverse tari Diverse moi	79	272.34									
					Total:				79	272.34										
Specia		SORTARE DIMENSIONALĂ							Lemn lucru	Coajă	Lemn de foc		Volum brut							
		G1	G2	G3	M1	M2	M3	LS		Total	VF									
FAG		52.58	21.99		1.82	0.58	0.20		77.17	3.85	191.32	12.94	272.34							
TOTAL		52.58	21.99		1.82	0.58	0.20		77.17	3.85	191.32	12.94	272.34							
U.A.	Suprafață (ha)		Vârsta ani	Panta G	Seminiș utilizabil						H.	Total volum brut								
	Par cursă	UA			%	S. tot	Compoziție													
127 A	10.00	45.50	145	36.00	0							272.34								
U.A.	FA	Volum																		
127 A	272.34	272.34																		
Total	272.34	272.34																		
U.A.	Specia	Diametre		Înălțimi		Vârsta	Vol. arb	Nr. arb	Creștere	Sortare dimensională						Coajă	Lemn foc		Volum brut	
		dt	dcg	ht	hc					G1	G2	G3	M1	M2	M3		LS	Total		VF
127 A	FA	53.57	53.00	27.13	27.13	145	3.45	79		52.58	21.99		1.82	0.58	0.20		3.85	191.32	12.94	272.34
Total U.A.: 127 A								79		52.58	21.99		1.82	0.58	0.20		3.85	191.32	12.94	272.34
Total General U.A.								79		52.58	21.99		1.82	0.58	0.20		3.85	191.32	12.94	272.34

Șef Ocol.

Tiplea Ioan

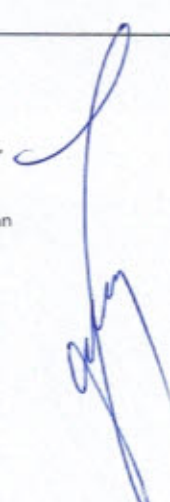

Birou Fond Forestier.



Verificat.

ACT DE PUNERE ÎN VALOARE NR. 2200173700650

Unitate de Producție: I - Grosii Tibleșului

Denumire A.P.V.: ACC 14

Suprafață totală act - (ha): 4.0 Tratament: T. PRODUSE ACCIDENTALE II Natura Produsului: PRODUSE ACCIDENTALE Tehnologia de Exploatare: TRUNCHIURI SI CATARGE Data inventarierii: 14.04.2022 Anul exploatării: 2022 Procedeeul de inventariere: FIR CU FIR Ciocan forma CIRCULARĂ nr.: PPM0303	Informații privind N.T.S.M.	Grupa de specii	Nr. de arbori	Volum
	Stâncării pe - (ha): Arbori putregăioși - (buc): cu un volum de - (mc): Iescării - (buc): cu un volum de - (mc):	Rășinoase FAG Quercinee Diverse tari Diverse moi		42
		Total:	42	22.74

Specia	SORTARE DIMENSIONALĂ							Lemn lucru	Coajă	Lemn de foc		Volum brut
	G1	G2	G3	M1	M2	M3	LS			Total	VF	
MOUD		9.57	4.71	3.44	0.85		0.26	18.83	1.98	1.93		22.74
TOTAL		9.57	4.71	3.44	0.85		0.26	18.83	1.98	1.93		22.74

U.A.	Suprafață (ha)		Vârsta ani	Panta G	Seminiș utilizabil				Total volum brut	
	Par cursă	UA			%	S. tot	Compoziție			H.
14	4.00	4.60	50	34.00				0		22.74

U.A.	MO	Volum
14	22.74	22.74
Total	22.74	22.74

U.A.	Specia	Diametre		Înălțimi		Vârsta	Vol. arb.	Nr. arb.	Creștere	Sortare dimensională							Coajă	Lemn foc		Volum brut
		dt	dcg	ht	hc					G1	G2	G3	M1	M2	M3	LS		Total	VF	
14	MO	28.19	27.62	18.81	18.81	50	0.54	42			9.57	4.71	3.44	0.85		0.26	1.98	1.93		22.74
Total U.A.: 14								42			9.57	4.71	3.44	0.85		0.26	1.98	1.93		22.74
Total General U.A.								42			9.57	4.71	3.44	0.85		0.26	1.98	1.93		22.74

Șef Ocol,

Tiplea Ioan

Întocmit,



Birou Fond Forestier,

[Signature]

Verificat,

ACT DE PUNERE ÎN VALOARE NR. 2200173700640

Unitate de Producție: I - Grosii Tibleșului
Denumire A.P.V: ACC 7A

Suprafață totală act - (ha): 14.0 Tratament: T. PRODUSE ACCIDENTALE II Natura Produsului: PRODUSE ACCIDENTALE Tehnologia de Exploatare: TRUNCHIURI SI CATARGE Data inventarierii: 14.04.2022 Anul exploatarei: 2022 Procedeeul de inventariere: FIR CU FIR Clocan forma CIRCULARĂ nr.: PPM0303					Informații privind N.T.S.M.				Grupa de specii	Nr. de arbori	Volum									
					Stâncării pe - (ha): Arbori putregăioși - (buc): Iescării - (buc): cu un volum de - (mc):				Rășinoase FAG Quercinee Diverse tari Diverse moi	13 143	9.82 59.54									
					Total:				156	69.36										
Specia	SORTARE DIMENSIONALĂ								Lemn lucru	Coajă	Lemn de foc		Volum brut							
	G1	G2	G3	M1	M2	M3	LS	Total			VF									
FAG	0.29	5.59		2.09	1.88	1.45	0.58	11.88	0.77	46.89	4.75	59.54								
DUGLAS	0.36	3.66	1.56	1.13	0.24		0.05	7.00	1.35	1.47		9.82								
TOTAL	0.65	9.25	1.56	3.22	2.12	1.45	0.63	18.88	2.12	48.36	4.75	69.36								
U.A.	Suprafață (ha)		Vârsta ani	Panta G	Seminiș utilizabil				Compoziție	H.	Total volum brut									
	Par cursă	UA			%	S. tot														
7 A	14.00	18.60	55	32.00				0		69.36										
U.A.	FA	DU	Volum																	
7 A	59.54	9.82	69.36																	
Total	59.54	9.82	69.36																	
U.A.	Specia	Diametre		Înălțimi		Vârsta	Vol. arb.	Nr. arb.	Creștere	Sortare dimensională						Coajă	Lemn foc		Volum brut	
		dt	dcg	ht	hc					G1	G2	G3	M1	M2	M3		LS	Total		VF
7 A	FA	22.43	28.24	18.79	18.79	55	0.42	143		0.29	5.59		2.09	1.88	1.45	0.58	0.77	46.89	4.75	59.54
	DU	31.23	31.23	21.00	21.00	55	0.76	13		0.36	3.66	1.56	1.13	0.24		0.05	1.35	1.47		9.82
Total U.A.: 7 A								156		0.65	9.25	1.56	3.22	2.12	1.45	0.63	2.12	48.36	4.75	69.36
Total General U.A.								156		0.65	9.25	1.56	3.22	2.12	1.45	0.63	2.12	48.36	4.75	69.36

Șef Ocol,

Întocmit,

Birou Fond Forestier,

Verificat,

Tiplea Ioan



Handwritten signature

DESCRIERE PARCELARA

DESCRIERE PARCELARA

Romsilva R.A.

DESCRIEREA STATIONII SI ARBORETULUI		EIM	P	M.	VIR			C	AM	EL	PROVE-	VI	DENS	V O L U M			CRES
		ARB	R	RE	STA	D	H	L	ES	AG	NIENTA	TA					
			P	GE	ANI	CM	M	P	TE	AJ		LI	CONS	MC/ HA	MC/ UA	MC/ HA	
131 22.6 HA GF.2-1B, SUP:A TS:4420 TP:4114 SOL:3101 Versant ondulat , EXPOZITIE V INC. 20 G ALTITUDINE: 550- 725 M. LITIERA:continua - normala TIP FLORA:Asperula-Dentaria Natural fundamental prod. mij relativ-plurien COMP.ACTUALA : 9 FA 1 CA COMP.TEL : 8 FA 2 DT SORT:FA Gros si mijl.,cherestea VIRSTA EXPL.110 ani SEM.UUTIL:10FA SUBARBRET: DATE COMPL. Alte date complement. POL: ERZ: LUCRARI EXEC. LUCRARI PROP. T.IGIENA(T.progresive decII)		FA	2	IN	160	58	30	3	I	.7	RN		N	0.16	95	2147	0.4
		FA	5	IN	115	38	28	3		.6	RN		N	0.40	212	4791	2.2
		FA	2	IN	80	22	22	3	M	.5	RN		N	0.16	57	1288	1.4
		CA	1	IN	80	26	23	3	I	.5	RN		N	0.08	25	565	0.4
		TOTAL			115			3					0.80	369	8791	4.4	

DESCRIEREA STATIONII SI ARBORETULUI		EIM	P	M.	VIR			C	AM	EL	PROVE-	VI	DENS	V O L U M			CRES
		ARB	R	RE	STA	D	H	L	ES	AG	NIENTA	TA					
			P	GE	ANI	CM	M	P	TE	AJ		LI	CONS	MC/ HA	MC/ UA	MC/ HA	
132 7.2 HA GF.2-1B, SUP:A TS:4420 TP:4114 SOL:3101 Versant ondulat , EXPOZITIE NV INC. 25 G ALTITUDINE: 600- 680 M. LITIERA:continua - normala TIP FLORA:Asperula-Dentaria Natural fundamental prod. mij relativ-plurien COMP.ACTUALA : 10 FA COMP.TEL : 8 FA 2 DT SORT:FA Gros si mijl.,cherestea VIRSTA EXPL.110 ani SEM.UUTIL:10FA SUBARBRET: DATE COMPL. Alte date complement. POL: ERZ: LUCRARI EXEC. LUCRARI PROP. T.IGIENA(T.progresive decII)		FA	1	IN	160	58	30	3	I	.6	RN		N	0.08	48	346	0.2
		FA	6	IN	115	38	28	3		.5	RN		N	0.48	254	1829	2.6
		FA	3	IN	80	24	22	3	M	.4	RN		N	0.24	86	619	2.1
		TOTAL			115			3					0.80	388	2794	4.9	

DESCRIEREA STATIONII SI ARBORETULUI		EIM	P	M.	VIR			C	AM	EL	PROVE-	VI	DENS	V O L U M			CRES
		ARB	R	RE	STA	D	H	L	ES	AG	NIENTA	TA					
			P	GE	ANI	CM	M	P	TE	AJ		LI	CONS	MC/ HA	MC/ UA	MC/ HA	
133 33.3 HA GF.2-1B, SUP:A TS:4420 TP:4114 SOL:3101 Versant ondulat , EXPOZITIE V INC. 30 G ALTITUDINE: 525- 655 M. LITIERA:continua - normala TIP FLORA:Asperula-Dentaria Natural fundamental prod. mij relativ-plurien COMP.ACTUALA : 9 FA 1 CA COMP.TEL : 8 FA 2 DT SORT:FA Gros si mijl.,cherestea VIRSTA EXPL.110 ani SEM.UUTIL: SUBARBRET: DATE COMPL. Uscare slaba Doborituri izolate Roca la suprafata/0,1S 20% tulpini nesanat. POL: ERZ: LUCRARI EXEC. LUCRARI PROP. T.IGIENA		FA	2	LT	150	56	28	3	I	.5	RN		N	0.14	74	2464	0.4
		FA	3	IN	90	34	23	3	M	.5	RN		N	0.21	81	2697	1.7
		FA	4	LT	90	36	24	3	M	.5	RN		N	0.28	115	3830	2.2
		CA	1	IN	70	22	18	4	M	.4	RN		N	0.07	15	500	0.4
		TOTAL			90			3					0.70	285	9491	4.7	

DESCRIEREA STATIONII SI ARBORETULUI		EIM	P	M.	VIR			C	AM	EL	PROVE-	VI	DENS	V O L U M			CRES
		ARB	R	RE	STA	D	H	L	ES	AG	NIENTA	TA					
			P	GE	ANI	CM	M	P	TE	AJ		LI	CONS	MC/ HA	MC/ UA	MC/ HA	
158 22.8 HA GF.2-1B, SUP:A TS:4420 TP:4114 SOL:3301 Versant inferior ondulat , EXPOZITIE N INC. 30 G ALTITUDINE: 630- 880 M. LITIERA:continua - normala TIP FLORA:Asperula-Dentaria Natural fundamental prod. mij relativ-echien COMP.ACTUALA : 8 FA 1 MO 1 DU COMP.TEL : 8 FA 2 DR SORT:FA Gros si mijl.,cherestea VIRSTA EXPL.110 ani SEM.UUTIL: SUBARBRET: DATE COMPL. Uscare slaba Doborituri izolate Roca la suprafata/0,1S Alte date complement. POL: ERZ: LUCRARI EXEC. LUCRARI PROP. RARITURI		FA	8	IN	55	16	17	3		.3	RN		N	0.80	193	4400	8.2
		MO	1	P	50	20	20	2	M	.3	NEC		N	0.10	44	1003	1.7
		DU	1	P	50	24	22	2	M	.3	NEC		N	0.10	51	1163	1.6
		TOTAL			55			3					1.00	288	6566	11.5	

DESCRIERE PARCELARA

DESCRIERE PARCELARA

Romsilva R.A.

DESCRIEREA STATIUNII SI ARBORETULUI		EIM	P	M.	VIR		C	AM	EL	PROVE-	VI	DENS	V O L U M			CRES
ARB	R	RE	STA	D	H	L	ES	AG	NIENTA	TA			MC/	MC/	MC/	
	P	GE	ANI	CM	M	P	TE	AJ		LI	CCNS	HA	UA	HA		
125 1.0 HA GF.2-1B, SUP:A TS:4420 TP:4114 SOL:3101 Versant mijlociu ondulat , EXPOZITIE S INC. 19 G ALTIUDINE: 770- 895 M. LITIERA:continua - normala TIP FLORA:Asperula-Dentaria Natural fundamental prod. mij relativ-plurien COMP.ACTUALA : 10 FA COMP.TEL : 8 FA 2 DT SORT:FA Gros si mijl.,cherestea VIRSTA EXPL.110 ani SEM.UUTIL:10FA SUBARBRET: DATE COMPL. Alte date complement. POL: ERZ: LUCRARI EXEC. LUCRARI PROP. T.SUCESIVE (insamintare) AJUTORAREA REG NATURALE INGRUJIREA SEMINTISULUI																
FA	8	IN	150	60	30	3			.6	RN	N	0.64	380	380	1.8	
FA	2	IN	70	28	23	3			.5	RN	N	0.16	61	61	1.5	
TOTAL			150				3					0.80	441	441	3.3	

DESCRIEREA STATIUNII SI ARBORETULUI		EIM	P	M.	VIR		C	AM	EL	PROVE-	VI	DENS	V O L U M			CRES
ARB	R	RE	STA	D	H	L	ES	AG	NIENTA	TA			MC/	MC/	MC/	
	P	GE	ANI	CM	M	P	TE	AJ		LI	CCNS	HA	UA	HA		
126 1.4 HA GF.2-1B, SUP:A TS:4410 TP:4116 SOL:3101 Versant superior ondulat , EXPOZITIE S INC. 25 G ALTIUDINE: 870 M. LITIERA:continua - normala TIP FLORA:Asperula-Dentaria Natural fundamental prod. inf relativ-plurien COMP.ACTUALA : 10 FA COMP.TEL : 8 FA 2 DR SORT:FA Mijl. si gros,cherestea VIRSTA EXPL.110 ani SEM.UUTIL:10FA SUBARBRET: Alun /0.1 PE 0.1S mixt DATE COMPL. 20% tulpini nesanat. Doborituri izolate Alte date complement. POL: ERZ: LUCRARI EXEC. LUCRARI PROP. T.PROGRESIVE (punere lumina) AJUTORAREA REG NATURALE INGRUJIREA SEMINTISULUI																
FA	8	LT	180	58	28	4			.6	RN	N	0.48	254	356	0.9	
FA	2	LT	130	30	25	4			.5	RN	N	0.12	53	74	0.4	
TOTAL			180				4					0.60	307	430	1.3	

DESCRIEREA STATIUNII SI ARBORETULUI		EIM	P	M.	VIR		C	AM	EL	PROVE-	VI	DENS	V O L U M			CRES
ARB	R	RE	STA	D	H	L	ES	AG	NIENTA	TA			MC/	MC/	MC/	
	P	GE	ANI	CM	M	P	TE	AJ		LI	CCNS	HA	UA	HA		
127 A 45.5 HA GF.1-2A, SUP:M TS:4420 TP:4114 SOL:3301 Versant ondulat , EXPOZITIE NV INC. 36 G ALTIUDINE: 860- 925 M. LITIERA:continua - normala TIP FLORA:Asperula-Dentaria Natural fundamental prod. mij plurien COMP.ACTUALA : 10 FA COMP.TEL : 8 FA 2 DT SORT: VIRSTA EXPL. SEM.UUTIL:10FA SUBARBRET: DATE COMPL. Alte date complement. POL: ERZ: LUCRARI EXEC. LUCRARI PROP. TAIERI DE CONSERVARE AJUTORAREA REG NATURALE INGRUJIREA SEMINTISULUI																
FA	4	IN	180	64	31	3			.7	RN	N	0.28	176	8008	0.6	
FA	5	IN	140	46	30	3			.7	RN	N	0.35	208	9464	1.0	
FA	1	IN	50	24	20	3			.4	RN	N	0.07	22	1001	0.7	
TOTAL			140				3					0.70	406	18473	2.3	

DESCRIEREA STATIUNII SI ARBORETULUI		EIM	P	M.	VIR		C	AM	EL	PROVE-	VI	DENS	V O L U M			CRES
ARB	R	RE	STA	D	H	L	ES	AG	NIENTA	TA			MC/	MC/	MC/	
	P	GE	ANI	CM	M	P	TE	AJ		LI	CCNS	HA	UA	HA		
127 C 1.9 HA GF.2-1B, SUP:A TS:4430 TP:4111 SOL:3301 Versant inferior ondulat , EXPOZITIE N INC. 30 G ALTIUDINE: 690- 820 M. LITIERA:continua - subtire TIP FLORA:Asperula-Dentaria Natural fundamental prod. sup relativ-echien COMP.ACTUALA : 10 FA COMP.TEL : 8 FA 2 DT SORT:FA F.gros,cher. sup.,darulaj VIRSTA EXPL.120 ani SEM.UUTIL: SUBARBRET: DATE COMPL. Doborituri izolate Uscare slaba Alte date complement. POL: ERZ: LUCRARI EXEC. LUCRARI PROP. RARITURI																
FA	10	IN	60	26	23	2			.5	RN	N	0.90	346	657	11.0	
TOTAL			60				2					0.90	346	657	11.0	

DESCRIBRE PARCELARA

DESCRIBRE PARCELARA

Romsilva R.A.

DESCRIEREA STATIONII SI ARBORETULUI		ELM	P	M.	VIR		C	AM	EL	PROVE-	VI	DENS	V O L U M			CRES
		ARB	R	RE	STA	D	H	L	ES	AG	NIENTA	TA				
			P	GE	ANI	CM	M	P	TE	AJ		LI	CONS	MC/HA	MC/UA	MC/HA
12 31.5 HA GF.2-1B, SUP:A TS:4420 TP:4114 SOL:3101 Versant undulat , EXPOZITIE NV INC. 33 G ALTITUDINE: 580- 810 M. LITIERA:continua - subtire TIP FLORA:Rubus hirtus Natural fundamental prod. mij relativ-echien COMP.ACTUALA : 9 FA 1 DR COMP.TEL : 9 FA 1 DR SORT:FA Gros si mijl.,cherestea VIRSTA EXPL.110 ani SEM.UUTIL: SUBARBORET: DATE COMPL. Alte date complement. POL: ERZ: LUCRARI EXEC. LUCRARI PROP. RARITURI		FA	9	IN	60	18	18	3		.4	RN	N	0.90	236	7434	9.1
		DR	1	P	50	20	21	3	PC	.4	NEC	N	0.10	40	1260	0.9
		TOTAL			60				3				1.00	276	8694	10.0

DESCRIEREA STATIONII SI ARBORETULUI		ELM	P	M.	VIR		C	AM	EL	PROVE-	VI	DENS	V O L U M			CRES
		ARB	R	RE	STA	D	H	L	ES	AG	NIENTA	TA				
			P	GE	ANI	CM	M	P	TE	AJ		LI	CONS	MC/HA	MC/UA	MC/HA
13 A 7.7 HA GF.2-1B, SUP:A TS:4430 TP:4111 SOL:3101 Versant undulat , EXPOZITIE V INC. 32 G ALTITUDINE: 820- 900 M. LITIERA:continua - subtire TIP FLORA:Rubus hirtus Artificial de prod. sup. echien COMP.ACTUALA : 10 MO COMP.TEL : 8 FA 2 DT SORT:MO Gros si f.gros,cherestea VIRSTA EXPL.110 ani SEM.UUTIL: SUBARBORET: DATE COMPL. Rupturi izolate Doborituri izolate Alte date complement. POL: ERZ: LUCRARI EXEC. LUCRARI PROP. RARITURI		MO	10	P	40	20	20	2		.3	NEC	N	1.00	438	3373	17.9
		TOTAL			40				2				1.00	438	3373	17.9

DESCRIEREA STATIONII SI ARBORETULUI		ELM	P	M.	VIR		C	AM	EL	PROVE-	VI	DENS	V O L U M			CRES
		ARB	R	RE	STA	D	H	L	ES	AG	NIENTA	TA				
			P	GE	ANI	CM	M	P	TE	AJ		LI	CONS	MC/HA	MC/UA	MC/HA
14 4.6 HA GF.2-1B, SUP:A TS:4430 TP:4111 SOL:3101 Versant undulat , EXPOZITIE S INC. 34 G ALTITUDINE: 560- 650 M. LITIERA:continua - subtire TIP FLORA:Asperula-Dentaria Artificial de prod. sup. echien COMP.ACTUALA : 10 MO COMP.TEL : 6 FA 2 DT SORT:MO Gros si f.gros,cherestea VIRSTA EXPL.110 ani SEM.UUTIL: SUBARBORET: DATE COMPL. Rupturi izolate Doborituri izolate Alte date complement. POL: ERZ: LUCRARI EXEC. LUCRARI PROP. RARITURI		MO	10	P	45	20	18	2		.3	NEC	N	1.00	377	1734	17.4
		TOTAL			45				2				1.00	377	1734	17.4

DESCRIEREA STATIONII SI ARBORETULUI		ELM	P	M.	VIR		C	AM	EL	PROVE-	VI	DENS	V O L U M			CRES
		ARB	R	RE	STA	D	H	L	ES	AG	NIENTA	TA				
			P	GE	ANI	CM	M	P	TE	AJ		LI	CONS	MC/HA	MC/UA	MC/HA
15 28.8 HA GF.2-1B, SUP:A TS:4420 TP:4114 SOL:3101 Versant undulat , EXPOZITIE E INC. 33 G ALTITUDINE: 569- 800 M. LITIERA:continua - subtire TIP FLORA:Rubus hirtus Natural fundamental prod. mij relativ-echien COMP.ACTUALA : 10 FA COMP.TEL : 8 FA 2 DR SORT:FA Gros si mijl.,cherestea VIRSTA EXPL.110 ani SEM.UUTIL: SUBARBORET: DATE COMPL. Roca la suprafata/0,1S Uscare slaba Doborituri izolate Alte date complement. POL: ERZ: LUCRARI EXEC. LUCRARI PROP. RARITURI		FA	10	IN	40	16	16	3		.4	RN	N	1.00	220	6336	9.9
		TOTAL			40				3				1.00	220	6336	9.9

DESCRIERE ENCELAARA

DESCRIERE ENCELAARA

Romsilva R.A.

DESCRIEREA STATIONII SI ARBORETULUI		EIM	P	M.	VIR			C	AM	EL	PROVE-	VI	DENS	V O L U M			CRES	
		ARB	R	RE	STA	D	H	L	ES	AG	NIENTA	TA						
			P	GE	ANI	CM	M	P	TE	AJ		LI	CONS	MC/HA	MC/UA	MC/HA		
1 7.8 HA GF.1-2A, SUP:M TS:4331 TP:4151 SOL:3305 Versant ondulat , EXPOZITIE SE INC. 38 G ALTITUDINE: 520- 660 M. LITIERA:continua - subtine TIP FLORA:Asperula-Dentaria Natural fundamental prod. inf relativ-plurien COMP.ACTUALA : 9 FA 1 CA COMP.TEL : 8 FA 2 DT SORT: VIRSTA EXPL. SEM.UUTIL: SUBARBORET: DATE COMPL. 60% tulpini nesanat. Roca la suprafata/0,1S Alte date complement. POL: ERZ: LUCRARI EXEC. LUCRARI PROP. T.IGIENA		FA	3	LT	140	46	19	5	I	.4	RN	S	0.21	60	468	0.4		
		FA	6	LT	75	26	19	4	.5	RN	S	0.42	120	936	3.1			
		CA	1	LT	75	24	16	5	M	.4	RN	S	0.07	13	101	0.3		
		TOTAL			75			4					0.70	193	1505	3.8		

DESCRIEREA STATIONII SI ARBORETULUI		EIM	P	M.	VIR			C	AM	EL	PROVE-	VI	DENS	V O L U M			CRES
		ARB	R	RE	STA	D	H	L	ES	AG	NIENTA	TA					
			P	GE	ANI	CM	M	P	TE	AJ		LI	CONS	MC/HA	MC/UA	MC/HA	
2 3.9 HA GF.1-2A, SUP:M TS:4430 TP:4111 SOL:3101 Versant ondulat , EXPOZITIE E INC. 36 G ALTITUDINE: 550- 660 M. LITIERA:continua - subtine TIP FLORA:Asperula-Dentaria Natural fundamental prod. sup relativ-echien COMP.ACTUALA : 8 FA 2 MO COMP.TEL : 8 FA 2 MO SORT: VIRSTA EXPL. SEM.UUTIL: SUBARBORET: DATE COMPL. Rupturi izolate Doborituri izolate Uscare slaba Alte date complement. POL: ERZ: LUCRARI EXEC. LUCRARI PROP. RARITURI		FA	8	LT	40	14	16	2	.4	RN	N	0.80	176	686	10.0		
		MO	2	P	40	18	18	2	PM	.4	NEC	N	0.20	75	293	3.6	
		TOTAL			40			2					1.00	251	979	13.6	

DESCRIEREA STATIONII SI ARBORETULUI		EIM	P	M.	VIR			C	AM	EL	PROVE-	VI	DENS	V O L U M			CRES
		ARB	R	RE	STA	D	H	L	ES	AG	NIENTA	TA					
			P	GE	ANI	CM	M	P	TE	AJ		LI	CONS	MC/HA	MC/UA	MC/HA	
5 35.9 HA GF.2-1B, SUP:A TS:4420 TP:4114 SOL:3301 Versant ondulat , EXPOZITIE SE INC. 32 G ALTITUDINE: 590- 940 M. LITIERA:continua - normala TIP FLORA:Rubus hirtus Natural fundamental prod. mij relativ-echien COMP.ACTUALA : 8 FA 1 MO 1 DU COMP.TEL : 8 FA 2 DR SORT:FA Gros si mijl.,cherestea VIRSTA EXPL.110 ani SEM.UUTIL: SUBARBORET: DATE COMPL. Doborituri izolate Rupturi izolate Uscare slaba Alte date complement. POL: ERZ: LUCRARI EXEC. LUCRARI PROP. RARITURI		FA	8	IN	50	16	17	3	.4	RN	N	0.72	174	6247	7.3		
		MO	1	P	45	26	20	2	I	.5	NEC	N	0.09	39	1400	1.6	
		DU	1	P	45	28	22	2	I	.5	NEC	N	0.09	46	1651	1.5	
		TOTAL			50			3					0.90	259	9298	10.4	

DESCRIEREA STATIONII SI ARBORETULUI		EIM	P	M.	VIR			C	AM	EL	PROVE-	VI	DENS	V O L U M			CRES
		ARB	R	RE	STA	D	H	L	ES	AG	NIENTA	TA					
			P	GE	ANI	CM	M	P	TE	AJ		LI	CONS	MC/HA	MC/UA	MC/HA	
7 A 18.6 HA GF.2-1B, SUP:A TS:4430 TP:4111 SOL:3101 Versant ondulat , EXPOZITIE SE INC. 32 G ALTITUDINE: 560- 810 M. LITIERA:continua - normala TIP FLORA:Asperula-Dentaria Natural fundamental prod. sup relativ-echien COMP.ACTUALA : 10 FA COMP.TEL : 9 FA 1 DR SORT:FA F.gros,cher. sup.,derulaj VIRSTA EXPL.120 ani SEM.UUTIL: SUBARBORET: DATE COMPL. Doborituri izolate Uscare slaba Alte date complement. POL: ERZ: LUCRARI EXEC. LUCRARI PROP. RARITURI		FA	10	IN	50	18	17	2	.4	RN	N	1.00	241	4483	12.8		
		TOTAL			50			2					1.00	241	4483	12.8	

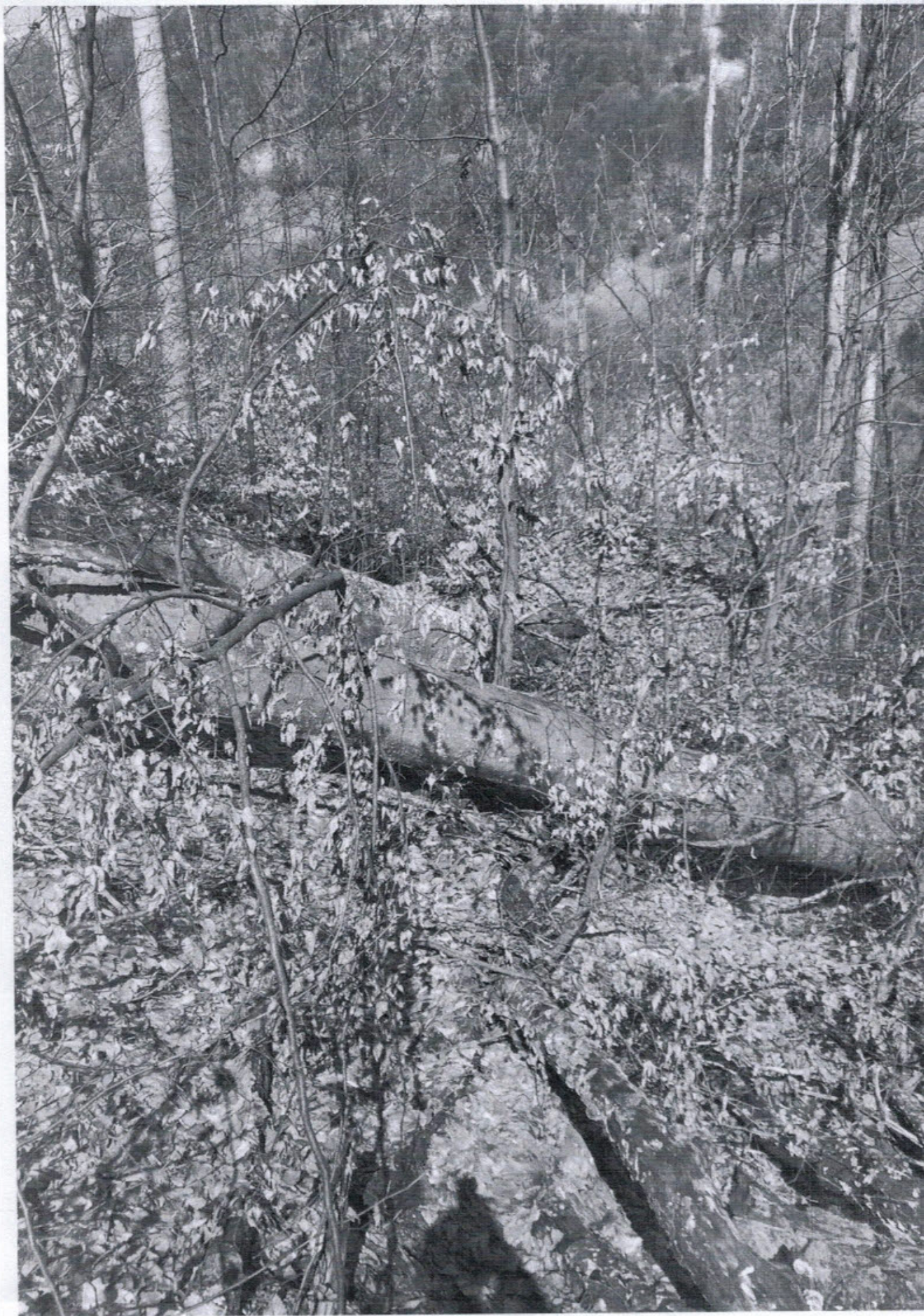

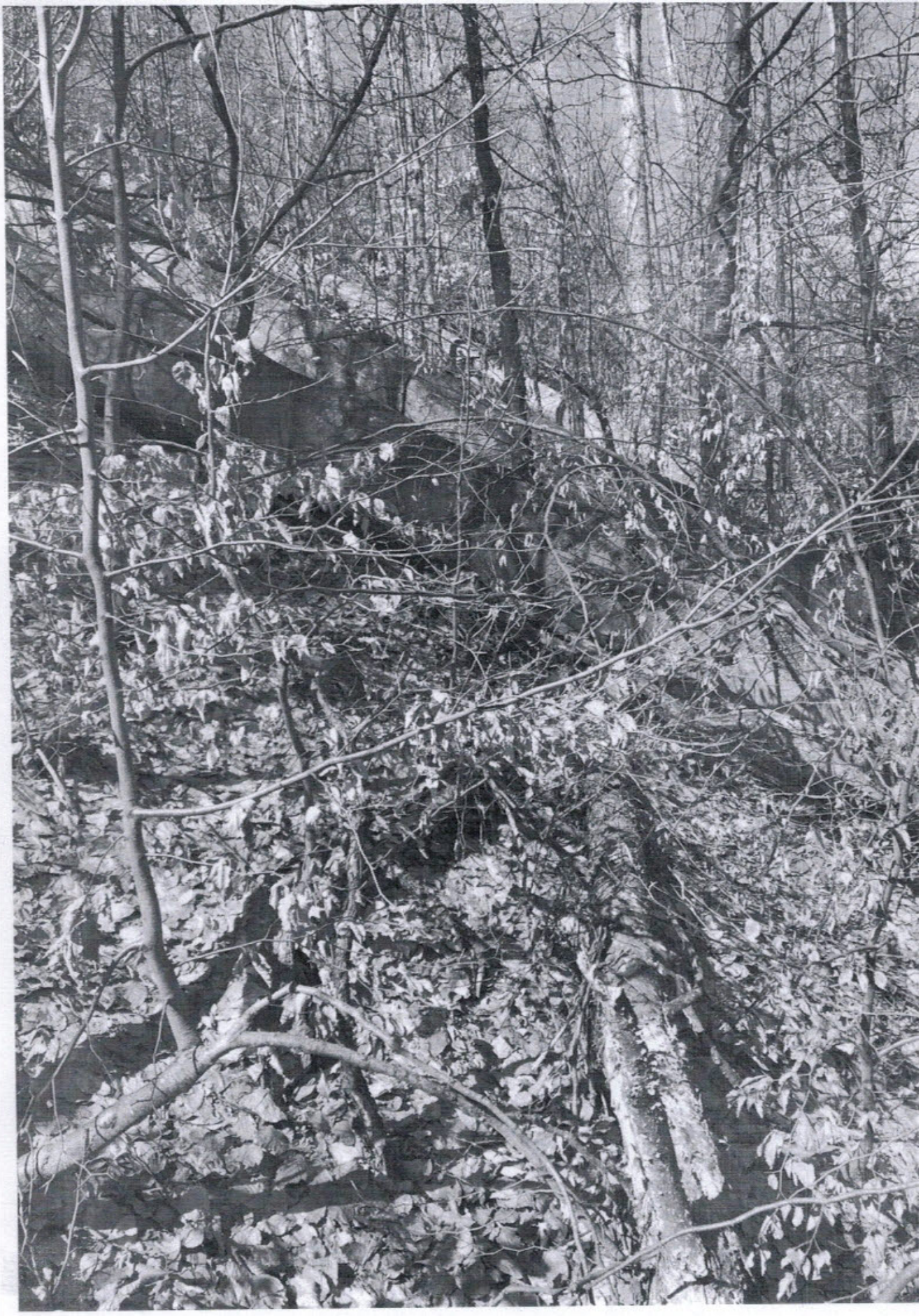

AVIZ CTAS nr. 956 din 14.12.2017
pentru amenajamentul silvic al fondului forestier proprietate privată aparținând
Composesoratului Groșii Țibleșului, Unitatea de Producție I Groșii Țibleșului, județul Maramureș

1. Au participat la ședința de avizare:

Președinte de ședință: Dănuț Iacob

Membri CTAS: Ciprian Bădescu, Florin Achim, Marian Tudoran, Eduard Voican, Banu Constantin, Gabriel Duduman, Gheorghe Gheorghită, Macău Cristian, Cristea Marius

2. Din analiza făcută în cadrul ședinței de avizare a rezultat:

- amenajamentul silvic al fondului forestier, proprietate privată aparținând Composesoratului Groșii Țibleșului, Unitatea de Producție I Groșii Țibleșului, județul Maramureș, s-a elaborat de S.C. Scalini Proiect SRL Brașov, șef proiect ing. Mihai Maței, expert CTAP ing. Ilie Andrei.

- amenajamentul silvic al fondului forestier, proprietate privată aparținând Composesoratului Groșii Țibleșului, Unitatea de Producție I Groșii Țibleșului, județul Maramureș, a fost avizat cu procesul verbal CTAP nr. 2 din 04.04.2017, recepționat de beneficiar și verificat de Garda Forestieră Cluj.

- perioada de aplicare a amenajamentului silvic al fondului forestier, proprietate privată aparținând Composesoratului Groșii Țibleșului, Unitatea de Producție I Groșii Țibleșului, județul Maramureș este 01.01.2017 - 31.12.2026.

3. Cu ocazia examinării amenajamentului, Comisia a constatat următoarele:

Documentele privind proprietatea: Titlurile de proprietate nr. 1235 din 07.02.2003, nr. 2105 din 12.06.2003, nr. 3629 din 14.07.2004, nr. 4585 din 03.10.2005 și nr. 20566 din 25.11.2009.

Suprafața inclusă în amenajament este de 947,3 ha, a făcut parte din O.S. Groșii Țibleșului (U.P. V Minghet și U.P. VI Țibleș) și are ca folosințe: păduri și terenuri destinate împăduririi sau reîmpăduririi - 946,5 ha și terenuri afectate gospodăririi silvice - 0,8 ha.

- Suprafața încadrată în grupa I funcțională este de 155,8 ha;

- Suprafața încadrată în grupa a II a funcțională este de 790,7 ha.

- Structura fondului forestier (date medii):

compoziție: 86FA 12MO 1DU ICA; vârsta medie: 70 ani; volumul la ha: 291 m³; consistența medie: 0,88; clasa de producție medie: II.8; indicele de creștere curentă: 8,8 m³/an/ha; fond lemnos total: 275508 m³.

Procesul de producție s-a organizat în următoarele subunități de gospodărire:

S.U.P. A - Codru regulat - sortimente obișnuite:.....790,7 ha;
S.U.P. M - Păduri supuse regimului de conservare deosebită:.....155,8 ha.

Bazele de amenajare:

- regim: codru;

- compoziția țel: corespunzătoare tipului natural fundamental de pădure pentru arboretele exploatabile și compoziția țel la exploatabilitate pentru celelalte arborete;

- tratamente: tăieri progresive și tăieri succesive;

- exploatabilitatea: de protecție pentru arboretele încadrate în grupa I funcțională și tehnică pentru arboretele încadrate în grupa a II a funcțională;

- ciclu: S.U.P. A - 110 ani.

Posibilitatea:

- Posibilitatea de produse principale: 1617 m³/an;

- Volum de recoltat din produse secundare: 2675 m³/an, din care rărituri 2675 m³/an;

- Volum maxim posibil de extras prin lucrări de conservare: 308 m³/an.

CONFORM CU
ORIGINALUL



Lucrări prevăzute în deceniul în curs:

- asigurarea regenerării naturale: 44,0 ha;
- îngrijirea culturilor tinere: 64,5 ha;
- degajări: 17,1 ha;
- curățiri: -;
- rărituri: 649,1 ha, 26750 m³;
- tăieri de regenerare: 99,1 ha, 16170 m³, din care:
 - tăieri progresive: 57,6 ha, 10939 m³;
 - tăieri succesive: 41,5 ha, 5231 m³;
- tăieri de igienă: 95,6 ha, 828 m³;
- lucrări de conservare: 77,4 ha, 3083 m³;
- împăduriri: 33,1 ha.

4. Concluzii rezultate:

Se propune avizarea favorabilă a amenajamentului silvic al fondului forestier, proprietate privată aparținând Composesoratului Groșii Țibleșului, Unitatea de Producție I Groșii Țibleșului, județul Maramureș. Beneficiarul are obligația de a parcurge procedura legală de avizare de mediu, conform H.G. 1076/2004 privind stabilirea procedurii de realizare a evaluării de mediu pentru planuri și programe.

5. Comisia:

AVIZEAZĂ FAVORABIL

Amenajamentul silvic al fondului forestier proprietate privată aparținând Composesoratului Groșii Țibleșului, Unitatea de Producție I Groșii Țibleșului, județul Maramureș

6. Difuzarea prezentului aviz către toți factorii interesați se va face prin grija secretariatului AS din minister.

Președinte CTAS,
Secretar de Stat

Istrate ȘTEȚCO



CONFORM CU
ORIGINALUL

