

Nr. 1778 din 07.10.2021

NOTIFICARE

**Către,
GARDA FORESTIERA CLUJ**

In conformitate cu OM 767/23.07.2018 va notificam ca pe suprafetele de fond forestier administrate de catre OCOLUL SILVIC PLAIURILE HENIULUI RA., apartinand proprietarului comuna Lesu au aparut in cursul anului 2021 produse accidentale avand ca factor destabilizator in principal vantul (doboraturi si rupturi) si Ipidae . Mentionam faptul ca aceste produse accidentale sunt dispersate pe suprafata arboretelor, nefiind in situatiile prevazute de OM 766/23.07.2018 - actualizata, cu privire la modificarea prevederilor amenajamentului silvic, produsele accidentale I incadrandu-se in posibilitatea anuala recalculata pentru UP II Sesuri, datele din din APV care necesita verificare si aprobare sunt prezentate in tabelul de mai jos :

Anexam fotocopii dupa actele de punere in valoare in faza verificat, fotocopii dupa descrierea parcelara a unitatilor afectate si avizul CTAS nr 561 din 20.02.2014.

TABEL PRIVIND DATELE AFERENTE APV-URILOR CE NECESITA VERIFICARE SI APROBARE CONFORM OM 767/23.07.2018 , ART.5

Nr. crt.	Proprietar	APV DENUMIRE	UP	ua	Tratament fel taiere	Suprafata (ha)	Volum (mc)	Data marcarii	Act normativ in baza caruia se face solicitarea		Oservatii
									tip act	nr./an	
2	COMUNA LESU	Bila(1346)	II	52A%,52D%,53B%	ACC I	4.5	134.84	04.10.2021	OM	767/23.07.2018	APV suprapus Zona tampon PNM Rodna

Cu respect,

SEF OCOL,
ING. AVRAM EMIL



RESPONSABIL COMP. FF,
ING. HĂDĂRĂU VASILE

ACT DE PUNERE ÎN VALOARE NR. 2100175801180

Unitate de Producție: II - Șesuri
 Denumire A.P.V.: 1346 Bila

Suprafață totală act - (ha): 4.5 Tratament: T. PRODUSE ACCIDENTALE I Natura Produsului: PRODUSE ACCIDENTALE Tehnologia de Exploatare: TRUNCHIURI SI CATARGE Data inventarierii: 04.10.2021 Anul exploatării: 2021 Procedeeul de inventariere: FIR CU FIR Ciocan forma CIRCULARĂ nr.: PPBN1305	Informații privind N.T.S.M.	Grupa de specii	Nr. de arbori	Volum
	Stâncării pe - (ha): Arbori putregăioși - (buc): cu un volum de - (mc): Iescării - (buc): cu un volum de - (mc):	Rășinoase FAG Quercinee Diverse tari Diverse moi	130	134.84
	Total:		130	134.84

Specia	SORTARE DIMENSIONALĂ							Lemn lucru	Coajă	Lemn de foc		Volum brut
	G1	G2	G3	M1	M2	M3	LS			Total	VF	
MOLID	30.94	45.37	11.39	7.40	2.53		0.80	98.43	9.43	26.98		134.84
TOTAL	30.94	45.37	11.39	7.40	2.53		0.80	98.43	9.43	26.98		134.84

U.A.	Suprafață ha	Vârsta ani	Panta G	Seminiș utilizabil				Total volum brut
				%	S. tot	Compoziție		
53 B	15.30	114	32.00			0		16.29
52 A	12.30	109	36.00			0		107.43
52 D	7.70	129	36.00			0		11.12
Total	35.30							134.84

U.A.	MO	Volum
53 B	16.29	16.29
52 A	107.43	107.43
52 D	11.12	11.12
Total	134.84	134.84

U.A.	Specia	Diametre		Înălțimi		Vârsta	Vol. arb	Nr. arb	Crestere	Sortare dimensională							Coajă	Lemn foc		Volum brut
		dt	dca	ht	hc					G1	G2	G3	M1	M2	M3	LS		Total	VF	
53 B	MO	43.56	43.56	28.00	28.00	114	1.81	9		7.68	3.71	0.63	0.36	0.18		0.03	1.13	2.57		16.29
Total U.A.: 53 B									9	7.68	3.71	0.63	0.36	0.18	0.03	1.13	2.57		16.29	
52 A	MO	33.36	35.00	23.12	23.12	109	0.99	109		21.64	38.12	9.96	6.57	2.17		0.73	7.67	20.57		107.43
Total U.A.: 52 A									109	21.64	38.12	9.96	6.57	2.17	0.73	7.67	20.57		107.43	
52 D	MO	32.67	32.67	23.58	23.58	129	0.93	12		1.62	3.54	0.80	0.47	0.18		0.04	0.63	3.84		11.12
Total U.A.: 52 D									12	1.62	3.54	0.80	0.47	0.18	0.04	0.63	3.84		11.12	
Total General U.A.									130	30.94	45.37	11.39	7.40	2.53	0.80	9.43	26.98		134.84	

Șef Ocol,
 AVRAM EMIL



Întocmit,

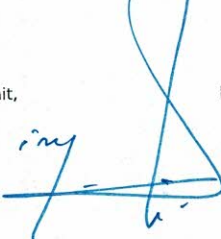

Birou Fond Forestier,

Verificat,

O. S. Plăușele Heniului R.H. P. 1346 Bila
U.P. II Seouri u.s. 52A, 52B, 53B

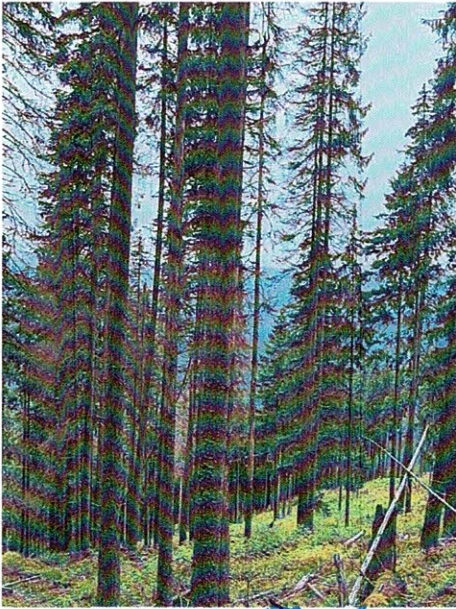

u.s. 53 B

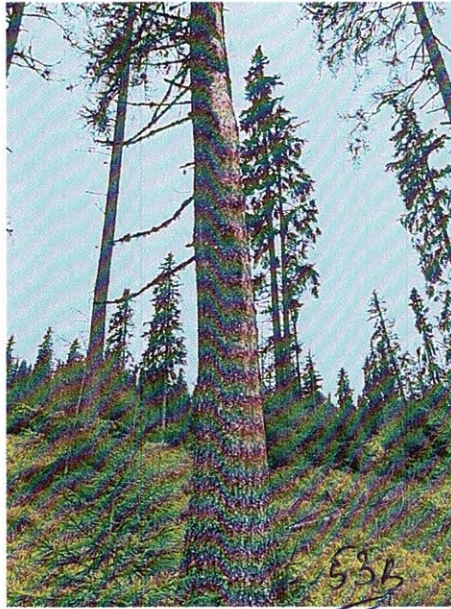

53B

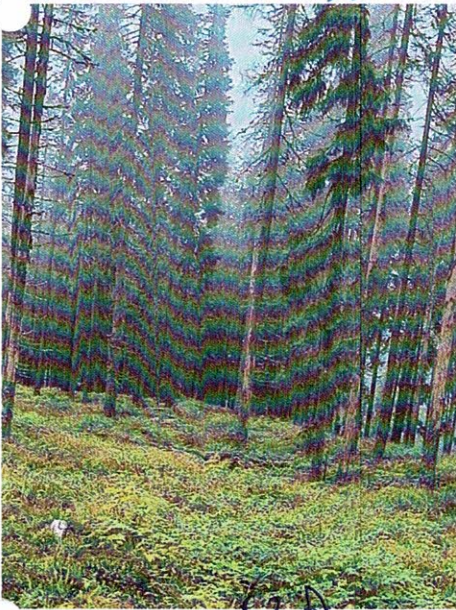
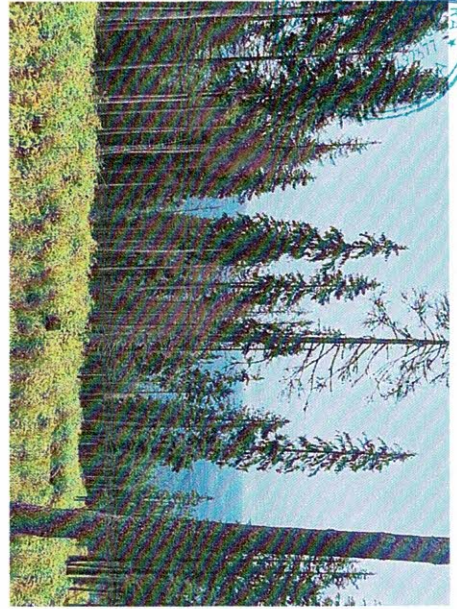

u.s. 52A

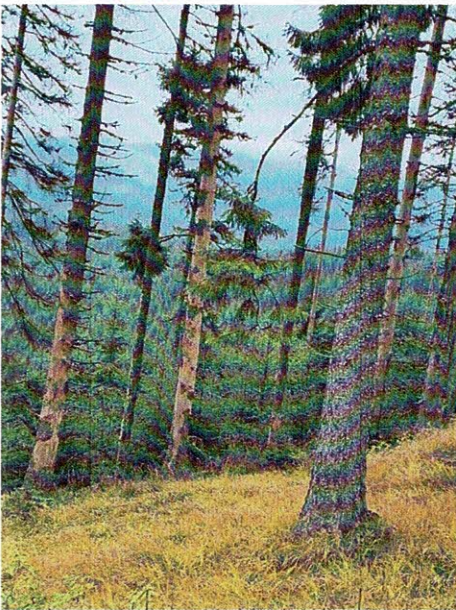
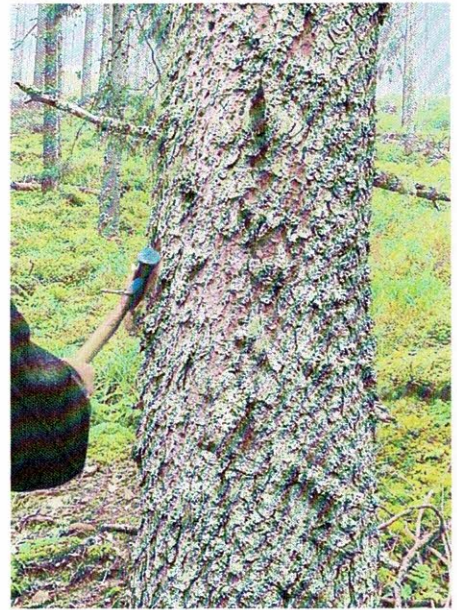

u.s. 52A

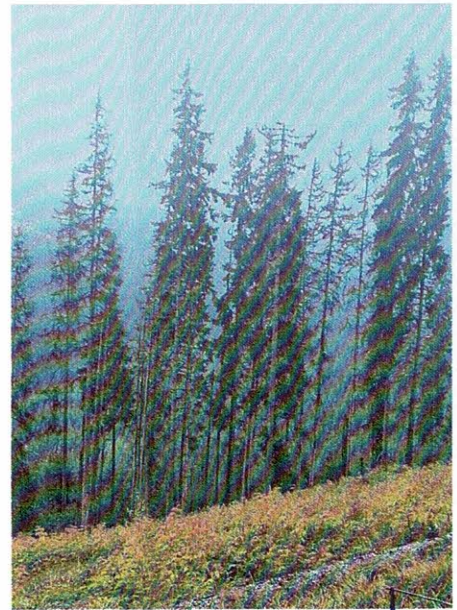
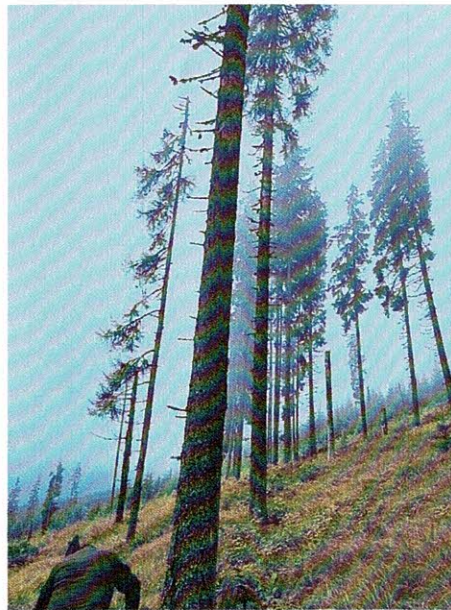

Teren:
ing. Hroam Emil
Data 04.10.2021

<p>53 B 15,3 HA GF:1-5L SUP:A TS:2332 TP:1113 SOL: 3301 Vers. super. ondulat, EXPOZ.: N ÎNCLINAREA : 32 G, ALTITUDINE: 1300,0 - 1560,0 M. LIT: subț. într. TIPFL: Oxalis - Dentaria Nat. fundam. de prod. mijl. rel. echien COMPOZIȚIA ACTUALĂ: 10MO COMPOZIȚIA ȚEL: 10MO SORT: MO Gros, cherest. VÂRSTA EXP:100 ani</p> <p>SEM UTIL: 10MO /0,3 S, mixt SUBARB:Alun /0,1 pe 0,1S mixt DATECOMP:Uscare slabă, Alte date compl.,</p> <p>POL: ERZ LUCRĂRIEXEC.:2006 - Împăduriri(poieni și goluri); 2010 - T. accidentale LUCRĂRIPROP.:T. succesive margine de masiv ajutorarea regenerării naturale îngrijirea semințișului</p>													ELM	P	M	VIR			C	AM	EL	PROVE-	VI	DENS	VOLUM		CRES
ARB	R	RE	STA	D	H	L	ES	AG	NIENȚA	TA	-	MC/	MC/	MC/													
	P	GE	ANI	CM	M	P	TE	AJ		LI	CONS	HA	UA	HA													
MO	10	IN	105	36	26	3		5	RN	N	0,60	246	3764	3,8													
Total			105				3				0,6	246	3764	3,8													

<p>53 C 9,4 HA GF:1-2C, 5I, 5L SUP:M TS:2311 TP:1153 SOL: 4102 Vers. super. ondulat, EXPOZ.: N ÎNCLINAREA : 34 G, ALTITUDINE: 1520,0 - 1640,0 M. LIT: lipsă TIPFL: Vaccinium Nat. fundam. de prod. infer. rel. echien COMPOZIȚIA ACTUALĂ: 10MO COMPOZIȚIA ȚEL: 10MO SORT: MO Mijl.-gros,cel.,constr.,cher. VÂRSTA EXP:</p> <p>SEM UTIL: 10MO /0,3 S, mixt SUBARB: DATECOMP:Uscare slabă, Doborâturi izolate, Rupturi izolate,Alte date compl.,</p> <p>POL: ERZ LUCRĂRIEXEC.: LUCRĂRIPROP.:T. conservare ajutorarea regenerării naturale</p>													ELM	P	M	VIR			C	AM	EL	PROVE-	VI	DENS	VOLUM		CRES
ARB	R	RE	STA	D	H	L	ES	AG	NIENȚA	TA	-	MC/	MC/	MC/													
	P	GE	ANI	CM	M	P	TE	AJ		LI	CONS	HA	UA	HA													
MO	10	IN	130	38	24	4		4	RN	S	0,70	395	3713	2,6													
Total			130				4				0,7	395	3713	2,6													

<p>53 D 0,5 HA GF:1-2C, 5I, 5L SUP:M TS:2311 TP:1153 SOL: 4102 Vers. super. ondulat, EXPOZ.: N ÎNCLINAREA : 28 G, ALTITUDINE: 1590,0 M. LIT: lipsă TIPFL: Vaccinium Nat. fundam. de prod. infer. rel. echien COMPOZIȚIA ACTUALĂ: 10MO COMPOZIȚIA ȚEL: 10MO SORT: VÂRSTA EXP:</p> <p>SEM UTIL: SUBARB: DATECOMP:Alte date compl.,</p> <p>POL: ERZ LUCRĂRIEXEC.: LUCRĂRIPROP.:T. igienă</p>													ELM	P	M	VIR			C	AM	EL	PROVE-	VI	DENS	VOLUM		CRES
ARB	R	RE	STA	D	H	L	ES	AG	NIENȚA	TA	-	MC/	MC/	MC/													
	P	GE	ANI	CM	M	P	TE	AJ		LI	CONS	HA	UA	HA													
MO	10	IN	30	10	8	4		0	RN	S	0,70	79	40	69													
Total			30				4				0,7	79	40	69													

<p>53 E 0,6 HA GF:1-2C, 5L SUP:M TS:2311 TP:1153 SOL: 4102 Vers. super. ondulat, EXPOZ.: N ÎNCLINAREA : 30 G, ALTITUDINE: 1650,0 M. LIT: lipsă TIPFL: Vaccinium Nat. fundam. de prod. infer. rel. echien COMPOZIȚIA ACTUALĂ: 10MO COMPOZIȚIA ȚEL: 10MO SORT: VÂRSTA EXP:</p> <p>SEM UTIL: SUBARB: DATECOMP:Alte date compl.,</p> <p>POL: ERZ LUCRĂRIEXEC.: LUCRĂRIPROP.:T. igienă</p>													ELM	P	M	VIR			C	AM	EL	PROVE-	VI	DENS	VOLUM		CRES
ARB	R	RE	STA	D	H	L	ES	AG	NIENȚA	TA	-	MC/	MC/	MC/													
	P	GE	ANI	CM	M	P	TE	AJ		LI	CONS	HA	UA	HA													
MO	10	IN	45	16	12	4		0	RN	S	0,70	147	88	7,6													
Total			45				4				0,7	147	88	7,6													

*Conform cu
originalul*



51 A 23,5 HA GF:1-5L SUP:A TS:2332 TP:1113 SOL: 4101 Vers. infer. ondulat, EXPOZ.: SV ÎNCLINAREA : 26 G, ALTITUDINE: 1220,0 - 1440,0 M. LIT: lipsă TIPFL: Oxalis - Dentaria Artificial de prod. mijl. rel. echien COMPOZIȚIA ACTUALĂ: 10MO COMPOZIȚIA ȚEL: 10MO SORT: MO Gros, cherest. VÂRSTA EXP:100 ani													ELM	P	M	VIR			C	AM	EL	PROVE-	VI	DENS	VOLUM		CRES
													ARB	R	RE	STA	D	H	L	ES	AG	NIENȚA	TA	-	MC/	MC/	MC/
														P	GE	ANI	CM	M	P	TE	AJ		LI	CONS	HA	UA	HA
													MO	3	P	30	16	13	3	M	0	NEC	N	0,21	49	1152	28
													MO	7	P	20	10	8	3		0	NEC	N	0,49	55	1293	52
SEM UTIL:																											
SUBARB:																											
DATECOMP:Alte date compl.,																											
POL: ERZ																											
LUCRĂRIEXEC.:																											
LUCRĂRIPROP.:T. igienă																											
Total																20			3					0,7	104	2445	80

51 B 5,7 HA GF:1-2A, 5L SUP:M TS:2312 TP:1151 SOL: 4101 Vers. super. ondulat, EXPOZ.: SV ÎNCLINAREA : 36 G, ALTITUDINE: 1400,0 - 1540,0 M. LIT: cont. subț. TIPFL: Vaccinium Nat. fundam. de prod. mijl. rel. echien COMPOZIȚIA ACTUALĂ: 10MO COMPOZIȚIA ȚEL: 10MO SORT: VÂRSTA EXP:													ELM	P	M	VIR			C	AM	EL	PROVE-	VI	DENS	VOLUM		CRES
													ARB	R	RE	STA	D	H	L	ES	AG	NIENȚA	TA	-	MC/	MC/	MC/
														P	GE	ANI	CM	M	P	TE	AJ		LI	CONS	HA	UA	HA
													MO	10	IN	115	40	28	3		6	RN	N	0,70	486	2770	36
SEM UTIL: 10MO /0,1 S, mixt																											
SUBARB:																											
DATECOMP:Rocă la supraf. pe 0,1/S, Alte date compl.,																											
POL: ERZ																											
LUCRĂRIEXEC.:2010 - T. accidentale																											
LUCRĂRIPROP.:T. conservare ajutorarea regenerării naturale																											
Total																115			3					0,7	486	2770	36

52 A 12,3 HA GF:1-2A, 5L SUP:M TS:2312 TP:1151 SOL: 4101 Versant ondulat, EXPOZ.: SV ÎNCLINAREA : 36 G, ALTITUDINE: 1360,0 - 1520,0 M. LIT: subț. într. TIPFL: Vaccinium Nat. fundam. de prod. mijl. rel. echien COMPOZIȚIA ACTUALĂ: 10MO COMPOZIȚIA ȚEL: 10MO SORT: MO Gros, cherest. VÂRSTA EXP:													ELM	P	M	VIR			C	AM	EL	PROVE-	VI	DENS	VOLUM		CRES
													ARB	R	RE	STA	D	H	L	ES	AG	NIENȚA	TA	-	MC/	MC/	MC/
														P	GE	ANI	CM	M	P	TE	AJ		LI	CONS	HA	UA	HA
													MO	10	IN	100	36	26	3		6	RN	N	0,70	441	5424	49
SEM UTIL: 10MO /0,2 S, mixt																											
SUBARB:																											
DATECOMP:Uscare slabă, Doborâturi izolate, Rupturi izolate,Alte date compl.,																											
POL: ERZ																											
LUCRĂRIEXEC.:2003 - Împăduriri(poieni și goluri); 2010 - T. accidentale																											
LUCRĂRIPROP.:T. conservare ajutorarea regenerării naturale																											
Total																100			3					0,7	441	5424	49

52 B 14,1 HA GF:1-5L SUP:A TS:2332 TP:1113 SOL: 4101 Vers. infer. ondulat, EXPOZ.: NE ÎNCLINAREA : 28 G, ALTITUDINE: 1120,0 - 1360,0 M. LIT: subț. într. TIPFL: Oxalis - Dentaria Artificial de prod. mijl. rel. echien COMPOZIȚIA ACTUALĂ: 10MO COMPOZIȚIA ȚEL: 10MO SORT: MO Gros, cherest. VÂRSTA EXP:100 ani													ELM	P	M	VIR			C	AM	EL	PROVE-	VI	DENS	VOLUM		CRES
													ARB	R	RE	STA	D	H	L	ES	AG	NIENȚA	TA	-	MC/	MC/	MC/
														P	GE	ANI	CM	M	P	TE	AJ		LI	CONS	HA	UA	HA
													MO	6	P	30	16	13	3		4	NEC	N	0,60	141	1988	79
													MO	4	IN	40	22	16	3	M	2	RN	N	0,40	127	1791	56
SEM UTIL:																											
SUBARB:																											
DATECOMP:Alte date compl.,																											
POL: ERZ																											
LUCRĂRIEXEC.:																											
LUCRĂRIPROP.:rărituri																											
rărituri																											
Total																30			3					1,0	268	3779	135

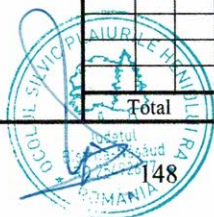

52 C 9,6 HA GF:1-5L SUP:A TS:2332 TP:1113 SOL: 4101 Vers. super. ondulat, EXPOZ.: NE ÎNCLINAREA : 28 G, ALTITUDINE: 1300,0 - 1440,0 M. LIT: lipsă TIPFL: Oxalis - Dentaria Artificial de prod. mijl. rel. echien COMPOZIȚIA ACTUALĂ: 10MO COMPOZIȚIA ȚEL: 10MO SORT: MO Gros, chereșt. VÂRSTA EXP:100 ani													ELM	P	M	VIR			C	AM	EL	PROVE-	VI	DENS	VOLUM		CRES
													ARB	R	RE	STA	D	H	L	ES	AG	NIENȚA	TA	-	MC/	MC/	MC/
														P	GE	ANI	CM	M	P	TE	AJ		LI	CONS	HA	UA	HA
													MO	4	IN	25	12	10	3	M	0	RN	N	028	45	432	35
													MO	6	P	20	10	8	3		0	NEC	N	042	48	461	45
SEM UTIL:																											
SUBARB:																											
DATECOMP:Alte date compl.,																											
POL: ERZ:																											
LUCRĂRIEXEC.:																											
LUCRĂRIPROP.:T. igienă																											
Total																25				3				07	93	893	80

52 D 7,7 HA GF:1-2A, 5L SUP:M TS:2311 TP:1153 SOL: 3301 Vers. super. ondulat, EXPOZ.: NE ÎNCLINAREA : 36 G, ALTITUDINE: 1520,0 - 1580,0 M. LIT: cont. subț. TIPFL: Vaccinium Nat. fundam. de prod. infer. rel. echien COMPOZIȚIA ACTUALĂ: 10MO COMPOZIȚIA ȚEL: 10MO SORT: VÂRSTA EXP:													ELM	P	M	VIR			C	AM	EL	PROVE-	VI	DENS	VOLUM		CRES
													ARB	R	RE	STA	D	H	L	ES	AG	NIENȚA	TA	-	MC/	MC/	MC/
														P	GE	ANI	CM	M	P	TE	AJ		LI	CONS	HA	UA	HA
													MO	10	IN	120	36	26	4		4	RN	FS	060	378	2911	23
SEM UTIL: 10MO /0,3 S, mixt																											
SUBARB:																											
DATECOMP:Atac slab de dăunăt., Rupturi izolate, Doborâturi izolate,Alte date compl.,																											
POL: ERZ:																											
LUCRĂRIEXEC.:2012 - T. accidentale																											
LUCRĂRIPROP.:T. conservare ajutorarea regenerării naturale																											
Total																120				4				06	378	2911	23

52 E 1,2 HA GF:1-5L SUP:A TS:2331 TP:1152 SOL: 4101 Vers. mijl. ondulat, EXPOZ.: NE ÎNCLINAREA : 26 G, ALTITUDINE: 1450,0 M. LIT: lipsă TIPFL: Oxalis - Dentaria Nat. fundam. de prod. infer. rel. echien COMPOZIȚIA ACTUALĂ: 10MO COMPOZIȚIA ȚEL: 10MO SORT: MO Mijl.-gros,cel.,constr.,cher. VÂRSTA EXP:100 ani													ELM	P	M	VIR			C	AM	EL	PROVE-	VI	DENS	VOLUM		CRES
													ARB	R	RE	STA	D	H	L	ES	AG	NIENȚA	TA	-	MC/	MC/	MC/
														P	GE	ANI	CM	M	P	TE	AJ		LI	CONS	HA	UA	HA
													MO	10	IN	20	8	6	4		0	RN	N	060	41	49	32
SEM UTIL:																											
SUBARB:																											
DATECOMP:Alte date compl.,																											
POL: ERZ:																											
LUCRĂRIEXEC.:																											
LUCRĂRIPROP.:îngrijirea culturilor, completări																											
Total																20				4				06	41	49	32

52 F 1,8 HA GF:1-5L SUP:A TS:2332 TP:1113 SOL: 4101 Versant ondulat, EXPOZ.: NE ÎNCLINAREA : 30 G, ALTITUDINE: 1260,0 - 1360,0 M. LIT: subț. într. TIPFL: Oxalis - Dentaria Nat. fundam. de prod. mijl. rel. echien COMPOZIȚIA ACTUALĂ: 10MO COMPOZIȚIA ȚEL: 10MO SORT: MO Gros, chereșt. VÂRSTA EXP:100 ani													ELM	P	M	VIR			C	AM	EL	PROVE-	VI	DENS	VOLUM		CRES
													ARB	R	RE	STA	D	H	L	ES	AG	NIENȚA	TA	-	MC/	MC/	MC/
														P	GE	ANI	CM	M	P	TE	AJ		LI	CONS	HA	UA	HA
													MO	10	IN	120	36	27	3		6	RN	N	040	219	394	18
SEM UTIL: 10MO /0,5 S, mixt																											
SUBARB:																											
DATECOMP:Atac slab de dăunăt., Uscare slabă, Alte date compl.,																											
POL: ERZ:																											
LUCRĂRIEXEC.:2012 - T. accidentale																											
LUCRĂRIPROP.:T. succesive margine de masiv ajutorarea regenerării naturale îngrijirea semințişului																											
Total																120				3				04	219	394	18

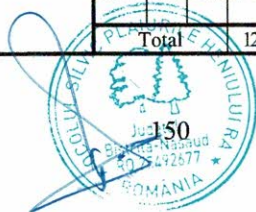

AVIZ CTAS nr. 561 din 20.02.2014
pentru amenajamentul silvic al fondului forestier proprietate publică
aparținând comunei Leșu, Unitatea de Producție II Șesuri, județul Bistrița-Năsăud

1. Au participat la ședința de avizare:

Președinte de ședință: Gelu Puiu

Membri CTAS: Dănuț Jacob, Angela Maria Iancu, Ștefan Moise, Florin Achim, Ștefan Tamaș,
Banu Constantin, Liviu Filip, Nastasă Liviu, Gheorghe Gheorghiuță.

2. Din analiza făcută în cadrul ședinței de avizare a rezultat:

- amenajamentul silvic al fondului forestier, proprietate publică aparținând comunei Leșu, Unitatea de Producție II Șesuri, județul Bistrița-Năsăud, s-a elaborat de S.C. Bios&Co SRL, Timișoara, șel proiecting, Marius Mișcoi, expert CTAP dr. ing. Constantin Banu

- amenajamentul silvic al fondului forestier, proprietate publică aparținând comunei Leșu, Unitatea de Producție II Șesuri, județul Bistrița-Năsăud, a fost avizat cu procesul verbal CTAP nr. 4 din 25.04.2013, recepționat de beneficiar și verificat de I.T.R.S.V. Cluj-Napoca,

- perioada de aplicare a amenajamentului silvic al fondului forestier, proprietate publică aparținând comunei comunei Leșu, Unitatea de Producție II Șesuri, județul Bistrița-Năsăud este 01.01.2013 – 31.12.2022.

3. Cu ocazia examinării amenajamentului, Comisia a constatat următoarele:

Documentele privind proprietatea: Titlul de proprietate nr. 1634 din 21.11.2002, Procesele verbale de punere în posesie nr. 231 din 10.02.2004 și nr. 1 din 16.05.2006.

Suprafața inclusă în amenajament este de 1777,2 ha, a făcut parte din O.S. Cîrlibaba (U.P. II Șesuri) și O.S. Borșa (U.P. VII Izvorul Bistriței) și are ca folosințe păduri și terenuri destinate împăduririi sau reîmpăduririi – 1754,4 ha din care terenuri de reîmpădurit – 35,8 ha, terenuri afectate gospodării silvice – 10,5 ha și terenuri neproductive – 12,3 ha.

- Suprafața încadrată în grupa I funcțională este de 1754,4 ha;

- Structura fondului forestier (date medii):

compoziție: 100MO; vârsta medie: 54 ani; volumul la ha: 294 mc; consistența medie: 0,8; clasa de producție medie: III.0; indicele de creștere curentă: 9,5 mc/an/ha; fond lemnos total: 504022 mc.

Procesul de producție s-a organizat în următoarele subunități de gospodărie:

S.U.P. A – Codru regulat – sortimente obișnuite:1106,4 ha

S.U.P. E – Păduri supuse regimului de oerătire integrală512,2 ha

S.U.P. M – Păduri supuse regimului de conservare deosebită:295,4 ha.

Bazele de amenajare:

- regim: codru;

- compoziția țel: corespunzătoare tipului natural fundamental de pădure pentru arboretele exploatabile și compoziția țel la exploatabilitate pentru celelalte arborete;

- tratamente: tăieri succesive;

- exploatabilitatea: de protecție pentru arboretele încadrate în grupa I funcțională;

- ciclu: S.U.P. A – 100 ani.

Posibilitatea:

- Posibilitatea de produse principale: 1106 mc/an,

- Posibilitatea de produse secundare: 3690 mc/an, din care rășini 3645 mc/an.

- Volum maxim posibil de extras prin lucrări de conservare: 649 mc/an.



Lucrările prevăzute în deceniul în curs:

- ajutorarea regenerării naturale: 26,0 ha;
- îngrijirea culturilor tinere: 92,2 ha;
- degajări: 16,7 ha;
- curățiri: 34,7 ha, 447 mc;
- răriți: 824,5 ha, 36449 mc;
- tăieri de regenerare: 65,0 ha, 11061 mc, din care:
 - tăieri succesive: 65,0 ha, 11061 mc;
- tăieri de igienă: 155,3 ha, 1167 mc;
- tăieri de conservare: 153,0 ha, 6489 mc;
- împăduriri: 99,0 ha.

4. Concluzii rezultate:

Se propune avizarea favorabilă a amenajamentului silvic al fondului forestier, proprietate publică aparținând comunei Leșu, Unitatea de Producție II Șesuri, județul Bistrița-Năsăud. În cazul suprafețelor cuprinse în perimetrele ariilor naturale protejate și a siturilor Natura 2000, beneficiarul va parcurge procedura legală de avizare de mediu.

5. Comisia:

AVIZEAZĂ FAVORABIL

Amenajamentul silvic al fondului forestier proprietate publică aparținând comunei Leșu, Unitatea de Producție II Șesuri, județul Bistrița-Năsăud

6. Difuzarea prezentului aviz către toți factorii interesați se va face prin grija secretariatului CTAS din minister.

Președinte CTAS,
Secretar de Stat

Gelu PUȚ

