

REGIA AUTONOMA LOCALA  
Ocolul Silvic Valea Pianului R.A.  
Loc.Pianu de Sus, str. Pinilor, nr.527  
RO 16228510, J01/241/2004  
Tel.0258761041, email:ospianu@yahoo.com

Nr. 2125 din 10.08.2021

Către  
Garda Forestieră Cluj Napoca

Prin prezenta va transmitem spre aprobare APV-ul nr. 1676 Albele, produse accidentale I, situate in UP II Cîlnic, u.a. 5A,10A, proprietate a Primaria Comunei Cîlnic, in baza Procesului-Verbal de Punere in Posesie nr.11480/932/22.02.2002.

Factorul destabilizator care a afectat arboretul este uscare, doboraturi si rupturi de vant, pe o suprafata de 40,0 ha, nefiind necesara impadurirea deoarece nu sunt goluri mai mari de 0.5 ha. Volumul afectat este de 61,8 mc.

Suprafata pe care s-a constituit A.P.V.- ul nu se afla in perimetrul nici unei arii protejate.

Intocmit  
Responsabil Fond Forestier  
Ing. Voisan Pantea



ACT DE PUNERE ÎN VALOARE NR. 2100163901390

Unitate de Producție: II - Călnic

Denumire A.P.V: 1682 Dălma

Suprafață totală act - (ha): 40.0 Tratament: T. PRODUSE ACCIDENTALE I Natura Produsului: PRODUSE ACCIDENTALE Tehnologia de Exploatare: TRUNCHIURI SI CATARGE Data inventarierii: 09.08.2021 Anul exploatarei: 2021 Procedul de inventariere: FIR CU FIR Ciocan forma CIRCULARĂ nr.: AB0406	Informații privind N.T.S.M.				Grupa de specii	Nr. de arbori	Volum
	Stâncării pe - (ha): Arbori putregăioși - (buc): cu un volum de - (mc): Iescării - (buc): cu un volum de - (mc):				Rășinoase FAG Quercinee Diverse tari Diverse moi	135	61.8
					Total:	135	61.8

Specia	SORTARE DIMENSIONALĂ							Lemn lucru	Coajă	Lemn de foc		Volum brut
	G1	G2	G3	M1	M2	M3	LS			Total	VF	
GORUN (L)		9.41		9.55	11.94	6.56	1.78	39.24	7.24	15.32	4.04	61.80
TOTAL		9.41		9.55	11.94	6.56	1.78	39.24	7.24	15.32	4.04	61.80

U.A.	Suprafață ha	Vârsta ani	Panta G	Semintș utilizabil				Total volum brut
				%	S. tot	Compoziție		
5 A	12.10	70	16.00			0		16.26
10 A	42.50	75	16.00			0		45.54
Total	54.60							61.80

U.A.	GO (L)	Volum
5 A	16.26	16.26
10 A	45.54	45.54
Total	61.80	61.80

U.A.	Specia	Diametre		Înălțimi		Vârsta	Vol. arb.	Nr. arb.	Creștere	Sortare dimensională							Coajă	Lemn foc		Volum brut
		dt	dcg	ht	hc					G1	G2	G3	M1	M2	M3	LS		Total	VF	
5 A	GO (L)	25.54	24.77	17.35	17.35	70	0.52	31			4.14		2.36	3.00	1.53	0.37	2.03	2.83	1.01	16.26
Total U.A.: 5 A								31			4.14		2.36	3.00	1.53	0.37	2.03	2.83	1.01	16.26
10 A	GO (L)	22.74	22.75	17.33	17.33	75	0.44	104			5.27		7.19	8.94	5.03	1.41	5.21	12.49	3.03	45.54
Total U.A.: 10 A								104			5.27		7.19	8.94	5.03	1.41	5.21	12.49	3.03	45.54
Total General U.A.								135			9.41		9.55	11.94	6.56	1.78	7.24	15.32	4.04	61.80

Șef Ocol,



Întocmit,

*[Handwritten signature]*

Birou Fond Forestier

*[Handwritten signature]*

Verificat,

REGIA AUTONOMA LOCALA  
O.S.VI.Pianului R.A.





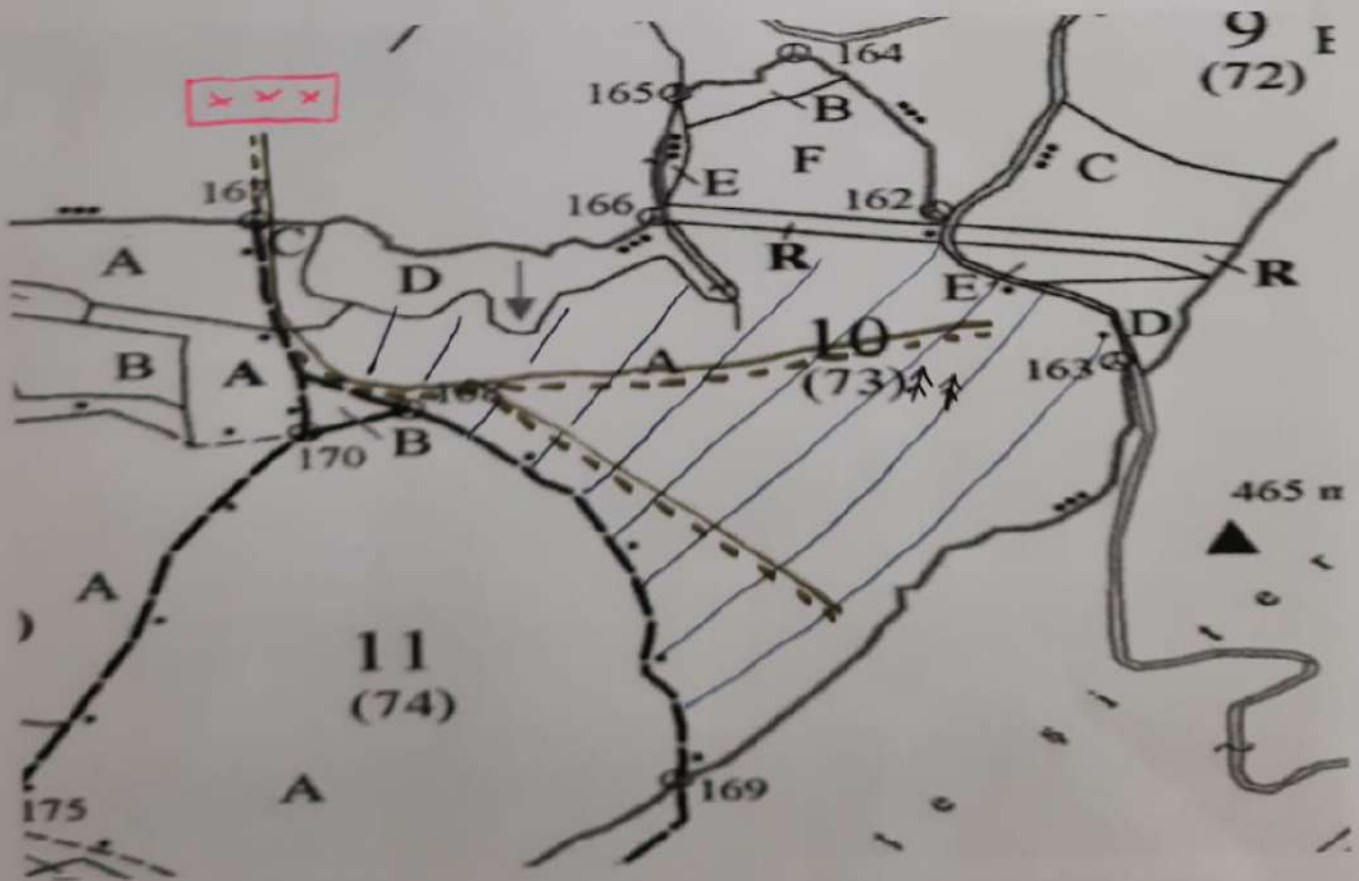





SCHITA  
Parchetului

Nr. 1682 ; Denumire Dâlma; U.P. II Cîlnic; u.a.5A, 10A;



*Law!*

**Legenda:**

- borna amenajistica;
-  - cale acces tractoare;
-  - podet trecere parau;
-  - drum forestier;
-  - traseu scos apropiat TAF;
-  - traseu corhanit;
-  - platforma primara;
-  - zona parchetului;
-  - izvor;
-  - stancarii;
-  - arbori aninat;

**Intocmit:**

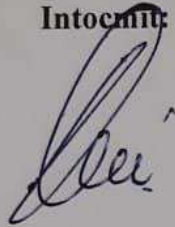





Proprietar: Comuna Cilnic, jud.:Alba, O.S.:Valea Pianului, U.P.:22

DESCRIEREA STAȚIUNII ȘI A ARBORETULUI

10 A/UB II Cilnic  
 10 A 42.5 ha GF:2-1B SUP:A  
 TS:6142 TP:5121 SOL:2407  
 Versant ondulat EXPOZIȚIE:NV  
 INCLINARE:16g ALTITUDINE: 390 - 480 m  
 LITIERĂ: continuă - normală  
 TIP FLORĂ: Carex pilosa  
 Natural fundam.de prod.mijl. relativ-echien  
 COMP.ACTUALĂ: 9GO 1CA  
 COMP.TEL: 9GO 1DT  
 SORT: GO -Mijlociu și gros,cherestea  
 VÂRSTA EXPLOATABILITĂȚII: 110 ani  
 SEM.UTIL:  
 SUBARB:  
 DATE COMPL:20% tulpini nesănăt.  
 POLUARE:  
 EROZIUNE:  
 LUCR.EXEC:  
 LUCR.PROP:RĂRITURI /0.45

*ELM	P	M	VĂR		C	A	M	EL	PROVE-	VI	DENS	V O L U M	CHE						
*ARB	R	R	STĂ	D	H	L	ES	AG	NIENTĂ	TA	----	mc/	mc/						
	P	G	ani	cm	m	P	TE	AJ		LI	CONS	ha	ua						
*GO	9	LT	75	28	18	3		.5	RN	N	0.72	186	7905						
*CA	1	LT	70	16	14	5	M	.4	RN	S	0.08	12	510						
Total													75	3		0.80	198	8415	4

ALTE DATE COMPLEMENTARE:DIS:PAM,FR.Consistență:0.8-0.9.  
 Variație dimensională.

Conform cu  
 originalul

10 B/UB II Cilnic  
 10 B 0.9 ha GF:2-1B SUP:A  
 TS:6142 TP:5121 SOL:2407  
 Versant inferior ondulat EXPOZIȚIE:NV  
 INCLINARE:8g ALTITUDINE: 380 - 390 m  
 LITIERĂ: continuă - normală  
 TIP FLORĂ: Carex pilosa  
 Artificial de prod.mijlocie relativ-echien  
 COMP.ACTUALĂ: 4PAM4FR 2GO  
 COMP.TEL: 5FR 3GO 2PAM  
 SORT: FR -Gros și mijlociu,cherestea  
 VÂRSTA EXPLOATABILITĂȚII: 100 ani  
 SEM.UTIL:  
 SUBARB:  
 DATE COMPL:  
 POLUARE:  
 EROZIUNE:  
 LUCR.EXEC:  
 LUCR.PROP:TĂIERI IGIENĂ

*ELM	P	M	VĂR		C	A	M	EL	PROVE-	VI	DENS	V O L U M	CHE						
*ARB	R	R	STĂ	D	H	L	ES	AG	NIENTĂ	TA	----	mc/	mc/						
	P	G	ani	cm	m	P	TE	AJ		LI	CONS	ha	ua						
*FR	4	P	55	24	19	3	M	.5	NEC	N	0.32	89	80						
*GO	2	P	55	20	17	3	M	.5	NEC	N	0.16	38	34						
*PAM	4	P	55	22	18	3	M	.5	NEC	N	0.32	72	65						
Total													55	3		0.80	199	179	4

ALTE DATE COMPLEMENTARE:DIS:CA.Consistență:0.7-0.8.  
 Variație dimensională.

10 C/UB II Cilnic  
 10 C 0.8 ha GF:2-1B SUP:A  
 TS:6142 TP:5121 SOL:2407  
 Versant inferior ondulat EXPOZIȚIE:NV  
 INCLINARE:7g ALTITUDINE: 410 - 430 m  
 LITIERĂ: continuă - normală  
 TIP FLORĂ: Carex pilosa  
 Artificial de prod.mijlocie relativ-echien  
 COMP.ACTUALĂ: 4FR 3PAM3GO  
 COMP.TEL: 4GO 4FR 2PAM  
 SORT: GO -Gros și mijlociu,cherestea  
 VÂRSTA EXPLOATABILITĂȚII: 100 ani  
 SEM.UTIL:  
 SUBARB:  
 DATE COMPL:  
 POLUARE:  
 EROZIUNE:  
 LUCR.EXEC:  
 LUCR.PROP:TĂIERI IGIENĂ

*ELM	P	M	VĂR		C	A	M	EL	PROVE-	VI	DENS	V O L U M	CHE						
*ARB	R	R	STĂ	D	H	L	ES	AG	NIENTĂ	TA	----	mc/	mc/						
	P	G	ani	cm	m	P	TE	AJ		LI	CONS	ha	ua						
*FR	4	P	55	24	18	3	M	.5	NEC	N	0.28	71	57						
*PAM	3	P	55	18	16	3	M	.5	NEC	N	0.21	39	31						
*GO	3	P	55	22	16	3	M	.5	NEC	N	0.21	44	35						
Total													55	3		0.70	154	123	4

ALTE DATE COMPLEMENTARE:DIS:CA,NE,CI.  
 Variație dimensională.



U.P. II CÎLNIC

u.a. 10 A







U.P. II CÎLNIC  
u.d.5 A

*[Handwritten signature]*



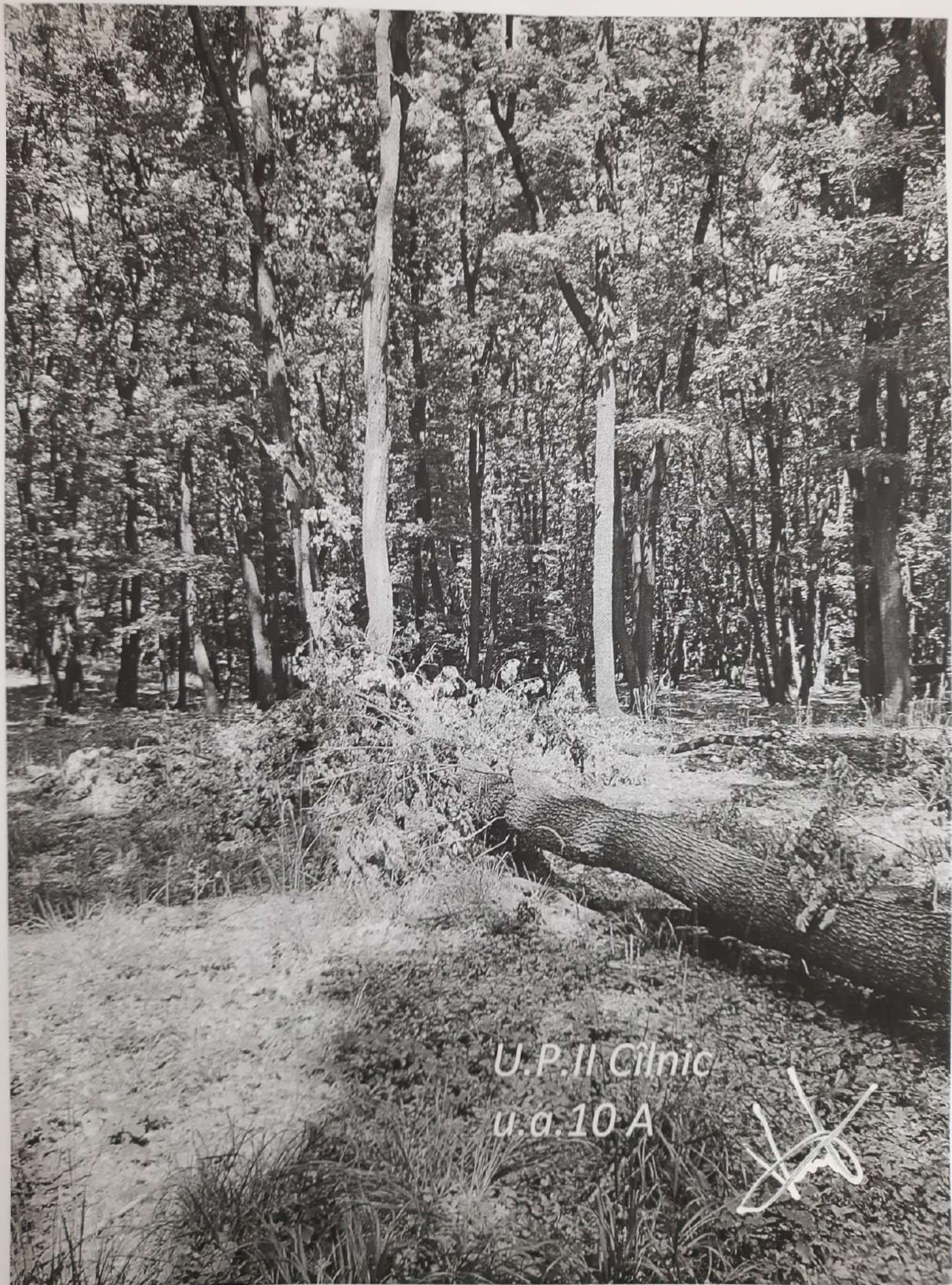

U.P. II Cilnic  
u.a. 10A

