

Nr. 1010 din 28.06.2021

NOTIFICARE

**Către,
GARDA FORESTIERA CLUJ**

In conformitate cu OM 767/23.07.2018 va notificam ca pe suprafetele de fond forestier administrate de catre OCOLUL SILVIC PLAIURILE HENIULUI RA., apartinand proprietarului comuna Ilva Mica au aparut in cursul anului 2021 produse accidentale avand ca factor destabilizator in principal vantul (doboraturi si rupturi) si Ipidae . Mentionam faptul ca aceste produse accidentale sunt dispersate pe suprafata arboretelor, nefiind in situatiile prevazute de OM 766/23.07.2018 - actualizata, cu privire la modificarea prevederilor amenajamentului silvic pentru UP I Ilva Mica , datele din din APV care necesita verificare si aprobare sunt prezentate in tabelul de mai jos :

Anexam fotocopii dupa actele de punere in valoare in faza verificat, fotocopii dupa descrierea parcelara a unitatilor afectate si Ord.M.A.P. nr 919/2018.

TABEL PRIVIND DATELE AFERENTE APV-URILOR CE NECESITA VERIFICARE SI APROBARE CONFORM OM 767/23.07.2018 ,ART.5

Nr. crt.	Proprietar	APV DENUMIRE	UP	ua	Tratament fel taiere	Suprafata (ha)	Volum (mc)	Data marcarii	Act normativ in baza caruia se face solicitarea		Observatii
									tip act	nr./an	
1	COMUNA ILVA MICA	Tomnatic(1315)	I	16	ACC I	20,1	220,59	28.06.2021	OM	767/23.07.2018	Zona tampon PNM Rodna

Cu respect,

SEF OCOL
ING. AVRAM EMIL



RESPONSABIL COMP. FF,
ING. HĂDĂRĂU VASILE

ACT DE PUNERE ÎN VALOARE NR. 2100175800710

Unitate de Producție: I - Ilva Mică

Denumire A.P.V: 1315 Tomnatic

Suprafață totală act - (ha): 20.1 Tratament: T. PRODUSE ACCIDENTALE I Natura Produsului: PRODUSE ACCIDENTALE Tehnologia de Exploatare: TRUNCHIURI SI CATARGE Data inventarierii: 28.06.2021 Anul exploatării: 2021 Procedeeul de inventariere: FIR CU FIR Ciocan forma CIRCULARĂ nr.: PPN1303	Informații privind N.T.S.M.		Grupa de specii	Nr. de arbori	Volum
	Stâncării pe - (ha): Arbori putregăioși - (buc): 27 cu un volum de - (mc): 3.31 Iescării - (buc): cu un volum de - (mc):		Rășinoase FAG Quercinee Diverse tari Diverse moi	923	220.59
			Total:	923	220.59

Specia	SORTARE DIMENSIONALĂ							Lemn lucru	Coajă	Lemn de foc		Volum brut
	G1	G2	G3	M1	M2	M3	LS			Total	VF	
MOLID	1.30	23.74	34.19	69.12	26.97		8.97	164.29	19.85	36.45	0.21	220.59
TOTAL	1.30	23.74	34.19	69.12	26.97		8.97	164.29	19.85	36.45	0.21	220.59

U.A.	Suprafață ha	Vârsta ani	Panta G	Semințis utilizabil				Total volum brut	
				%	S. tot	Compoziție			H.
16	20.10	62	37.00			0			220.59
Total	20.10								220.59

U.A.	MO	Volum
16	220.59	220.59
Total	220.59	220.59

U.A.	Specia	Diametre		Înălțimi		Vârsta	Vol. arb.	Nr. arb.	Creștere	Sortare dimensională							Coajă	Lemn foc		Volum brut
		dt	dgc	ht	hc					G1	G2	G3	M1	M2	M3	LS		Total	VF	
16	MO	23.37	18.75	18.24	18.24	62	0.24	923		1.30	23.74	34.19	69.12	26.97		8.97	19.85	36.45	0.21	220.59
Total U.A.: 16								923		1.30	23.74	34.19	69.12	26.97		8.97	19.85	36.45	0.21	220.59
Total General U.A.								923		1.30	23.74	34.19	69.12	26.97		8.97	19.85	36.45	0.21	220.59

Șef Ocol,

AVRAM EMIL



Întocmit,

ing

Birou Fond Forestier,

Hocșerău Vesile

Verificat,

MINISTERUL APELOR ȘI PĂDURILOR



ORDIN

Nr. 919 / 20.09.2018

pentru aprobarea amenajamentului silvic al fondului forestier proprietate publică aparținând comunei Ilva Mică, Unitatea de Producție I Ilva Mică, județul Bistrița-Năsăud

Având în vedere Referatul de aprobare nr. 15257/14.09.2018 al Direcției Politici și Strategii în Silvicultură,

în conformitate cu Avizul Comisiei tehnice de avizare pentru silvicultură din Ministerul Mediului, Apelor și Pădurilor nr. 284/17.09.2015 și ținând cont de Decizia Agenției pentru Protecția Mediului Bistrița-Năsăud nr. 368 din 25.07.2018,

în temeiul prevederilor art. 22 alin. (1) din Legea nr. 46/2008 – Codul silvic, republicată, cu modificările și completările ulterioare, precum și ale art. 13 alin. (5) din Hotărârea Guvernului nr. 20/2017 privind organizarea și funcționarea Ministerului Apelor și Pădurilor, cu modificările și completările ulterioare,

ministrul apelor și pădurilor emite următorul

ORDIN:

Art. 1. – Se aprobă amenajamentul silvic al fondului forestier proprietate publică aparținând comunei Ilva Mică, Unitatea de Producție I Ilva Mică, județul Bistrița-Năsăud.

Art. 2. – Direcția Politici și Strategii în Silvicultură din cadrul Ministerului Apelor și Pădurilor transmite prezentul ordin Primăriei comunei Ilva Mică, județul Bistrița-Năsăud, care răspunde de aplicarea și respectarea prevederilor acestuia.

Art. 3. – Prezentul ordin s-a întocmit în 3 exemplare, două pentru emitent, iar al treilea pentru Primăria comunei Ilva Mică, județul Bistrița-Năsăud.



Conform cu originalul



DESCRIEREA STATIUNII SI ARBORETULUI														DENS	V O L U M			CRES										
ELM	P	M	VAR	DM	HM	C	A	EL	PROVE	VI	TA	CONS	MC/		MC/	MC/												
ARB	R	RE	STA	CM	M	L	MES	AG	NIENTA	LI	LI	CONS	HA	UA	HA													
16 20.10 HA GF: 1 - 2A 5L SUP: M TS: 2312 TP: 1151 SOL: 4201 Versant ondulat EXPOZITIE: N INC: 37 G ALTITUDINE: 1150 - 1390 M LITIERA: continua-subtire TIP FLORA: Vaccinium Artificial de prod. mij. echien COMP.ACTUALA: 10 MO COMP.TEL: 10MO SORT: MO Mijlociu,celuloza,constr. VARSTA EXPL.: SEM.UTIL: SUBARBORET: DATE COMPL.: Alte date complement. POL: ERZ: LUCRARI EXEC.: LUCRARI PROP.: RARITURI														MO	10	P	55	26	20	3		.4	NEC	N	0.80	351	7055	10.7
TOTAL														0.8	351	7055	10.7											
DESCRIEREA STATIUNII SI ARBORETULUI														DENS	V O L U M			CRES										
ELM	P	M	VAR	DM	HM	C	A	EL	PROVE	VI	TA	CONS	MC/		MC/	MC/												
ARB	R	RE	STA	CM	M	L	MES	AG	NIENTA	LI	LI	CONS	HA	UA	HA													
38 5.60 HA GF: 2 - 1B SUP: A TS: 3333 TP: 1311 SOL: 3201 Versant ondulat EXPOZITIE: E INC: 35 G ALTITUDINE: 900 - 1200 M LITIERA: intrerupta-subtire TIP FLORA: Asperula-Dentaria Artificial de prod. sup. echien COMP.ACTUALA: 5 MO 5 FA COMP.TEL: 5MO 5 FA SORT: MO Gros si f.gros,cherestea VARSTA EXPL.: 110 ani SEM.UTIL: SUBARBORET: DATE COMPL.: Alte date complement. POL: ERZ: LUCRARI EXEC.: 2012-Curatori LUCRARI PROP.: RARITURI RARITURI														MO	5	P	35	12	12	2	M	.1	NEC	N	0.45	94	526	8.0
FA	5	IN	35	12	10	2	M	.2	RN	N	0.45	48	269	5.4														
TOTAL														0.9	142	795	13.4											
DESCRIEREA STATIUNII SI ARBORETULUI														DENS	V O L U M			CRES										
ELM	P	M	VAR	DM	HM	C	A	EL	PROVE	VI	TA	CONS	MC/		MC/	MC/												
ARB	R	RE	STA	CM	M	L	MES	AG	NIENTA	LI	LI	CONS	HA	UA	HA													
39 21.20 HA GF: 2 - 1B SUP: A TS: 3333 TP: 1311 SOL: 3201 Versant ondulat EXPOZITIE: E INC: 35 G ALTITUDINE: 1000 - 1300 M LITIERA: intrerupta-subtire TIP FLORA: Asperula-Dentaria Artificial de prod. sup. echien COMP.ACTUALA: 7 MO 2 FA 1 BR COMP.TEL: 7MO 2 FA 1 BR SORT: MO Gros si f.gros,cherestea VARSTA EXPL.: 110 ani SEM.UTIL: SUBARBORET: DATE COMPL.: Alte date complement. POL: ERZ: LUCRARI EXEC.: 2012-Curatori LUCRARI PROP.: RARITURI RARITURI														MO	7	P	35	12	12	2		.1	NEC	N	0.63	132	2798	11.2
FA	2	IN	35	12	11	2	I	.2	RN	N	0.18	22	466	2.1														
BR	1	IN	35	10	10	2	I	.1	RN	N	0.09	15	318	1.4														
TOTAL														0.9	169	3582	14.7											
DESCRIEREA STATIUNII SI ARBORETULUI														DENS	V O L U M			CRES										
ELM	P	M	VAR	DM	HM	C	A	EL	PROVE	VI	TA	CONS	MC/		MC/	MC/												
ARB	R	RE	STA	CM	M	L	MES	AG	NIENTA	LI	LI	CONS	HA	UA	HA													
40 A 4.40 HA GF: 2 - 1B SUP: A TS: 3333 TP: 1311 SOL: 3201 Versant mijlociu ondulat EXPOZITIE: V INC: 35 G ALTITUDINE: 930 - 1100 M LITIERA: lipsa TIP FLORA: Asperula-Dentaria Natural fundamental prod. sup. relativ-echien COMP.ACTUALA: 5 MO 5 FA COMP.TEL: 6MO 3 BR 1 DT SORT: MO Gros si f.gros,cherestea VARSTA EXPL.: 110 ani SEM.UTIL: SUBARBORET: DATE COMPL.: Alte date complement. POL: ERZ: LUCRARI EXEC.: 2012-T.progresive(racordare) LUCRARI PROP.: INGRIJIREA SEMINTISULUI,IMP DEGAJARI														MO	1	IN	20	8	7	2	I	.1	RN	N	0.07	6	26	1.0
FA	1	IN	20	8	7	2	I	.1	RN	N	0.07	4	18	0.5														
MO	4	P	5	2	1	2	M		NEC	N	0.28	1	4	0.9														
FA	4	IN	5	2	1	2	M		RN	N	0.28	1	4	0.6														
TOTAL														0.7	12	52	3.0											

Ocolul silvic Plaurile Heniului RA
U.P. I Îns Nicos c.a. 18.

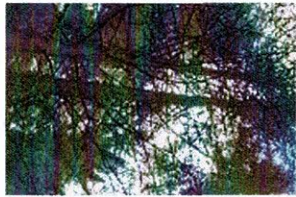

20210622_133618

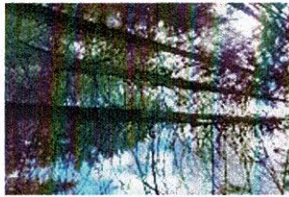

20210622_141909

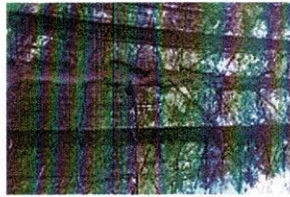

20210622_141912

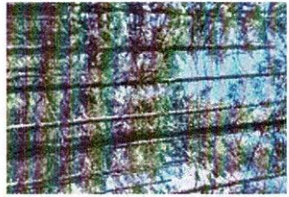

20210622_143531



20210622_143533

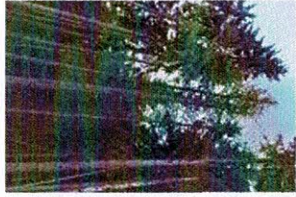

20210622_154057



20210623_100909



20210623_111748

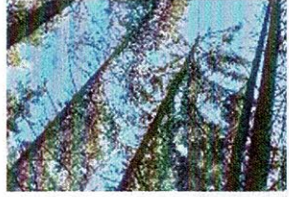

20210623_112152



20210623_132418

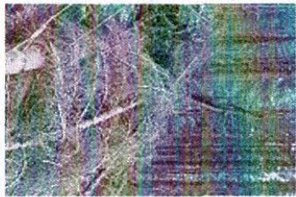

20210623_132445



20210623_132957



20210623_133101



20210623_133336

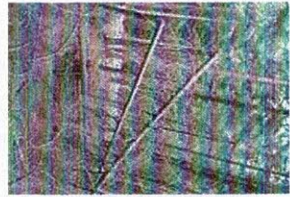

20210623_135516



20210625_114701



20210625_115548



20210625_120010



20210625_120409



20210625_120618



20210625_124032



20210625_124111



20210625_132228



20210625_134020



20210625_134035



20210622_120117



20210622_121847



20210622_125026



20210622_132050

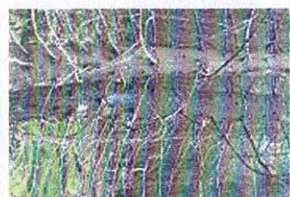

20210622_133614

Terom
22.06 - 26.06. 2021

