



DIRECTIA SILVICA BISTRITA-NASAUD

Str.Gen.Grigore Balan nr. 21

OCOLUL SILVIC BECLEAN

Str.Trandafirilor nr.10,loc.Beclean,Jud.Bistrita-Nasaud

ONRC: J06/156/1991;CULRO1590120

Telefon: 0040/ 263/ 343084; Fax: 0040/ 263/ 343084

E-mail: beclean@bistrita.rosilva.ro; Pagina web: www.rosilva.ro

Nr. 6162/29.06.2021

NOTIFICARE

CATRE

GARDA FORESTIERA CLUJ

OCOLUL SILVIC BECLEAN notifica faptul ca in padurea proprietate privata a persoanelor fizice cu amenajament, exista doboraturi si rupturi de vant,incadrate prevederilor legale astfel;

Conform Anexei nr.1 .art.5 al.1 lit.(a) din Ordinul 767/23.07.2018 privind aprobarea Metodologiei depasirii posibilitatii anuale ca urmare recoltarii produselor accidentale ;

-in UP I AS Moliset ua 15- in proprietatea numitei HOROBA VALERIA, domiciliata in MOLISSET nr 12 jud BN, pe o suprafata totala de 2.85 ha fost inventariat un volum de 29.81 mc d.c ; Fa=24.96 mc;Pam=1.27 mc;constituindu-se partida 6114 Acc I/2021.

-in UP U AS Moliset ua 16 din cadrul aceleasi proprietati,pe o suprafata de 4.76 ha a fost inventariat un volum de 70.19 mc,din care;Fa=44.1 mc;Ju=1.59 mc;Pac=1.04 mc;Pam=5.45 mc constituindu-se partida 6113 Acc I/2021.

Susnumita are incheiat un Act Aditional cu nr.285/28.10.2020 la contractual de prestari servicii nr 11552/14.01.2018,inregistrat la GFJ Bistrita cu nr.442/04.11.2020.

Actele de mai sus au fost incheiate conform O.M. 1323/2015

Cu stima,

Sef ocol

Ing.Suciu Aurel



Resp.F.F

ing.Codrea Aurel

ACT DE PUNERE ÎN VALOARE NR. 2100045302960

APV 6113 / Act

Unitate de Producție: 1 - Asociația Moșișet
Denumire A.P.V.: Horoba Valeria-6113

Suprafață totală act - (ha): 4.76 Tratament: T. PRODUSE ACCIDENTALE I Natura Produsului: PRODUSE ACCIDENTALE Tehnologia de Exploatare: SORTIMENTE SI MULTIPLI DE SORTIMENTE Data inventarierii: 02.06.2021 Anul exploatării: 2021 Procedeul de inventariere: FIR CU FIR Ciocan forma CIRCULARĂ nr.: RP6115								Informații privind N.T.S.M. Stâncării pe - (ha): Arbori putregăioși - (buc): cu un volum de - (mc): Iescării - (buc): cu un volum de - (mc):				Grupa de specii		Nr. de arbori	Volum					
								Rășinoase FAG		101	44.1									
								Quercinee Diverse tari		50	26.09									
								Diverse moi												
								Total:		151	70.19									
Specia	SORTARE DIMENSIONALĂ							Lemn lucru	Coajă	Lemn de foc		Volum brut								
	G1	G2	G3	M1	M2	M3	LS			Total	VF									
FAG		8.99		6.34	5.85	2.91	0.79	24.88	1.68	17.54	3.56	44.10								
JUGASTRU		0.90		0.09	0.04	0.01		1.04	0.14	0.41	0.07	1.59								
CARPEN		2.54		2.42	2.07	1.29	0.73	9.05	0.80	8.16	1.41	18.01								
PALTIN DE CÂMP		0.38		0.10	0.06	0.08	0.02	0.64	0.06	0.34	0.06	1.04								
PALTIN DE MUNTE		2.59		0.52	0.22	0.03		3.36	0.30	1.79	0.23	5.45								
TOTAL		15.40		9.47	8.24	4.32	1.54	38.97	2.98	28.24	5.33	70.19								
U.A.	Suprafață ha	Vârsta ani	Panta G	Semintș utilizabil				Compoziție	H.	Total volum brut										
				%	S. tot															
16	4.76	70	24.00				0		70.19											
Total	4.76								70.19											
U.A.	FA	JU	CA	PA	PAM	Volum														
16	44.10	1.59	18.01	1.04	5.45	70.19														
Total	44.10	1.59	18.01	1.04	5.45	70.19														
U.A.	Specia	Diametre		Înălțimi		Vârsta	Vol. arb.	Nr. arb.	Creștere	Sortare dimensională						Coajă	Lemn foc		Volum brut	
		dt	dcg	ht	hc					G1	G2	G3	M1	M2	M3		LS	Total		VF
16	FA	22.90	23.37	18.34	18.34	70	0.44	101			8.99		6.34	5.85	2.91	0.79	1.68	17.54	3.56	44.10
	JU	31.00	31.00	21.00	21.00	70	0.80	2			0.90		0.09	0.04	0.01		0.14	0.41	0.07	1.59
	CA	23.85	23.85	17.64	17.64	70	0.46	39			2.54		2.42	2.07	1.29	0.73	0.80	8.16	1.41	18.01
	PA	24.00	24.00	20.00	20.00	70	0.52	2			0.38		0.10	0.06	0.08	0.02	0.06	0.34	0.06	1.04
	PAM	30.57	30.57	24.00	24.00	70	0.78	7			2.59		0.52	0.22	0.03		0.30	1.79	0.23	5.45
Total U.A.: 16								151			15.40		9.47	8.24	4.32	1.54	2.98	28.24	5.33	70.19
Total General U.A.								151			15.40		9.47	8.24	4.32	1.54	2.98	28.24	5.33	70.19

Șef Ocol,

SUCIU AUREL



Intocmit, în teren

Șef. Ocolului

Birou Fond Forestier,

[Signature]

Verificat,

Șeful
Ș. Cadreco A.

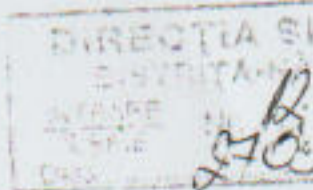

OCOLUL SILVIC BECLEAN
 INTRARE NR. 1216
 Ziua... Luna... Anul... 2019

ORDIN

Nr. 480 / 14.03.2019

pentru modificarea prevederilor amenajamentului silvic al fondului forestier proprietate privată aparținând Bisericii Greco Catolice Târlișua și persoanelor fizice asociate, Unitatea de Producție I Asociația Molișet, județul Bistrița-Năsăud

Având în vedere Referatul de aprobare nr. 2486/21.02.2019 al Direcției Politici și Strategie Silvicultură,

ținând cont de Avizul Gărzii Forestiere Cluj nr. 22715 din 03.12.2018 și de adresa Agenției pentru Protecția Mediului Bistrița – Năsăud nr. 12757/17.12.2018

luând în considerare Ordinul ministrului apelor și pădurilor nr. 693/2018 pentru aprobarea amenajamentului silvic al fondului forestier proprietate privată aparținând Bisericii Greco Catolice Târlișua și persoanelor fizice asociate, Unitatea de Producție I Asociația Molișet, județul Bistrița-Năsăud,

în conformitate cu prevederile Ordinului ministrului apelor și pădurilor nr. 766/2018 pentru aprobarea Normelor tehnice privind elaborarea amenajamentelor silvice, modificarea prevederilor acestora și schimbarea categoriei de folosință a terenurilor din fondul forestier și a Metodologiei privind aprobarea depășirii posibilității/posibilității anuale în vederea recoltării produselor forestiere I,

în temeiul prevederilor art. 22 alin.(1) din Legea nr. 46/2008 – Codul silvic, republicată, cu modificările și completările ulterioare și ale art. 13 alin. (5) din Hotărârea Guvernului nr. 20/2017 privind organizarea și funcționarea Ministerului Apelor și Pădurilor, cu modificările și completările ulterioare,

ministrul apelor și pădurilor emite următorul

ORDIN:

Art. 1 – (1) Se aprobă modificarea prevederilor amenajamentului silvic al fondului forestier proprietate privată aparținând Bisericii Greco Catolice Târlișua și persoanelor fizice asociate, Unitatea de Producție I Asociația Molișet, județul Bistrița-Năsăud, în scopul extragerii arborilor afectați, din arboretul afectat de uscare, situați în U.P. I As Molișet, unitatea amenajistică: 4C (suprafața 2,3 ha, volum 237 mc), pentru care amenajamentul silvic prevede executarea de tăceri.

(2) În suprafața prevăzută la alin. (1) în ochiurile în care s-a instalat semnalizaj utilizabil, să se execute lucrări de îngrijire a regenerării naturale.



Art. 2 – Masa lemnoasă ce se va recolta, în volum de 237 mc, din U.P. I As Moliș unitatea amenajistică: 74C – 237 mc, se încadrează, conform reglementărilor în vigoare, posibilitatea anuală prevăzută de amenajamentul silvic în vigoare și nu se va precompta posibilitatea de produse principale, deoarece materialul lemnos rezultat face parte din categoria „produse accidentale II”.

Art. 3 – (1) Direcția Politici și Strategii în Silvicultură din cadrul Ministerului Apelor și Pădurilor comunică prezentul ordin Gărzii Forestiere Cluj și Regiei Naționale a Pădurilor Romsilva, care răspund de aplicarea și respectarea prevederilor acestuia.

(2) Prezentul ordin s-a întocmit în trei exemplare originale, două pentru emitent, iar treilea exemplar pentru Regia Națională a Pădurilor – Romsilva.

MINISTRU

IOAN-DENEȘ



nt
ti

DS:5009

OS:5009

Roșu Mares *Volan*

DESCRIEREA STATIONII SI ARBORETULUI														VI TA LI	DENS			VOLUM										
ELM ARB	P R P	M R P	VAR RE GE	STA ANI	DM CM	HM M	C L P	A MES TEC	EL AG AJ	PROVE NIENTA	LI	CONS	MO HA		MO UA	MO UA												
15 2.85 HA GF: 2-1B SUP: A TS: 5243 TP: 4211 SOL: 3101 Versant superior ondulat EXPOZITIE: SE INC: 22 G ALTITUDINE: 570 - 630 M LITIERA: continua-normala TIP FLORA: Asperula-Asarum Natural fundamental prod. sup. relativ-echien COMP.ACTUALA: 10 FA COMP.TEL: 10FA SORT: FA F.gros,cher. sup.,derulaj VARSTA EXPL.: 120 ani SEM.UTIL: 10FA 10 ani 0.75 intim SUBARBORET: DATE COMPL.: Alte date complement. POL: ERZ: LUCRARI EXEC.: LUCRARI PROP.: RARITURI														FA	10	IN	65	28	24	2		3	RN	N	0.90	392	1107	
TOTAL																						0.9	392	1107				

Roșu Mares *Volan*

DESCRIEREA STATIONII SI ARBORETULUI														VI TA LI	DENS			VOLUM											
ELM ARB	P R P	M R P	VAR RE GE	STA ANI	DM CM	HM M	C L P	A MES TEC	EL AG AJ	PROVE NIENTA	LI	CONS	MO HA		MO UA	MO UA													
16 4.76 HA GF: 2-1B SUP: A TS: 5243 TP: 4211 SOL: 3101 Versant superior ondulat EXPOZITIE: E INC: 24 G ALTITUDINE: 530 - 600 M LITIERA: continua-normala TIP FLORA: Asperula-Asarum Natural fundamental prod. sup. relativ-echien COMP.ACTUALA: 9 FA 1 PAM COMP.TEL: 10FA SORT: FA F.gros,cher. sup.,derulaj VARSTA EXPL.: 120 ani SEM.UTIL: 10FA 10 ani 0.8S mixt SUBARBORET: DATE COMPL.: Rupturi izolate Alte date complement. POL: ERZ: LUCRARI EXEC.: LUCRARI PROP.: T.IGIENA														FA	9	IN	65	26	24	2		3	RN	N	0.54	232	1057		
														PAM	1	IN	65	38	24	3	M	3	RN	N	0.06	26	124		
TOTAL																											0.6	258	1181

Roșu Mares *Volan*

DESCRIEREA STATIONII SI ARBORETULUI														VI TA LI	DENS			VOLUM											
ELM ARB	P R P	M R P	VAR RE GE	STA ANI	DM CM	HM M	C L P	A MES TEC	EL AG AJ	PROVE NIENTA	LI	CONS	MO HA		MO UA	MO UA													
24 A 5.00 HA GF: 2-1B SUP: A TS: 5243 TP: 4211 SOL: 3101 Versant mijlociu ondulat EXPOZITIE: S INC: 20 G ALTITUDINE: 500 - 540 M LITIERA: continua-normala TIP FLORA: Asperula-Asarum Natural fundamental prod. sup. relativ-echien COMP.ACTUALA: 10 FA COMP.TEL: 10FA SORT: FA F.gros,cher. sup.,derulaj VARSTA EXPL.: 120 ani SEM.UTIL: SUBARBORET: DATE COMPL.: Alte date complement. POL: ERZ: LUCRARI EXEC.: LUCRARI PROP.: RARITURI														FA	10	IN	65	26	23	2		3	RN	N	0.90	346	127		
TOTAL																											0.9	346	127

Roșu Mares *Volan*

DESCRIEREA STATIONII SI ARBORETULUI														VI TA LI	DENS			VOLUM												
ELM ARB	P R P	M R P	VAR RE GE	STA ANI	DM CM	HM M	C L P	A MES TEC	EL AG AJ	PROVE NIENTA	LI	CONS	MO HA		MO UA	MO UA														
24 B 7.70 HA GF: 2-1B SUP: A TS: 5243 TP: 4211 SOL: 3101 Versant mijlociu ondulat EXPOZITIE: S INC: 20 G ALTITUDINE: 560 - 590 M LITIERA: continua-normala TIP FLORA: Asperula-Asarum Natural fundamental prod. sup. relativ-echien COMP.ACTUALA: 10 FA COMP.TEL: 10FA SORT: FA F.gros,cher. sup.,derulaj VARSTA EXPL.: 120 ani SEM.UTIL: SUBARBORET: DATE COMPL.: Alte date complement. POL: ERZ: LUCRARI EXEC.: LUCRARI PROP.: RARITURI														FA	10	IN	65	26	23	2		3	RN	N	0.90	346	127			
TOTAL																												0.9	346	127

CONFORM CU ORIGINALUL
Tehn. Roșu Mareș Ioan

Roșu Mareș

02 06 2021



Hiroba Volerio.

OP An. Molise 5 = 4,76 ha

teh. Bnei 1-down 1 plot

02.06.2021
Muroga Volera :
UP An. rholiset
UA 16
S = 4,76 ha

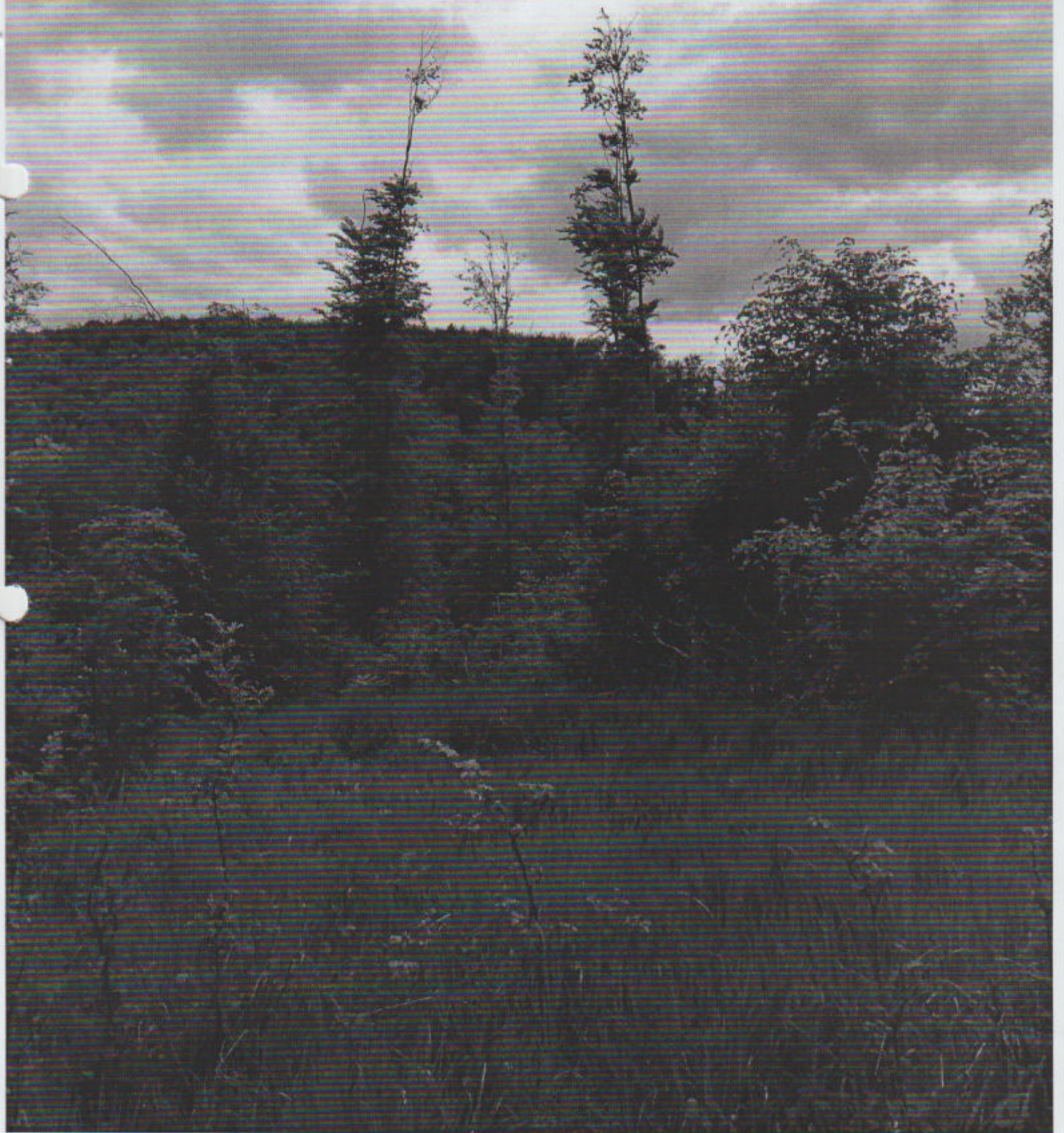

tehu. Resu H0-7.1. RA