



Ocolul Silvic Sebeș R.A.

515800 Sebeș , Str. Mircea cel Mare nr. 109 , jud. Alba
J 01/25/2004 , RO 16041457 , RO02RNCB0011021297360001 BCR Sebeș
tel / fax : 0258 735725 , e-mail: ossebesra@yahoo.com

Nr. 2247 / 24.08.2021

Catre ,

Garda Forestiera Cluj

Prin prezenta va transmitem spre verificare urmatoarele acte de punere in valoare:

- 2959 Orasan Ioan, produse accidentale 1, situate in UP III Sugag, u.a. 64A cu suprafata de 0.43 ha, volum de 16.69 mc proprietate a lui Lucan Orasan Ioan, avand Contractul de prestari servicii silvice nr. 2008/02.06.2021;
- 2961 Achimescu Petru, produse accidentale 1, situate in UP III Sugag, u.a. 96C cu suprafata de 0.28 ha, volum de 19.94 mc, u.a. 108 cu suprafata de 0.50 ha, volum de 6.35 mc proprietate a lui Achimescu Petru, avand Contractul de prestari servicii silvice nr. 2005/02.06.2021;
- 2962 Todescu Marcu, produse accidentale 1, situate in UP III Sugag, u.a. 99 cu suprafata de 0.25 ha, volum de 19.22 mc proprietate a lui Todescu Marcu, avand Contractul de prestari servicii silvice nr. 3426/12.10.2020.

Factorii destabilizatori care au afectat arboretele sunt uscarile, doboraturile si rupturile de vant, manifestate dispersat pe suprafata proprietatilor.

Unitatatile amenajistice nu se afla in perimetrul unei arii naturale protejate.

Punerea in valoare s-a realizat in conformitate cu prevederile OM 767/2018 in fond forestier cu suprafata mai mica de 10 ha pentru care legea nu obliga intocmirea amenajamentului silvic.

Sef Ocol ,

Ing. Oprita Ioan



Responsabil Paza ,

Ing. Ghibu Nicolae

ACT DE PUNERE ÎN VALOARE NR. 2100016802230

Unitate de Producție: III - Sugag

Denumire A.P.V.: 2959 Orasan Ioan

Suprafață totală act - (ha): 0.43 Tratament: T. ÎN FONDUL FORESTIER NAȚIONAL PENTRU CARE LEGEA NU OBLIGĂ LA ELABORAREA DE AMENAJAMENTE SILVICE (S DE MAX. 10 HA) Natura Produsului: TĂIERI ÎN FOND FORESTIER NEAMENAJAT (S MAX. 10 HA) Tehnologia de Exploatare: TRUNCHIURI SI CATARGE Data inventarierii: 17.06.2021 Anul exploatării: 2021 Procedeeul de inventariere: FIR CU FIR Ciocan forma CIRCULARĂ nr.: AB0105	Informații privind N.T.S.M.	Grupa de specii	Nr. de arbori	Volum
	Stâncării pe - (ha): Arbori putregăioși - (buc): cu un volum de - (mc): Iescării - (buc): cu un volum de - (mc):	Rășinoase FAG Quercinee Diverse tari Diverse moi	6	16.69
		Total:	6	16.69

Specia	SORTARE DIMENSIONALĂ							Lemn lucru	Coajă	Lemn de foc		Volum brut
	G1	G2	G3	M1	M2	M3	LS			Total	VF	
FAG	3.17	0.95		0.11	0.03	0.01		4.27	0.21	12.21	0.86	16.69
TOTAL	3.17	0.95		0.11	0.03	0.01		4.27	0.21	12.21	0.86	16.69

U.A.	Suprafață ha	Vârsta ani	Panta G	Semintș utilizabil			Total volum brut
				%	S. tot	Compoziție	
64A		110	12.00			0	16.69
Total							16.69

U.A.	FA	Volum
64A	16.69	16.69
Total	16.69	16.69

U.A.	Specia	Diametre		Înălțimi		Vârsta	Vol. arb.	Nr. arb.	Creștere	Sortare dimensională							Coajă	Lemn foc		Volum brut
		dt	dca	ht	hc					G1	G2	G3	M1	M2	M3	LS		Total	VF	
64A	FA	47.33	47.33	25.83	25.83	110	2.78	6		3.17	0.95		0.11	0.03	0.01		0.21	12.21	0.86	16.69
Total U.A.: 64A								6		3.17	0.95		0.11	0.03	0.01		0.21	12.21	0.86	16.69
Total General U.A.								6		3.17	0.95		0.11	0.03	0.01		0.21	12.21	0.86	16.69

Șef Ocol,



Întocmit,

Birou Fond Forestier,

Verificat,

۵۲۱۱ سوجی
۱۰.۵.۶۴
پروسیتر اوردان کان



ACT DE PUNERE ÎN VALOARE NR. 2100016802260

Unitate de Producție: III - Sugag
Denumire A.P.V.: 2961Achimescu Petru

Suprafață totală act - (ha): 0.78 Tratament: T. ÎN FONDUL FORESTIER NAȚIONAL PENTRU CARE LEGEA NU OBLIGĂ LA ELABORAREA DE AMENAJAMENTE SILVICE (S DE MAX. 10 HA) Natura Produsului: TĂIERI ÎN FOND FORESTIER NEAMENAJAT (S MAX. 10 HA) Tehnologia de Exploatare: TRUNCHIURI SI CATARGE Data inventarierii: 17.06.2021 Anul exploataării: 2021 Procedul de inventariere: FIR CU FIR Ciocan forma CIRCULARĂ nr.: AB0105	Informații privind N.T.S.M.	Grupa de specii	Nr. de arbori	Volum
	Stâncării pe - (ha): Arbori putregăioși - (buc): cu un volum de - (mc): Iescării - (buc): cu un volum de - (mc):	Rășinoase FAG Quercinee Diverse tari Diverse moi	7 3	6.35 19.94
		Total:	10	26.29

Specia	SORTARE DIMENSIONALĂ							Lemn lucru	Coajă	Lemn de foc		Volum brut
	G1	G2	G3	M1	M2	M3	LS			Total	VF	
MOLID	1.34	2.65	0.60	0.46	0.20		0.06	5.31	0.51	0.53	6.35	
FAG	8.80	0.50		0.04				9.34	0.45	10.15	19.94	
TOTAL	10.14	3.15	0.60	0.50	0.20		0.06	14.65	0.96	10.68	26.29	

U.A.	Suprafață ha	Vârsta ani	Panta G	Semintș utilizabil			Total volum brut
				%	S. tot	Compoziție	
108		80	25.00			0	6.35
96C		115	20.00			0	19.94
Total							26.29

U.A.	MO	FA	Volum
108	6.35		6.35
96C		19.94	19.94
Total	6.35	19.94	26.29

U.A.	Specia	Diametre		Înălțimi		Vârsta	Vol. arb	Nr. arb	Creștere	Sortare dimensională							Coajă	Lemn foc		Volum brut
		dt	dcg	ht	hc					G1	G2	G3	M1	M2	M3	LS		Total	VF	
108	MO	31.14	31.14	23.00	23.00	80	0.91	7		1.34	2.65	0.60	0.46	0.20		0.06	0.51	0.53	6.35	
Total U.A.: 108									7		1.34	2.65	0.60	0.46	0.20	0.06	0.51	0.53	6.35	
96C	FA	71.33	71.33	29.33	29.33	115	6.65	3		8.80	0.50		0.04			0.45	10.15	0.74	19.94	
Total U.A.: 96C									3		8.80	0.50		0.04		0.45	10.15	0.74	19.94	
Total General U.A.									10		10.14	3.15	0.60	0.50	0.20	0.06	0.96	10.68	0.74	26.29



Întocmit,

Birou Fond Forestier,

Verificat,

Урлу Сугогу
с.д. 108
Проприетар Ахмедов Петру



980

с.д. 980

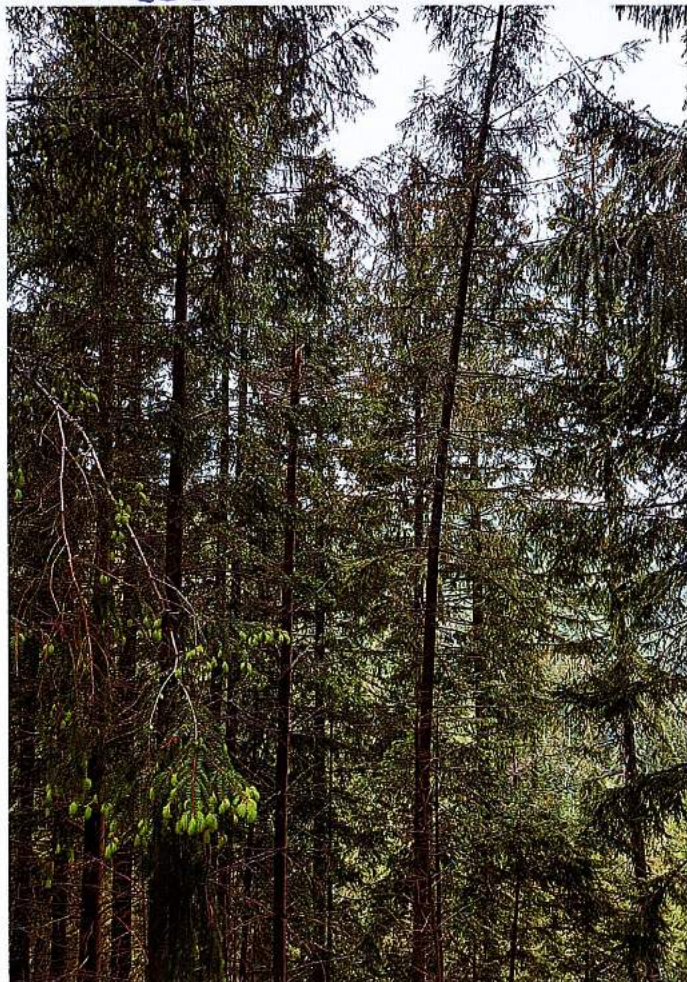
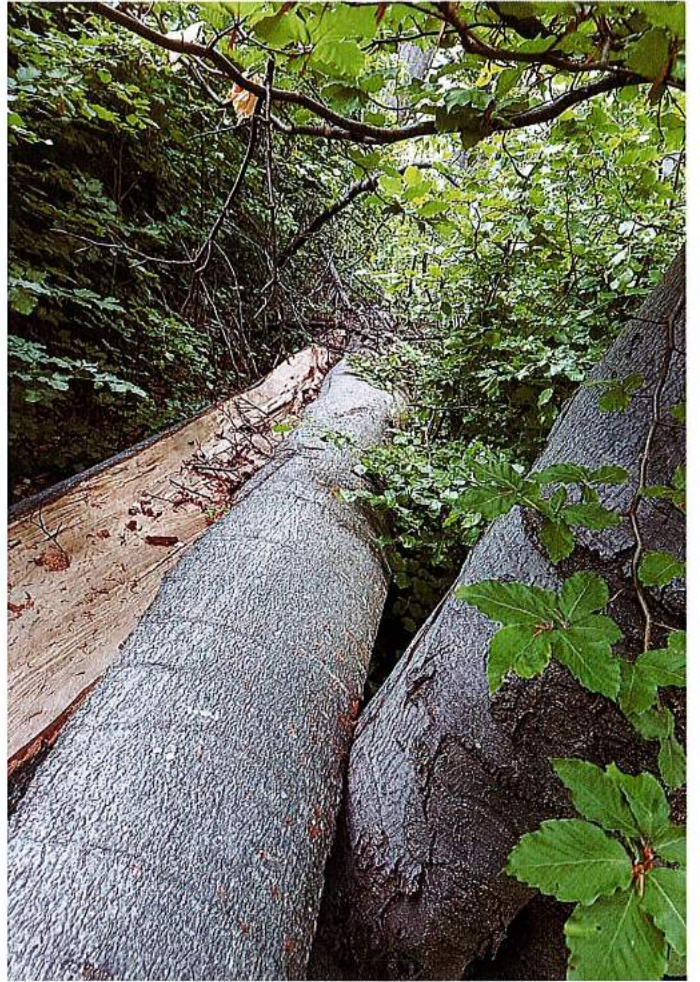

ACT DE PUNERE ÎN VALOARE NR. 2100016802270

Unitate de Producție: III - Sugag
 Denumire A.P.V.: 2962 Todescu Marcu

Suprafață totală act - (ha): 0.25 Tratament: T. ÎN FONDUL FORESTIER NAȚIONAL PENTRU CARE LEGEA NU OBLIGĂ LA ELABORAREA DE AMENAJAMENTE SILVICE (S DE MAX. 10 HA) Natura Produsului: TĂIERI ÎN FOND FORESTIER NEAMENAJAT (S MAX. 10 HA) Tehnologia de Exploatare: TRUNCHIURI SI CATARGE Data inventarierii: 17.06.2021 Anul exploatării: 2021 Procedeeul de inventariere: FIR CU FIR Ciocan forma CIRCULARĂ nr.: AB0105	Informații privind N.T.S.M.	Grupa de specii	Nr. de arbori	Volum
	Stâncării pe - (ha): Arbori putregăioși - (buc): cu un volum de - (mc): Iescării - (buc): cu un volum de - (mc):	Rășinoase FAG Quercinee Diverse tari Diverse moi	4	19.22
		Total:	4	19.22

Specia	SORTARE DIMENSIONALĂ							Lemn lucru	Coajă	Lemn de foc		Volum brut
	G1	G2	G3	M1	M2	M3	LS			Total	VF	
FAG	6.21	0.40		0.03	0.01	0.01		6.66	0.33	12.23	0.74	19.22
TOTAL	6.21	0.40		0.03	0.01	0.01		6.66	0.33	12.23	0.74	19.22

U.A.	Suprafață ha	Vârsta ani	Panta G	Semințis utilizabil			Total volum brut
				%	S. tot	Compoziție	
99		140	22.00			0	19.22
Total							19.22

U.A.	FA	Volum
99	19.22	19.22
Total	19.22	19.22

U.A.	Specia	Diametre		Înălțimi		Vârsta	Vol. arb.	Nr. arb.	Creștere	Sortare dimensională							Coajă	Lemn foc		Volum brut
		dt	dcg	ht	hc					G1	G2	G3	M1	M2	M3	LS		Total	VF	
99	FA	61.50	61.50	24.75	24.75	140	4.80	4		6.21	0.40		0.03	0.01	0.01		0.33	12.23	0.74	19.22
Total U.A.: 99								4		6.21	0.40		0.03	0.01	0.01		0.33	12.23	0.74	19.22
Total General U.A.								4		6.21	0.40		0.03	0.01	0.01		0.33	12.23	0.74	19.22

Șef Ocol,



Întocmit,

Birou Fond Forestier,

Verificat,

UP III Sugag
G.d. 99
Proprietar Tadesu Moraw

