

ROMANIA

COMISIA JUDETEANĂ PENTRU STABILIREA DREPTULUI
DE PROPRIETATE ASUPRA TERENURILOR

Judetul..... MARAMURES

Codul 1 0 9 2 6 5

Nr. 5226

Comisia județeană pentru stabilirea dreptului de proprietate asupra terenurilor, constituită în baza Ordinului prefectului nr. 348 / 25.10.2005, analizând propunerile comisiei comunale / orășenești / municipale, în baza prevederilor Legii nr. 18/1991, ale Legii nr. 169/1997 și ale Legii nr. 1/2000, cu modificările ulterioare, emite următorul

TITLU DE PROPRIETATE

Persoana fizică / Persoana juridică CARSTOS . TRAIAN

(mostenitorii defunctului / defunctei),
având domiciliul / sediul în comuna (satul) / orașul / municipiul
BAIA MARE, BD. BUCUREȘTI, satul / sectorul MARAMURES, primește în
proprietate o suprafață totală de 1 ha 8800 mp, teren cu vegetație
forestieră, din care : 1 ha 8800 mp, din fondul forestier național
(cu destinație forestieră); 0 ha 0000 mp, din afara fondului forestier
național (cu destinație agricolă), situată pe teritoriul comunei / orașului / munici-
piului / sectorului ULMENI structurată și amplasată
conform celor menționate în anexă și pusă în posesie conform Procesului-verbal nr.
790 / 4.05.2006 SC.2166/9.04.2003

Proprietarul va exercita asupra bunurilor de mai sus toate drepturile și
obligățiile ce decurg din Constituția României și din legislația cu specific silvic în
vigoare.

Prefect,

Secretar general
al prefecturii,Inspector șef al
Inspectoratului silvic teritorial,

~~Director general al
Oficiului județean de cadastru,
geodexie și cartografie,
Director al Oficiului de Cadastru
și Publicitate Imobiliară~~



Data 08.11.2006

Valabil însoți de anexă

ROMANIA

COMISIA JUDEȚEANĂ PENTRU STABILIREA DREPTULUI DE PROPRIETATE ASUPRA TERENURILOR

Județul..... MARAMURES

Codul

1	0	9	2	6	5
---	---	---	---	---	---

Nr. 6721

Comisia județeană pentru stabilirea dreptului de proprietate asupra terenurilor, constituită în baza Ordinului prefectului nr. 12 / 13.02.2002, analizând propunerile comisiei comunale / orașenești / municipale, în baza prevederilor Legii nr. 18/1991, ale Legii nr. 169/1997 și ale Legii nr. 1/2000, cu modificările ulterioare, emite următorul

TITLU DE PROPRIETATE

Persoana fizică / Persoana juridică CARSTOS TRAIAN

(moștenitorii defunctului / defunctei)
având domiciliul / sediul în comuna (satul) / orașul / municipiul
BAIA M. BD. BUCUREȘTI 34/41, județul / sectorul MARAMURES
proprietate o suprafață totală de 1 ha 0000 mp, teren cu vegetație forestieră, din care: 1 ha 0000 mp, din fondul forestier național (cu destinație forestieră); 0 ha 0000 mp, din afara fondului forestier național (cu destinație agricolă), situată pe teritoriul comunei / orașului / municipiului / sectorului ULMENI
conform celor menționate în anexă și pusă în posesie conform Procesului-verbal nr. 41 / 14.10.2004

Proprietarul va exercita asupra bunurilor de mai sus toate drepturile și obligațiile ce decurg din Constituția României și din legislația cu specific silvic în vigoare.

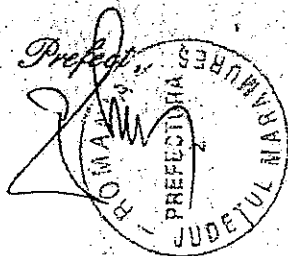

Secretar general
al prefecturii,

Director general al
Oficiului județean de cadastru,
geodzie și cartografie,
Director al Oficiului de Cadastru
și Publicitate Imobiliară,

Inspector șef al
Inspectoratului silvic teritorial,
Director al Direcției teritoriale de regim silvic și vânătoare,

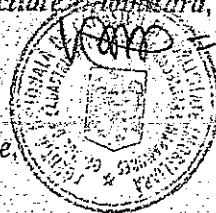

Data 01.03.2005



Valabil însoțit de anexă

SUPRAFAȚA PRIMITĂ ÎN PROPRIETATE

Nr. crt.	Categoriile de terenuri	Suprafața		Cod silvic	Amplasament cadastral				Vecinătăți ale amplasamentului cadastral general		
		ha	m ²		general		forestier		Punct cadastral	Deținători	
					Tarla	Parcelă	UP	UA			
0	1	2	3	4	5	6	7	8	9	10	
1	Teren forestier înscris în amenajamentul silvic	1	0	SOMCUTA MARE				398 III CHELINTA	Nord	PROP. ULMENI	
									Sud	VL. DL. MARE	
									Est	RAT FLORICA	
									Vest	VICSAI IOSIF	
										Nord	
										Sud	
										Est	
										Vest	
										Nord	
										Sud	
										Est	
										Vest	
										Nord	
										Sud	
										Est	
		2	Pășune împădurită								Nord
Sud											
Est											
Vest											
										Nord	
										Sud	
										Est	
										Vest	
										Nord	
										Sud	
										Est	
										Vest	
										Nord	
										Sud	
										Est	
3	Alte terenuri cu vegetație forestieră necuprinse în amenajamentul silvic										Nord
		Sud									
		Est									
		Vest									
										Nord	
										Sud	
										Est	
										Vest	
								Nord			
								Sud			
								Est			
								Vest			
TOTAL suprafață pusă în posesie		1	0								

ROUMANIE



ROMANIA



CARTE
D'IDENTITE

CARTE DE IDENTITATE

IDENTITY
CARD

SERIA MM NR 764727

CNP 1651023243670

6603P

Nume/Nom/Last name

MATEAS

Prenume/Prenom/First name

GHEORGHE

Cetățenie/Nationalitate/Nationality

Română / ROU

Loc naștere/Lieu de naissance/Place of birth

Jud.MM Sat.Ulmeni (Orș.Ulmeni)

Domiciliu/Adresse/Address

Jud.MM Sat.Cheștința (Orș.Ulmeni)

nr.79

Emisă de/Datee par/Issued by

SPCLEP Ulmeni

Sex/Sexe/Sex

M

488



MM

Valabilitate/Validitate/Validity

30.10.14-23.10.2024

I D R O U M A T E A S << G H E O R G H E <<<<<<<<<<<<<<<<<<<<<<<<<<<<

MM764727<3ROU6510237M241023612436703

ROUMANIE



ROMANIA

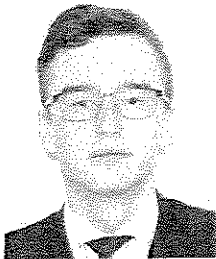

CARTE D'IDENTITE CARTE DE IDENTITATE IDENTITY CARD
 SERIA MM NR 935095
 CNP 1990909245024 5968V
 Nume/Nom/Last name
MATEAS
 Prenume/Prenom/First name
GEORGE-GABRIEL
 Cetățenie/Nationalite/Nationality
Română / ROU Sex/Sexe/Sex
M
 Loc naștere/Lieu de naissance/Place of birth
Jud.MM Mun.Baia Mare
 Domiciliu/Adresse/Address
Jud.MM Sat.Chelintă (Orș.Ulmeni)
 nr.79
 Emisă de/Delivree par/Issued by Valabilitate/Validite/Validity
SPCLEP Ulmeni **11.04.18-09.09.2025**

488 MM

IDROUMATEAS<<GEORGE<GABRIEL<<<<<<<<<<<<<<<

MM935095<3ROU9909092M250909112450242

ROUMANIE

ROMÂNIA

ROMANIA

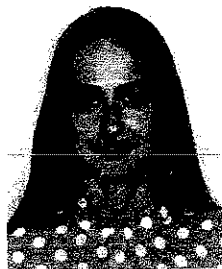

CARTE D'IDENTITE / CARTE DE IDENTITATE / IDENTITY CARD

SERIA XM NR 003691

CNP 2930514245032 W0577

Nume/Nom/Last name

PASCA

Prenume/Prenom/First name

CRISTINA - ANAMARIA

Cetățenie/Nationalite/Nationality

Română / ROU

Loc naștere/Lieu de naissance/Place of birth

Jud.MM Mun.Bata Mare

Domiciliu/Adresse/Address

Jud.MM Sat.Chelinta (Orș. Ulmeni)

nr.79

Emisă de/Delivree par/Issued by

SPCLEP Ulmeni

Valabilitate/Validite/Validity

17.09.19-14.05.2029

Sex/Sexe/Sex

F

488 MM

IDROUPASCA<<CRISTINA<<<ANAMARIA<<<<<<
XM003691<8ROU9305144F290514322450328