



ROMANIA

ASOCIATIA PROPRIETARILOR DE PADURE DEALUL NEGRU  
OCOLUL SILVIC DEALU NEGRU

Str. Principala , nr.25 , loc Orheiu Bistritei , nr. 25 , judetul Bistrita Nasaud  
Tel./Fax 0263271823 , email : osdealunegru@yahoo.com

**Nr. 1013F din 09.11.2020**

Către,

Garda Forestiera Cluj  
Garda Forestiera Judeteana Bistrita

Prin prezenta va inaintam in conformitate cu prevederile OM 767/2018, Art.5, alin(1), ca notificare documentatia necesara pentru aprobarea urmatoarelor acte de punere in valoare de produse accidentale, constituite din arborete afectate de factori biotici si abiotici, sau suprapuse peste marcari initiale :

APV nr. 598F denumirea : barzetea 598  
UP : 3 Dumitrita u.a. 91B,, Felul taierii : A1  
SUP : A Produse apv : P Lucrare plan dec : IG Volum plan dec : mc  
Suprafata 18 ha, volum 1064 mc, proprietar Com.Dumitrita  
Suprafata afectata integral : - ha, suprafata de impadurit - ha  
Factori destabilizatori : doboraturi si rupturi de vant din 05.02.2020  
Nr. / data contract administrare ( servicii silvice ) : 470/27.02.2018  
Nr. / data document proprietate : PVP 856/2000  
Amenajament aprobat prin OM nr. 734/14.4.16 in vigoare de la 1.01.2014

A.P.V. **face** obiectul depasirii **posibilitatii anuale** (O.M.766/2018);

A.P.V. **face** obiectul depasirii posibilitatii anuale recalculata conform Legii 46.

A.P.V. nu face obiectul modificarii prevederilor amenajamentului ( O.M. 766 / 2018 );

A.P.V. nu provine din arborete situate in proprietati mai mici de 10 ha, neamenajate ;

Arboretul nu este situat in afara arealului ;

Punerea in valoare s-a facut in arborete in care nu sunt restrictii privind protectia mediului  
( parcuri nationale / naturale, rezervatii naturale, situri Natura 2000 )

Anexam prezentei urmatoarele :

Actul de punere in valoare din SUMAL , faza verificat ;

Copie din amenajament cu descrierea parcelara a unitatii amenajistice pentru care s-a constituit APV-ul;

Fotografii relevante ;

Cu stima,

Sef ocol,  
Ing. Moga Rares

Fond forestier,  
Ing.Moldovan Lucian

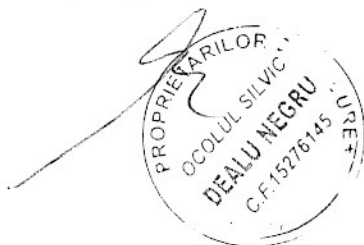

598F

ACT DE PUNERE IN VALOARE NR. -- BN - 15276145

Unitate de Productie : III - DUMITRITA  
Denumire A.P.V. : Barzetea 598

Suprafata totala act - (ha) : 18,00 Tratament : ACCIDENTALE I Natura produsului : ACCIDENTALE I Tehnologia de exploatare : TRUNCHIURI SI CATARGE Data inventarierii : 26.10.2020 Anul exploatarii : 2020 Procedeul de inventariere : FIR CU FIR Ciocan rotund nr. : BN 06-13 Ciocan patrat nr. :	Informatii privind N.T.S.M. Stancarii pe - (ha) : Arbori putregaiosi - (buc) : 7 cu un volum de - (mc) : 2,00 Iescarii -(buc) : cu un volum de - (mc) :	Grupa de specii	Nr. de arbori	Vol. arbore
		Rasinoase FAG	34 475	11 1048
		Quercinee Diverse tari Diverse moi	6	5
		Total :	515	1064

Specia	SORTARE DIMENSIONALA							Lemn lucru	Coaja	Lemn de foc		Volum brut
	G1	G2	G3	M1	M2	M3	LS			Total	VF	
BRAD		2	3	3	1			9	1	1		11
FAG	349	156		19	12	5	1	542	28	478	51	1048
PALIN DE MUNTE		1						1		1		2
ULM DE MUNTE		1						1		2		3
TOTAL	349	160	3	22	13	5	1	553	29	482	51	1064

U.A.	Suprafata ha	Varsta ani	Panta G	Semintis utilizabil				Total volum brut
				%	S. tot	Compozitie		
91B	18,00	125,0	35,00					1064
Total	18,00							1064

U.A.	BR	FA	PA.M	UL.M	Volum
91B	11	1048	2	3	1064
Total	11	1048	2	3	1064

U.A.	Specia	Diametre		Inaltime		Var sta	Vol. arb	Nr. arb	Cres tere	Sortare dimensionala							Coaja	Lemn foc		Volum brut	
		dt	dcg	ht	hc					G1	G2	G3	M1	M2	M3	LS		Total	VF		
91B	BR	24,20		16,40		125	0,32	34			2	3	3	1		1	1	11			
	FA	54,00		25,00		125	2,21	475		349	156		19	12	5	1	28	478	51	1048	
	PA.M	35,00		20,50		125	1,00	2			1						1	2			
	UL.M	40,00		20,00		125	0,75	4			1						2	3			
Total U.A. : 91B								515			349	160	3	22	13	5	1	29	482	51	1064
Total General U.A. :								515			349	160	3	22	13	5	1	29	482	51	1064

Sef Ocol,

Intocmit,

Birou Fond Forestier,

Verificat,

MOGA RARES

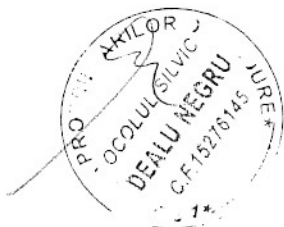

*[Handwritten signature]*

*[Handwritten signature]*

*Iny Moldovan L*  
*[Handwritten signature]*

90 B 15,2 HA GF:1-5N SUP:A TS:4420 TP:4121														
SOL: 3101 Vers. super. ondulat, EXPOZ.: S														
ÎNCLINAREA : 35 G, ALTITUDINE: 820,0 - 1050,0 M.														
LIT: cont. subț. TIPFL: Asperula - Dentaria														
Nat. fundam. de prod. mijl. rel. echien														
COMPOZIȚIA ACTUALĂ: 6FA 4MO														
COMPOZIȚIA ŢEL: 6FA 4MO														
SORT: FA Gros și mijl., cherest. VÂRSTA EXP:110 ani														
ELM	P	M	VIR			C	AM	EL	PROVE-	VI	DENS	VOLUM	CRES	
ARB	R	RE	STA	D	H	L	ES	AG	NIENȚA	TA	-	MC/	MC/	MC/
	P	GE	ANI	CM	M	P	TE	AJ		LI	CONS	HA	UA	HA
FA	6	ÎN	45	18	15	3		3	RN	N	0,54	107	1626	55
MO	4	P	45	22	16	3	I	3	NEC	N	0,36	114	1733	51
SEM UTIL:														
SUBARB:Alun, Soc negru, Păd. /0,3 pe 0,3S mixt														
DATECOMP:Alte date compl.,														
POL: FRZ:														
LUCRĂRIEXEC:														
LUCRĂRIPROP.:T. igienă														
Total 45 3 09 221 3359 106														

91 A 3,9 HA GF:1-5N SUP:A TS:4420 TP:4121														
SOL: 3101 Vers. infer. ondulat, EXPOZ.: SE														
ÎNCLINAREA : 28 G, ALTITUDINE: 800,0 - 900,0 M.														
LIT: cont. norm. TIPFL: Asperula - Dentaria														
Nat. fundam. de prod. mijl. rel. echien														
COMPOZIȚIA ACTUALĂ: 9FA 1MO														
COMPOZIȚIA ŢEL: 9FA 1MO														
SORT: FA Gros și mijl., cherest. VÂRSTA EXP:110 ani														
ELM	P	M	VIR			C	AM	EL	PROVE-	VI	DENS	VOLUM	CRES	
ARB	R	RE	STA	D	H	L	ES	AG	NIENȚA	TA	-	MC/	MC/	MC/
	P	GE	ANI	CM	M	P	TE	AJ		LI	CONS	HA	UA	HA
FA	9	ÎN	65	24	21	3		3	RN	N	0,81	269	1049	79
MO	1	P	45	18	16	3	I	2	NEC	N	0,09	29	113	13
SEM UTIL:														
SUBARB:														
DATECOMP:Alte date compl.,														
POL: FRZ:														
LUCRĂRIEXEC:														
LUCRĂRIPROP.:rărituri pe 0,7S														
Total 65 3 09 298 1162 92														

91 B 20,9 HA GF:1-5N SUP:A TS:4420 TP:4121														
SOL: 3101 Versant ondulat, EXPOZ.: SE														
ÎNCLINAREA : 33 G, ALTITUDINE: 820,0 - 1030,0 M.														
LIT: cont. norm. TIPFL: Asperula - Dentaria														
Nat. fundam. de prod. mijl. rel. plurien														
COMPOZIȚIA ACTUALĂ: 10FA														
COMPOZIȚIA ŢEL: 7FA 1BR 1MO 1PAM														
SORT: FA Gros și mijl., cherest. VÂRSTA EXP:110 ani														
ELM	P	M	VIR			C	AM	EL	PROVE-	VI	DENS	VOLUM	CRES	
ARB	R	RE	STA	D	H	L	ES	AG	NIENȚA	TA	-	MC/	MC/	MC/
	P	GE	ANI	CM	M	P	TE	AJ		LI	CONS	HA	UA	HA
FA	2	ÎN	190	64	26	4	M	7	RN	S	0,14	66	1379	02
FA	5	ÎN	125	40	26	3		7	RN	N	0,35	164	3428	16
FA	3	ÎN	80	26	23	3	M	3	RN	N	0,21	81	1693	18
SEM UTIL: 10FA /0,5 S, mixt														
SUBARB:														
DATECOMP:Alte date compl.,														
POL: ERZ:														
LUCRĂRIEXEC.:2006 - T. igienă; 2007 - T. accidentale														
LUCRĂRIPROP.:T. igienă (T. progres. dec. II)														
Total 125 3 0,7 311 6500 36														

91 C 12,6 HA GF:1-5N SUP:A TS:4420 TP:4121														
SOL: 3101 Versant ondulat, EXPOZ.: SE														
ÎNCLINAREA : 32 G, ALTITUDINE: 820,0 - 1030,0 M.														
LIT: cont. subț. TIPFL: Asperula - Dentaria														
Nat. fundam. de prod. mijl. rel. echien														
COMPOZIȚIA ACTUALĂ: 10FA														
COMPOZIȚIA ŢEL: 10FA														
SORT: FA Gros și mijl., cherest. VÂRSTA EXP:110 ani														
ELM	P	M	VIR			C	AM	EL	PROVE-	VI	DENS	VOLUM	CRES	
ARB	R	RE	STA	D	H	L	ES	AG	NIENȚA	TA	-	MC/	MC/	MC/
	P	GE	ANI	CM	M	P	TE	AJ		LI	CONS	HA	UA	HA
FA	10	ÎN	20	6	4	3		0	RN	N	0,90	19	239	52
SEM UTIL:														
SUBARB:														
DATECOMP:Alte date compl.,														
POL: ERZ:														
LUCRĂRIEXEC:														
LUCRĂRIPROP.:curățiri														
Total 20 3 09 19 239 52														

Inq Moldovan L



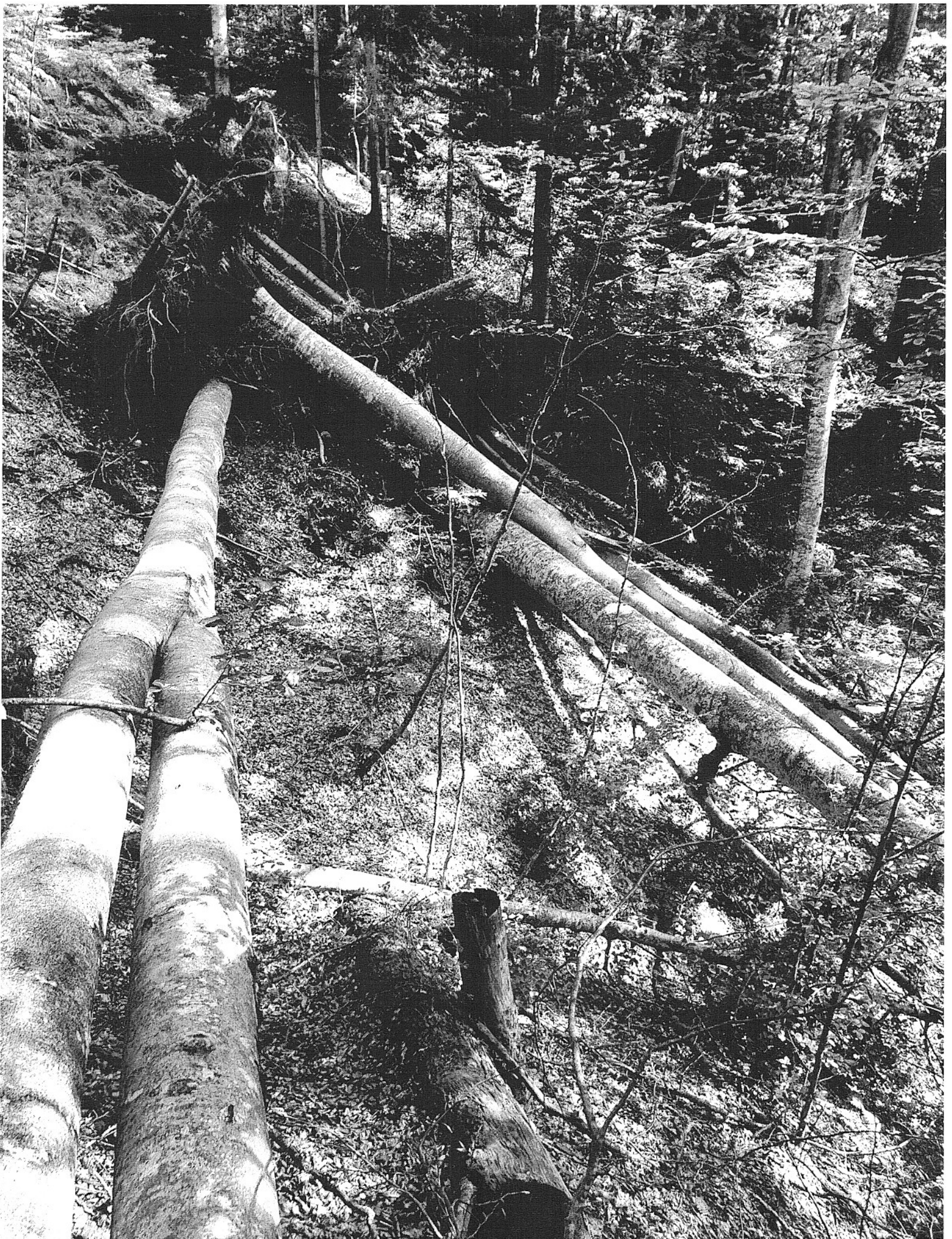

**VERIFICARE A.P.V.**

la data 9.11.20

An proc 2020 Anul verificarii 2020 An amenajare 2014 An aplicare  
 Proprietar Com.Dumitrita Vol.apv Fel taiere Produse 7  
 A.P.V. nr. 598F barzetea 598 1064 A1 P  
 U.P. 3 III Dumitrita

prevederi	Nr.ua	V.pln.dec	Fel tai	Autorizat	de extras	SUP :	S.apv.	V.apv.	V-ani
U.a.-1	91B	163	IG	93	70	A	18	1064	125
U.a.-2									
U.a.-3									
U.a.-4									

Volum autorizat la taiere in ua de la aplicarea amenajamentului silvic in vigoare :

Total	ua	P	SR	IG	TC	S.ua	Crestr.	Cr/7ani
93	91B			93		20.9	3.6	526.7

**Posibilitatea anuala pe UP conform studiului de amenajare :**

Total	UP	P	S	IG	TC
7989	3	5438	1438	405	708

Volumul recoltat din UP in cursul deceniului pana la 31.12.2019

Total	UP	P	S+A2	IG	TC
38401	3	29578	3618	2441	2764

**Posibilitatea anuala pe UP recalculata pentru anul 2020, conform codului silvic :**

Total	UP	P	S	IG	TC
17525	3	8490	6449	393	2193

Volum pus in valoare, contractat si autorizat din UP pentru anul de productie 2020

Total	UP	P+A1	S+A2	IG	TC+Am
14665	3	9689	41	8	4927
8292	3	4826		8	3458
6373	3	4863	41		1469

vol.p.v.+ stoc din 2019 dc:

- autorizat + stoc/2019

- v. accid Va1-2-m neautoriz.

Calcul procent produse accidentale inregistrate pe ua, din volumul existent in ua

ua	vol.descr parcelara	vol.autori- zat in de- ceni	vol.exist. in ua(mc)	vol.accid. neautoriz.	v.pln.dec de extras fara IG	dif. ra- masa de extras	%accid din v.ua col.4/3	S afect inte- gral	%dep. TCpln.d (>50%+)
0	1	2	3	4	5	6	7	8	9
91B	6500	93	6407	1064			16.61		

- O766. An.2.art2,al.1a: Va1+Vcontract+autz/2020 = 9689 mai mare 5438 = pos.anuala din amnj.  
 O766. An.2.art2,al.1a: Va1+Vcontract+autz/2020 = 9689 mai mare 8490 = pos.anuala recalculata  
 O766, An.2.art6,al.1a : Vpr+Va1+Vcontr.autz/dec = 39267 mai mare 38066 = pos.an.cumulata

**Con-** Nu este necesara modificarea prevederilor amenajamentului silvic.

**cluzii:** Se depaseste posibilitatea anuala din amenajament de 5438 mc., cu volumul de 4251 mc.

Se depaseste posibilitatea anuala recalculata de 8490 mc, cu volumul de 1199 mc.

Nu se depaseste posibilitatea U.P. de 54380 mc.

Se intocmeste memoriu si anexa 1 la Metodologie (Anexa 1).

Depasirea posibilitatii anuale se aproba de catre garda forestiera.

Fond forestier,  
 Ing.Moldovan Lucian