



**ROMSILVA – D.S.MM – O.S.TÂRGU LĂPUȘ**  
ROMÂNIA, 435600 Târgu Lăpuș, Str. Țibleşului nr.1

Telefon: +40-262-384376; Fax: +40-262-384359

e-mail: [ostirgu@marasilva.ro](mailto:ostirgu@marasilva.ro)

Nr. 10400 din 22.10.2020

## NOTIFICARE

Catre :

**GARDA FORESTIERA CLUJ**

Prin prezenta, inaintam documentatia pentru aprobarea actului de punere in valoare, de produse accidentale (rupturi si doboraturi de vant), in conformitate cu adresa dumneavoastra nr. 12133/28.09.2016 astfel :

**-Datele APV-ului :**

- numar :
- denumire : 263 MAGURI
- Ocolul silvic : TARGU LAPUS
- U.P. : IV BLOAJA

u.a.	48E
Suprafata	5.26
volum	14

Volum APV : 14 mc.

-Proprietar :STAT-ul Roman

-Suprafata ce necesita a fi impadurita : NU ESTE CAZUL

**-Factori destabilizatori :**

DOBORATURI SI RUPTURI DE VANT, raportate de catre padurarul titular de canton prin raportul de semnalare nr.7 din 29.06.2020, inregistrat la Ocolul Silvic Targu Lapus sub nr. 5293/29.06.2020

-Document de proprietate : NU ESTE CAZUL

-Nr./data si durata contractului de administrare : NU ESTE CAZUL

-Face obiectul depasirii posibilitatii anuale ? -

-Face obiectul modificarii amenajamentului ?-NU

-Sunt restrictii privind protectia mediului ?-NU ESTE CAZUL

Anexat depunem : Copie APV, Copie descriere parcelara, Copie dupa Aviz CTAS nr. 395/29.11.2019 de aprobare a amenajamentului, poze.



**INTOCMIT**  
**ing. HERMAN DANIEL**

**OCOLUL SILVIC TARGU LAPUS;**  
**PROPRIETAR: STATUL ROMAN**  
**DATA FOTO: 05.10.2020**

**UP. IV ua. 48E**

**SUPRAFATA= 5.26 HA**

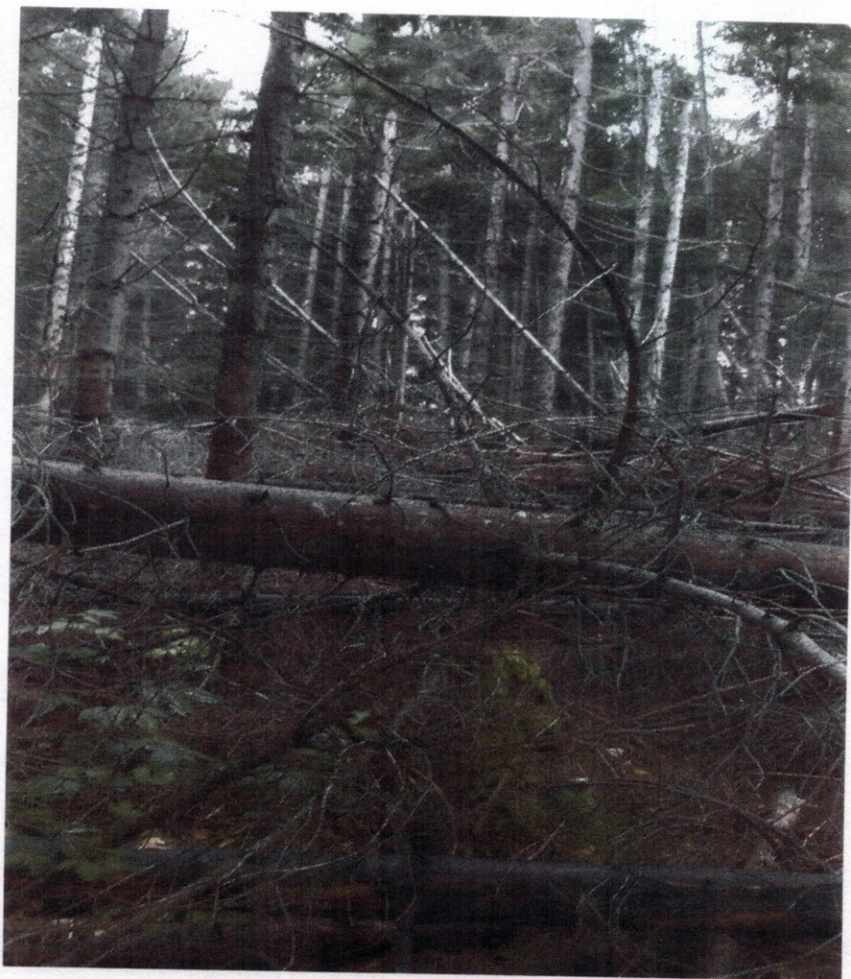

CONFIRM  
CUCULE

A handwritten signature in blue ink, written over the printed text 'CONFIRM' and 'CUCULE'. The signature is stylized and appears to be a name.

DS:Maramures

## DESCRIERE PARCELARA

OS:Tirgu Lapus

UP: 4

DESCRIEREA STATIONII SI ARBORETULUI														DENS		VOLUM			CRES
ELM ARB	P R P	M R P	VAR RE GE	STA ANI	DM CM	HM M	C L P	A MES TEC	EL AG AJ	PROVE NIENTA	VI TA LI	CONS	MC/ HA	MC/ UA	MC/ HA				
48 C 1.05 HA GF: 2-1C SUP: A TS: 4420 TP: 4114 SOL: 3201 Versant framintat EXPOZITIE: S INC: 20 G ALTITUDINE: 980 M LITIERA: continua-normala Artificial de prod. mij. TIP FLORA: Asperula-Dentaria relativ-echien COMP.ACTUALA: 9 LA 1 DT COMP.TEL: 9 LA 1 DT SORT: LA Mijl. si gros,cherestea VARSTA EXPL.: 80 ani SEM.UTIL: SUBARBORET: DATE COMPL.: Dob. destul de frecv. Uscare mijlocie Alte date complement. POL: ERZ: LUCRARI EXEC.: LUCRARI PROP.: T.IGIENA														0.63	183	192	8.9		
LA	9	P	40	28	17	3		.5	NEC	S		0.07	8	8	0.6				
DT	1	IN	25	16	12	3	M	.5	RN	N									
TOTAL														0.7	191	200	9.5		
DESCRIEREA STATIONII SI ARBORETULUI														DENS		VOLUM			CRES
ELM ARB	P R P	M R P	VAR RE GE	STA ANI	DM CM	HM M	C L P	A MES TEC	EL AG AJ	PROVE NIENTA	VI TA LI	CONS	MC/ HA	MC/ UA	MC/ HA				
48 D 0.96 HA GF: 2-1C SUP: A TS: 4430 TP: 4111 SOL: 3201 Versant ondulat EXPOZITIE: S INC: 10 G ALTITUDINE: 980 M LITIERA: continua-subtire Artificial de prod. sup. TIP FLORA: Asperula-Dentaria relativ-echien COMP.ACTUALA: 10 MO COMP.TEL: 9 MO 1 DT SORT: MO Gros si f.gros,cherestea VARSTA EXPL.: 110 ani SEM.UTIL: SUBARBORET: DATE COMPL.: Doborituri izolate Alte date complement. POL: ERZ: LUCRARI EXEC.: LUCRARI PROP.: RARITURI														0.90	259	249	15.7		
MO	10	P	30	16	15	2		.3	NEC	N									
TOTAL														0.9	259	249	15.7		
DESCRIEREA STATIONII SI ARBORETULUI														DENS		VOLUM			CRES
ELM ARB	P R P	M R P	VAR RE GE	STA ANI	DM CM	HM M	C L P	A MES TEC	EL AG AJ	PROVE NIENTA	VI TA LI	CONS	MC/ HA	MC/ UA	MC/ HA				
48 E 5.26 HA GF: 2-1C SUP: A TS: 4430 TP: 4111 SOL: 3201 Versant ondulat EXPOZITIE: SV INC: 20 G ALTITUDINE: 960 M LITIERA: continua-subtire Artificial de prod. sup. TIP FLORA: Asperula-Dentaria relativ-echien COMP.ACTUALA: 8 MO 2 FA COMP.TEL: 7 MO 2 FA 1 DT SORT: MO Gros si f.gros,cherestea VARSTA EXPL.: 110 ani SEM.UTIL: SUBARBORET: DATE COMPL.: Doborituri izolate Alte date complement. POL: ERZ: LUCRARI EXEC.: LUCRARI PROP.: RARITURI														0.72	151	794	12.5		
MO	8	P	30	14	12	2		.3	NEC	N		0.18	16	84	2.0				
FA	2	IN	30	10	9	2	M	.4	RN	N									
TOTAL														0.9	167	878	14.5		
DESCRIEREA STATIONII SI ARBORETULUI														DENS		VOLUM			CRES
ELM ARB	P R P	M R P	VAR RE GE	STA ANI	DM CM	HM M	C L P	A MES TEC	EL AG AJ	PROVE NIENTA	VI TA LI	CONS	MC/ HA	MC/ UA	MC/ HA				
48 F 1.69 HA GF: 2-1C SUP: A TS: 4430 TP: 4111 SOL: 3201 Versant superior ondulat EXPOZITIE: E INC: 20 G ALTITUDINE: 960 M LITIERA: continua-subtire Natural fundamental prod. sup. TIP FLORA: Asperula-Dentaria relativ-echien COMP.ACTUALA: 9 MO 1 FA COMP.TEL: 8 MO 2 FA SORT: MO Gros si f.gros,cherestea VARSTA EXPL.: 110 ani SEM.UTIL: SUBARBORET: DATE COMPL.: Alte date complement. POL: ERZ: LUCRARI EXEC.: 2013-Curatri LUCRARI PROP.: CURATIRI RARITURI														0.90	144	243	15.0		
MO	9	IN	25	12	10	2		.4	RN	N		0.10	7	12	1.0				
FA	1	IN	25	8	8	2	M	.5	RN	N									
TOTAL														1.0	151	255	16.0		

22.01.2020  
Sivil  
D. J. J.

1082  
23 01 2020

**MINISTERUL MEDIULUI, APELOR ȘI PĂDURILOR**  
Comisia tehnică de avizare pentru silvicultură

**AVIZ CTAS nr. 395 din 29.11.2019**  
pentru amenajamentul silvic al fondului forestier proprietate publică a statului,  
administrat de Regia Națională a Pădurilor – Romsilva, prin Ocolul Silvic Târgu Lăpuș,  
Direcția Silvică Maramureș

**I. Au participat la ședința de avizare:**

Președinte de ședință: Dănuț Iacob  
Membri CTAS: Ciprian Bădescu, Florin Achim, Marian Tudoran, Gabriel Duduman, Andrei Ilie, Sima Gabriel, Cristea Ioana, Gheorghe Gheorghijă, Macău Cristian, Cristea Marius

**2. Din analiza făcută în cadrul ședinței de avizare a rezultat:**

Amenajamentul a fost întocmit și avizat de I.N.C.D.S. "Marin Drăcea" – Stațiunea Oradea cu procesul verbal C.T.A.P. nr. 410 din 16.10.2019, șef proiect ing. Dănuț Japoș, expert CTAP ing. Florin Achim. Amenajamentul a fost recepționat de beneficiar.

Perioada de aplicare a amenajamentului silvic al fondului forestier proprietate publică a statului, administrat de Regia Națională a Pădurilor – Romsilva, prin Ocolul Silvic Târgu Lăpuș, Direcția Silvică Maramureș este 01.01.2019 – 31.12.2028.

**3. Cu ocazia examinării amenajamentului, Comisia a constatat următoarele:**

Suprafața ocolului silvic este de 7307,33 ha, este cuprinsă în 6 unități de producție și are ca folosințe: păduri și terenuri destinate împăduririi sau reîmpăduririi – 7087,56 ha din care terenuri de reîmpădurit – 16,29 ha, terenuri afectate gospodăririi silvice – 108,53 ha, terenuri neproductive – 14,33 ha și terenuri scoase temporar din fondul forestier – 96,91 ha (ocupații și litigii – 96,91 ha);  
– Suprafața încadrată în grupa I funcțională este de 2100,16 ha;  
– Suprafața încadrată în grupa a II a funcțională este de 4987,40 ha;  
– Structura fondului forestier (date medii):  
compoziție: 75FA 7CA 7GO 6MO 1SC 1ME 1PI 1DR 1DT; vârsta medie: 79 ani; volumul la ha: 224 m<sup>3</sup>; consistența medie: 0,73; clasa de producție medie: III.2, indicele de creștere curentă: 5,5 m<sup>3</sup>/an/ha; fond lemnos total: 1583483 m<sup>3</sup>.

**Procesul de producție s-a organizat în următoarele subunități de gospodărire:**

S.U.P. A – Codru regulat – sortimente obișnuite:	5046,54 ha;
S.U.P. M – Păduri supuse regimului de conservare deosebită:	1012,95 ha;
S.U.P. K – Rezervații de semințe:	4,48 ha;
S.U.P. E – Păduri supuse regimului de ocrotire integrală:	1007,30 ha.

**Bazele de amenajare:**

- regim: codru; crâng pentru salcâmete;
- compoziția țel: corespunzătoare tipului natural fundamental de pădure pentru arboretele exploatabile și compoziția țel la exploatabilitate pentru celelalte arborete;
- tratamente: tăieri progresive, tăieri succesive, tăieri rase și tăieri în crâng;
- exploatabilitatea: de protecție pentru arboretele încadrate în grupa I funcțională și tehnică pentru arboretele încadrate în grupa a II a funcțională;
- ciclul: 110 ani, 120 ani – S.U.P. A.

**Posibilitatea:**

- Posibilitatea de produse principale: 11113 m<sup>3</sup>/an;
- Volum de recoltat din produse secundare: 4679 m<sup>3</sup>/an, din care rărituri 4501 m<sup>3</sup>/an;
- Volum maxim posibil de extras prin lucrări de conservare: 3068 m<sup>3</sup>/an.

CONFIRM  
CU O...

Lucrări prevăzute în deceniul în curs:

- asigurarea regenerării naturale: 889,08 ha;
- îngrijirea culturilor tinere: 1313,52 ha;
- degajări: 124,50 ha;
- curățiri: 484,34 ha, 1781 m<sup>3</sup>;
- rărituri: 1906,98 ha, 45010 m<sup>3</sup>;
- tăieri de regenerare: 893,90 ha, 111130 m<sup>3</sup>, din care:
  - tăieri progresive: 808,31 ha, 96168 m<sup>3</sup>;
  - tăieri succesive: 0,49 ha, 60 m<sup>3</sup>;
  - tăieri în crâng: 15,93 ha, 2305 m<sup>3</sup>;
  - tăieri rase: 69,17 ha, 12597 m<sup>3</sup>;
- tăieri de igienă: 2284,09 ha, 30223 m<sup>3</sup>;
- lucrări de conservare: 527,38 ha, 30677 m<sup>3</sup>;
- împăduriri: 272,01 ha.

Rețeaua de drumuri: 26,3 m/ha, care asigură o accesibilitate a pădurilor de 67%.

4. **Concluzii rezultate:** se propune avizarea favorabilă a amenajamentului silvic al fondului forestier proprietate publică a statului, administrat de Regia Națională a Pădurilor – Romsilva, prin Ocolul Silvic Târgu Lăpuș, Direcția Silvică Maramureș. Beneficiarul are obligația de a parcurge procedura legală de avizare de mediu, conform H.G. 1076/2004 privind stabilirea procedurii de realizare a evaluării de mediu pentru planuri și programe.

5. **Comisia:**

**AVIZEAZĂ FAVORABIL**

Amenajamentul silvic al fondului forestier proprietate publică a statului,  
administrat de Regia Națională a Pădurilor – Romsilva, prin Ocolul Silvic Târgu Lăpuș,  
Direcția Silvică Maramureș

6. Difuzarea prezentului aviz către toți factorii interesați se va face prin grija secretariatului CTAS din minister.

Vicepreședinte CTAS  
Director General

Ilie MIHALACHE



CONFORM  
CU ORIGINAL

