



**REGIA NAȚIONALĂ A PĂDURILOR ROMSILVA
DIRECȚIA SILVICĂ MARAMUREȘ
OCOLUL SILVIC POIENI**

ROMÂNIA, 437260, Ruscova, str. Principală, nr.21

Tel. 0262 365 082, Fax. 0262 365 016

Email: ospoieni@marasilva.ro; <http://www.marasilva.ro>

Nr : 5594/17.09.2020

CATRE,
GARDA FORESTIERA CLUJ

**NOTIFICARE
DOCUMENTATIE ACCIDENTALE I, OCOLUL SILVIC POIENI,**

In urma unor furtunii, pe suprafata Ocolului silvic Poieni au intervenit produse accidentale din rupturi si doboraturi de vant, produse care s-au indentificat in baza rapoartelor de semnalare dresate de catre personalul de teren si care s-au inventariat constituindu-se acte de punere in valoare.

1. apv 575 AC I COPILAS, din cadrul OS Poieni, UP IV SOCOLAU, ua 126B.

- Unitatile amenajistice sunt cuprinsa in amenajamentul silvic al OS Poieni editia 2016 UP IV SOCOLAU, si este situata in limitele siturilor Natura 2000, in Parcul Natural Muntii Maramuresului, zona tampon, nu are restrictii privind protectia mediului, nu necesita evaluare de mediu fiind adoptat fara aviz de mediu.

- suprafata de 3.61 ha, cu doboraturi si rupturi dispersate pe aceasta suprafata .

- volum din apv de 17 mc.

- proprietar statul roman R.N.P.-ROMSILVA.

- natura produselor : accidentale I

- suprafata ce trebuie impadurita : nu e cazul.

- factori destabilizatorii : ,doboraturi si rupturi de vant

- nu depaseste posibilitatea anuala stabilita de amenajamentul silvic

- nu face obiectul modificarii amenajamentului silvic deoarece volumul afectat din APV este sub 20% din volumul de masa lemnoasa ramas in ua -uri.

Sef ocol
Ing Nutu Sofroniciu



Resp Fond .Forestier.
Ing Ioan Maris

420
DESCRIERE PARCELARA

UP: 4

DS:Maramures

OS:Poieni

DESCRIEREA STATIUNII SI ARBORETULUI														ELM ARB	P R P	M R E G E	VAR S T A N I	DM C M	HM M	C L P	A M E S T E C	EL A G A J	PROVE N I E N T A	VI T A L I	DENS			V O L U M			CRES		
																									CONS	MC/ HA	MC/ UA	MC/ HA					
125 A 15.24 HA GF: 1 - 5B 5M SUP: A TS: 2332 TP: 1113 SOL: 3201 Versant mijlociu ondulat EXPOZITIE: N INC: 35 G ALTITUDINE: 1150 - 1450 M LITIERA: continua-normala TIP FLORA: Oxalis-Dentaria Natural fundamental prod. mij. relativ-echien COMP.ACTUALA: 10 MO COMP.TEL: 8MO 1 BR 1 PAM SORT: MO Gros,cherestea VARSTA EXPL.: 100 ani SEM.UTIL: 10MO 10 ani 0.75 mixt SUBARBORET: DATE COMPL.: Roca la suprafata/0,25 Uscare mijlocie Atac mediu-daunatori Alte date complement. POL: ERZ: LUCRARI EXEC.: 2011-T.produse accidentale 2013-T.produse accidentale LUCRARI PROP.: T.PROGRESIVE(racordare)IMPAD INGRUIREA SEMINTISULUI DEGAJARI														MO	10	IN	110	42	28	3		.5	RN	N	0.20	150	2286	1.1					
TOTAL																									0.2	150	2286	1.1					
125 B 7.68 HA GF: 1 - 5I 2C 5B SUP: M TS: 2332 TP: 1113 SOL: 3201 Versant mijlociu ondulat EXPOZITIE: N INC: 30 G ALTITUDINE: 1250 - 1500 M LITIERA: continua-subtire TIP FLORA: Oxalis-Dentaria Natural fundamental prod. mij. relativ-echien COMP.ACTUALA: 10 MO COMP.TEL: 10MO SORT: MO Gros,cherestea VARSTA EXPL.: SEM.UTIL: 10MO 10 ani 0.4S mixt SUBARBORET: DATE COMPL.: Uscare slaba Atac slab de daunatori Alte date complement. POL: ERZ: LUCRARI EXEC.: 2008-T.produse accidentale 2013-T.produse accidentale LUCRARI PROP.: T.IGIENA														MO	10	IN	100	42	27	3		.5	RN	N	0.60	397	3049	4.2					
TOTAL																											0.6	397	3049	4.2			
126 A 26.29 HA GF: 1 - 5B 5M SUP: A TS: 2332 TP: 1114 SOL: 3201 Versant ondulat EXPOZITIE: NV INC: 30 G ALTITUDINE: 1050 - 1400 M LITIERA: continua-normala TIP FLORA: Oxalis-Dentaria Natural fundamental prod. mij. relativ-echien COMP.ACTUALA: 8 MO 2 FA COMP.TEL: 8MO 1 FA 1 PAM SORT: MO Gros,cherestea VARSTA EXPL.: 100 ani SEM.UTIL: 9MO 1 FA 10 ani 0.7S mixt SUBARBORET: DATE COMPL.: Uscare mijlocie Atac slab de daunatori Alte date complement. POL: ERZ: LUCRARI EXEC.: 2011-T.produse accidentale 2013-T.produse accidentale LUCRARI PROP.: T.PROGRESIVE(racordare)IMPAD INGRUIREA SEMINTISULUI DEGAJARI														MO	8	IN	110	44	28	3		.6	RN	N	0.24	141	3707	1.4					
														FA	2	IN	110	36	27	3	1	.5	RN	N	0.06	43	1130	0.3					
TOTAL																													0.3	184	4837	1.7	
126 B 3.61 HA GF: 1 - 2C 5B 5M SUP: M TS: 2332 TP: 1114 SOL: 3201 Versant mijlociu ondulat EXPOZITIE: NV INC: 30 G ALTITUDINE: 1300 - 1350 M LITIERA: continua-normala TIP FLORA: Oxalis-Dentaria Natural fundamental prod. mij. relativ-echien COMP.ACTUALA: 10 MO COMP.TEL: 8MO 2 LA SORT: MO Gros,cherestea VARSTA EXPL.: SEM.UTIL: 10MO 10 ani 0.6S mixt SUBARBORET: DATE COMPL.: Roca la suprafata/0,1S Uscare slaba Atac slab de daunatori Alte date complement. POL: ERZ: LUCRARI EXEC.: 2009-T.produse accidentale 2014-Taieri de conservare LUCRARI PROP.: TAIERI DE CONSERVARE INGRUIREA SEMINTISULUI														MO	10	IN	110	48	28	3		.5	RN	N	0.50	347	1253	2.9					
TOTAL																														0.5	347	1253	2.9

125 A	Date complementare	S-a extras un volum de 931 mc. Diseminat FA,PAM. Variații de consistență între 0,1-0,3. Mici goluri provenite din uscări. Multe exemplare uscate. S-a extras un volum de 22 mc din tăieri ilegale.
<i>Aplicarea amenajamentului</i>		

125 B	Date complementare	S-a extras un volum de 151 mc. Multe exemplare în curs de uscare. Variații ale elementelor taxatorice și de vârste. S-a extras un volum de 4 mc din tăieri ilegale.
<i>Aplicarea amenajamentului</i>		

126 A	Date complementare	S-a extras un volum de 640 mc. Diseminat FA,PAM. Pe circa 1,2 ha s-a împădurit cu 10MO în 2015, în golurile provenite din uscări. Variații de vârstă a semințișului între 5-15 ani și de consistență între 0,1-0,6. S-a extras un volum de 16 mc din tăieri ilegale.
<i>Aplicarea amenajamentului</i>		

126 B	Date complementare	S-a extras un volum de 198 mc. Variații de consistență între 0,4-0,6.
<i>Aplicarea amenajamentului</i>		

12.1.3. PLANUL LUCRARILOR DE CONSERVARE
(TAIERI DE CONSERVARE SI ALTE LUCRARI)

DS: Maramures

OS: Poieni

UP 4 SUP: M Pag.: 4

UA/ Tip func.	SPR	CNS	Dist. col. Hm	Elm. arb.	Varsta PRP Ani	CLP	Volum Me	Volum+ 5*CR Me	Lucrari propuse in deceniul I	Volum de % recoltat Extr
2	13.73	0.5	10		150	3	3569	3744		941 25
Compozitie tel 7FA 2MO 1PAM										
Semintis natural 9FA 1MO /10 ani 0.5S mixt										
126 B				MO	10 110	3	1253	1303	TAIERI DE CONSERVARE INGRIJIREA SEMINTISULUI	326
2	3.61	0.5	1		110	3	1253	1303		326 25
Compozitie tel 8MO 2LA										
Semintis natural 10MO /10 ani 0.6S mixt										
128 B				MO	10 110	3	774	809	TAIERI DE CONSERVARE INGRIJIREA SEMINTISULUI	405
2	3.89	0.3	1		110	3	774	809		405 50
Compozitie tel 8MO 1BR 1PAM										
Semintis natural 10MO /10 ani 0.7S mixt										
129 B				MO	10 100	4	3598	3798	TAIERI DE CONSERVARE INGRIJIREA SEMINTISULUI	1139
2	15.92	0.4	4		100	4	3598	3798		1139 30
Compozitie tel 8MO 2LA										
Semintis natural 10MO /5 ani 0.4S mixt										
129 C				MO	10 100	4	496	526	TAIERI DE CONSERVARE AJUTORAREA REG NATURALE	53
2	1.33	0.7	11		100	4	496	526		53 10
Compozitie tel 8MO 2LA										
Semintis natural 10MO /5 ani 0.3S mixt										
130 B				MO	2 155	4	362	372	TAIERI DE CONSERVARE	372
				MO	8 100	4	1367	1447	INGRIJIREA SEMINTISULUI	174
2	8.04	0.4	18		100	4	1729	1819		546 30
Compozitie tel 8MO 2LA										
Semintis natural 10MO /10 ani 0.4S mixt										
133 E				MO	2 150	3	426	436	TAIERI DE CONSERVARE	349
				MO	6 100	3	1166	1231	INGRIJIREA SEMINTISULUI	135
				MO	2 40	3	234	279		3
2	6.17	0.5	17		100	3	1826	1946		487 25
Compozitie tel 8MO 2LA										
Semintis natural 10MO /5 ani 0.6S mixt										
134 B				MO	10 115	3	3174	3294	TAIERI DE CONSERVARE INGRIJIREA SEMINTISULUI	1647
2	15.95	0.3	20		115	3	3174	3294		1647 50
Compozitie tel 8MO 2LA										
Semintis natural 10MO /10 ani 0.7S mixt										
139 D				MO	10 130	4	1432	1477	TAIERI DE CONSERVARE INGRIJIREA SEMINTISULUI	739
2	8.00	0.3	14		130	4	1432	1477		739 50
Compozitie tel 8MO 2LA										
Semintis natural 10MO /10 ani 0.8S mixt										
140 C				MO	10 110	4	310	325	TAIERI DE CONSERVARE INGRIJIREA SEMINTISULUI DEGAJARI	325
2	5.84	0.1	12		110	4	310	325	Impaduriri cu BR, PAM pe 0,3S	325 100
Compozitie tel 7MO 2BR 1PAM										
Semintis natural 10MO /10 ani 0.7S mixt										



DIRECTIA SILVICA MARAMURES
 OCOLUL SILVIC POIENI

SCHITA PARCHETULUI SI A PLATFORMEI PRIMARE

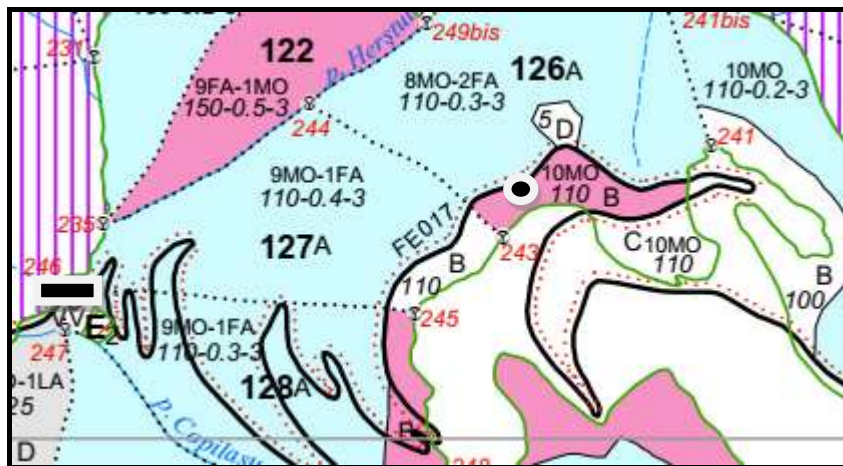

Partida	Natura produs	up	ua	Coordonate rampa			
				Ing	lat	Ing	lat
575	AC I	IV SOCOLAU	126B	24.57958E	47.94651N	24.56686E	47.94478N
Limita de parcela						
Limita si indicative de subparcela :A,B,C...				_____			
SUPRAFATA PARCHET				●			
PLATFORMA PRIMARA				▬			
DRUM AUTO FORESTIER				_____			
PARAU				_____			
BORNA PARCELARA				243,241			

INTOCMIT:
 FF ing Maris Ioan