



ROMANIA

ASOCIATIA PROPRIETARILOR DE PADURE DEALUL NEGRU  
OCOLUL SILVIC DEALU NEGRU

Str. Principala , nr.25 , loc Orheiu Bistritei , nr. 25 , judetul Bistrita Nasaud  
Tel./Fax 0263271823 , email : osdealunegru@yahoo.com

Nr. 241F din 20.03.2020

Către,

Garda Forestiera Cluj  
Garda Forestiera Judeteana Bistrita

Prin prezenta va inaintam in conformitate cu prevederile OM 767/2018, Art.5, alin(1), ca notificare documentatia necesara pentru aprobarea urmatoarelor acte de punere in valoare de produse accidentale, constituite din arborete afectate de factori biotici si abiotici, sau suprapuse peste marcari initiale :

APV nr. 424F denumirea : Bondaru  
UP : 3 dumintrita u.a. 187A,,, Felul taierii : A1  
SUP : M natura produselor : Am

Suprafata 13.8 ha, volum 1055 mc, proprietar Com.Dumitrita  
Suprafata care trebuie impadurita : - ha

Factori destabilizatori : doboraturi si rupturi de vant din 05.02.2020

Nr. / data contract administrare ( servicii silvice ) : 470/27.02.2018

Nr. / data document proprietate : PVP 856/2000

Amenajament aprobat prin OM nr. 734/14.4.16 in vigoare de la 1.01.2014

A.P.V. nu face obiectul depasirii posibilitatii anuale si a posibilitatii stabilita prin amenajament (O.M. 766 / 2018 ) ;

A.P.V. nu face obiectul modificarii prevederilor amenajamentului ( O.M. 766 / 2018 ) ;

A.P.V. nu provine din arborete situate in proprietati mai mici de 10 ha, neamenajate ;

Arboretul nu este situat in afara arealului ;

Punerea in valoare s-a facut in arborete in care nu sunt restrictii privind protectia mediului ( parcuri nationale / naturale, rezervatii naturale, situri Natura 2000 )

Anexam prezentei urmatoarele :

Actul de punere in valoare din SUMAL , faza verificat ;

Copie din amenajament cu descrierea parcelara a unitatii amenajistice pentru care s-a constituit APV-ul;

Copie dupa procesul de verificare a partizii ;

Fotografii relevante ;

Cu stima,

Sef scol,  
Ing. Moga Rares



Fond forestier,  
Ing. Moldovan Lucian

424 F

ACT DE PUNERE IN VALOARE NR. -- BN - 15276145

Unitate de Productie : III - DUMITRITA  
Denumire A.P.V. : Bondaru 424F

Suprafata totala act - (ha) : 13,80 Tratament : ACCIDENTALE I Natura produsului : ACCIDENTALE I Tehnologia de exploatare : TRUNCHIURI SI CATARGE Data inventarierii : 04.03.2020 Anul exploatarii : 2020 Procedeul de inventariere : FIR CU FIR Ciocan rotund nr. : PPNB 06-01 Ciocan patrat nr. :				Informatii privind N.T.S.M.				Grupa de specii	Nr. de arbori	Vol. arbore										
				Stancarii pe - (ha) : Arbori putregaiosi - (buc) : 7 cu un volum de - (mc) : 2,00 Iescarii -(buc) : 1 cu un volum de - (mc) :				Rasinoase FAG Quercinee Diverse tari Diverse moi	597	1055										
				Total :				597	1055											
Specia		SORTARE DIMENSIONALA						Lemn lucru	Coaja	Lemn de foc	Volum brut									
		G1	G2	G3	M1	M2	M3	LS	Total	VF										
FAG		231	316		37	20	8	1	613	33										
TOTAL		231	316		37	20	8	1	613	33										
		231	316		37	20	8	1	613	33										
U.A.	Suprafata ha	Varsta ani	Panta G	Semintis utilizabil						Total volum brut										
				%	S. tot	Compozitie			H.											
187A	13,80	130,0	36,00	89,86	12,40	10FA														
Total	13,80			89,86	12,40				1,20	1055										
U.A.	FA	Volum																		
187A	1055	1055																		
Total	1055	1055																		
U.A.	Specia	Diametre		Inaltime		Var sta	Vol. arb	Nr. arb	Cres tere	Sortare dimensionala				Coaja	Lemn foc		Volum brut			
		dt	deg	ht	hc					G1	G2	G3	M1	M2	M3	LS	Total	VF		
187A	FA	45,60	41,69	27,00	26,55	130	1,77	597		231	316		37	20	8	1	33	409	61	1055
Total U.A. : 187A										231	316		37	20	8	1	33	409	61	1055
Total General U.A. :									597	231	316		37	20	8	1	33	409	61	1055

Sef Ocol,

MOGA RABES



Intocmit,

*[Handwritten signature]*

Birou Fond Forestier,

*[Handwritten signature]*

Verificat,

ing. *Moga Mihai*

UP. III Dumitrita

186 A 1,7 HA GF:2-1B SUP:A TS:4420 TP:4114															
SOL: 3101 Vers. mijl. ondulat, EXPOZ.: N															
ÎNCLINAREA : 12 G, ALTITUDINE: 750,0 - 800,0 M.															
LIT: lipsă TIPFL: Asperula - Dentaria															
Tânăr nedefinit rel. echien															
COMPOZIȚIA ACTUALĂ: 8FA 2DM															
COMPOZIȚIA ȚEL: 8FA IMO 1BR															
SORT: FA Gros și mijl., cherest. VÂRSTA EXP:110 ani															
ELM	P	M	VIR				C	AM	EL	PROVE-	VI	DENS	VOLUM		CRES
ARB	R	RE	STA	D	H	L	ES	AG	NIENȚA	TA	—	MC/	MC/	MC/	
	P	GE	ANI	CM	M	P	TE	AJ		LI	CONS	HA	UA	HA	
FA	8	ÎN	5	2	1	3		0	RN	N	0,64	1	2	08	
DM	2	ÎN	5	4	3	3	M	0	RN	N	0,16	1	2	10	
SEM UTIL:															
SUBARB:															
DATECOMP:Alte date compl.,															
POL: ERZ															
LUCRĂRIEXEC:															
LUCRĂRIPROP.:degajări															
Total			5				3					08	2	4	18

186 B 25,2 HA GF:1-2A SUP:M TS:4420 TP:4114															
SOL: 3107 Vers. mijl. ondulat, EXPOZ.: N															
ÎNCLINAREA : 37 G, ALTITUDINE: 750,0 - 1040,0 M.															
LIT: cont. subț. TIPFL: Asperula - Dentaria															
Nat. fundam. de prod. mijl. rel. plurien															
COMPOZIȚIA ACTUALĂ: 10FA															
COMPOZIȚIA ȚEL: 10FA															
SORT: VÂRSTA EXP:															
ELM	P	M	VIR				C	AM	EL	PROVE-	VI	DENS	VOLUM		CRES
ARB	R	RE	STA	D	H	L	ES	AG	NIENȚA	TA	—	MC/	MC/	MC/	
	P	GE	ANI	CM	M	P	TE	AJ		LI	CONS	HA	UA	HA	
FA	6	ÎN	140	46	29	3		7	RN	N	0,48	269	6779	14	
FA	4	ÎN	100	32	25	3	I	6	RN	N	0,32	141	3553	22	
SEM UTIL: 10FA /0,2 S, mixt															
SUBARB:															
DATECOMP:Rocă la supraf. pe 0,1/S, Doborâturi izolate,															
Alte date compl.,															
POL: ERZ															
LUCRĂRIEXEC:2008 - T. accidentale; 2012 - T. igienă															
LUCRĂRIPROP.:T. conservare															
ajutorarea regenerării naturale îngrijirea semințșului															
Total			140				3					08	410	10332	36

187 A 13,8 HA GF:1-2A SUP:M TS:4420 TP:4114															
SOL: 3107 Vers. infer. frământat, EXPOZ.: N															
ÎNCLINAREA : 36 G, ALTITUDINE: 730,0 - 1015,0 M.															
LIT: cont. subț. TIPFL: Asperula - Dentaria															
Nat. fundam. de prod. mijl. rel. echien															
COMPOZIȚIA ACTUALĂ: 10FA															
COMPOZIȚIA ȚEL: 10FA															
SORT: VÂRSTA EXP:															
ELM	P	M	VIR				C	AM	EL	PROVE-	VI	DENS	VOLUM		CRES
ARB	R	RE	STA	D	H	L	ES	AG	NIENȚA	TA	—	MC/	MC/	MC/	
	P	GE	ANI	CM	M	P	TE	AJ		LI	CONS	HA	UA	HA	
FA	5	ÎN	130	46	29	3	I	6	RN	N	0,40	224	3091	16	
FA	5	ÎN	100	38	27	3	I	6	RN	N	0,40	199	2746	27	
SEM UTIL: 10FA /0,2 S, mixt															
SUBARB:															
DATECOMP:Rocă la supraf. pe 0,1/S, Doborâturi izolate,															
Alte date compl.,															
POL: ERZ															
LUCRĂRIEXEC:2007 - T. igienă; 2008 - T. accidentale															
LUCRĂRIPROP.:T. conservare															
ajutorarea regenerării naturale															
Total			130				3					08	423	5837	43

187 B 7,1 HA GF:1-2A SUP:M TS:4420 TP:4114															
SOL: 3107 Vers. infer. frământat, EXPOZ.: N															
ÎNCLINAREA : 15 G, ALTITUDINE: 730,0 M.															
LIT: subț. într. TIPFL: Asperula - Dentaria															
Nat. fundam. de prod. mijl. rel. echien															
COMPOZIȚIA ACTUALĂ: 10FA															
COMPOZIȚIA ȚEL: 10FA															
SORT: VÂRSTA EXP:															
ELM	P	M	VIR				C	AM	EL	PROVE-	VI	DENS	VOLUM		CRES
ARB	R	RE	STA	D	H	L	ES	AG	NIENȚA	TA	—	MC/	MC/	MC/	
	P	GE	ANI	CM	M	P	TE	AJ		LI	CONS	HA	UA	HA	
FA	10	ÎN	15	8	5	3		0	RN	N	0,90	29	206	32	
SEM UTIL:															
SUBARB:															
DATECOMP:Rocă la supraf. pe 0,1/S, Alte date compl.,															
POL: ERZ															
LUCRĂRIEXEC: 2007 - T. igienă; 2010 - T. conservare															
LUCRĂRIPROP.:curățiri pe 0,8S															
Total			15				3					09	29	206	32

Pt. conformitate  
S.M.P.

Proces verbal de verificare incheiat astazi 18.03.2020

Subsemnatul Moga Mihai avand functia de inginer, in calitate de persoana desemnata cu verificarea lucrarilor de punere in valoare, in prezenta :

1. Soanca Sorin in calitate de conducator al lucrarilor de teren,
  2. Moldovan Lucian care a efectuat lucrarile de birou si elaborare in SUMAL a apv,
  3. Nemes Gheorghe in calitate de titular al cantonului silvic VALEA TISEI
- am procedat la verificarea lucrarilor de evaluare a masei lemnoase din L UP III  
187A produse accidentale felul taierii ACCIDENTALE I

**A) Verificarea lucrarilor din teren - constatari :**

1. Amplasarea si delimitarea in teren a lucrarilor :
  - 1.1. Sunt executate lucrarile de evaluare in UP si UA prevazute de amenajament si delegatia de marcare  
DA / NU semnatura : [initials]
  - 1.2. Sunt delimitate lucrarile in teren cu ciocan PPBN 06-01  
DA / NU semnatura : [initials]
2. Alegerea arborilor de extras in concordanta cu scopul lucrarilor, natura taierii si produsele stabilite :  
DA / NU semnatura : [initials]
3. Masurarea/determinarea elementelor dendrometrice :
  - 3.1. Masurarea diametrelor cu abatere care se incadreaza in nivelul admis  
DA / NU semnatura : [initials]
  - 3.2. Masurarea inaltimilor cu diferente intre media stabilita la evaluare si cea din verificari care se incadreaza in nivelul admis :  
DA / NU semnatura : [initials]
  - 3.3. Estimarea clasei de calitate cu o abatere care se incadreaza in nivelul admis :  
DA / NU semnatura : [initials]
4. Aplicarea amprentei dispozitivului de marcat conform Regulamentului de folosire a dispozitivelor :  
DA / NU semnatura : [initials]
5. Numerotarea arborilor marcati
  - 5.1. Numerele de inventar sunt inscrise pe arbori cu cauion si sunt lizibile Da  
DA / NU semnatura : [initials]
  - 5.2. Se constata necorelari la nr.arbore-specie-diametru din carnetul de inventariere si cele de la verificare  
DA  
NU semnatura : [initials]

**A) Verificarea lucrarilor de birou - constatari :**

1. Incadrarea in prevederile amenajamentului silvic: natura taierii si volumul de extras se incadreaza in prevederile amenajamentului silvic DA / NU semnatura : [initials]
2. Exista corelatie intre carnetul de inventariere si apv in stadiul CULES cu privire la ua parcurse cu lucrari  
DA / NU semnatura : [initials]
3. Exista corelatie intre carnetul de inventariere, fise despuiere si apv in stadiul CULES cu privire la nr.arbori  
DA / NU semnatura : [initials]
4. Exista corelatie intre inaltimile medii determinate in teren si cele utilizate la calculul apv  
DA / NU semnatura : [initials]
5. Au fost introduse in aplicatia apv, informatii despre dispozitivul de marcat, NTSM etc.  
DA / NU semnatura : [initials]

**CONCLUZII**

1. Se propune aprobarea a.p.v. DA / NU semnatura : [initials]
2. Se propune refacerea partiala a lucrarilor constand in \_\_\_\_\_
3. Se propune anularea lucrarilor de inventariere NU semnatura : \_\_\_\_\_

Semnaturi 1. - [initials]  
2. - [initials]  
3. - [initials]

UP III . UA . 187A

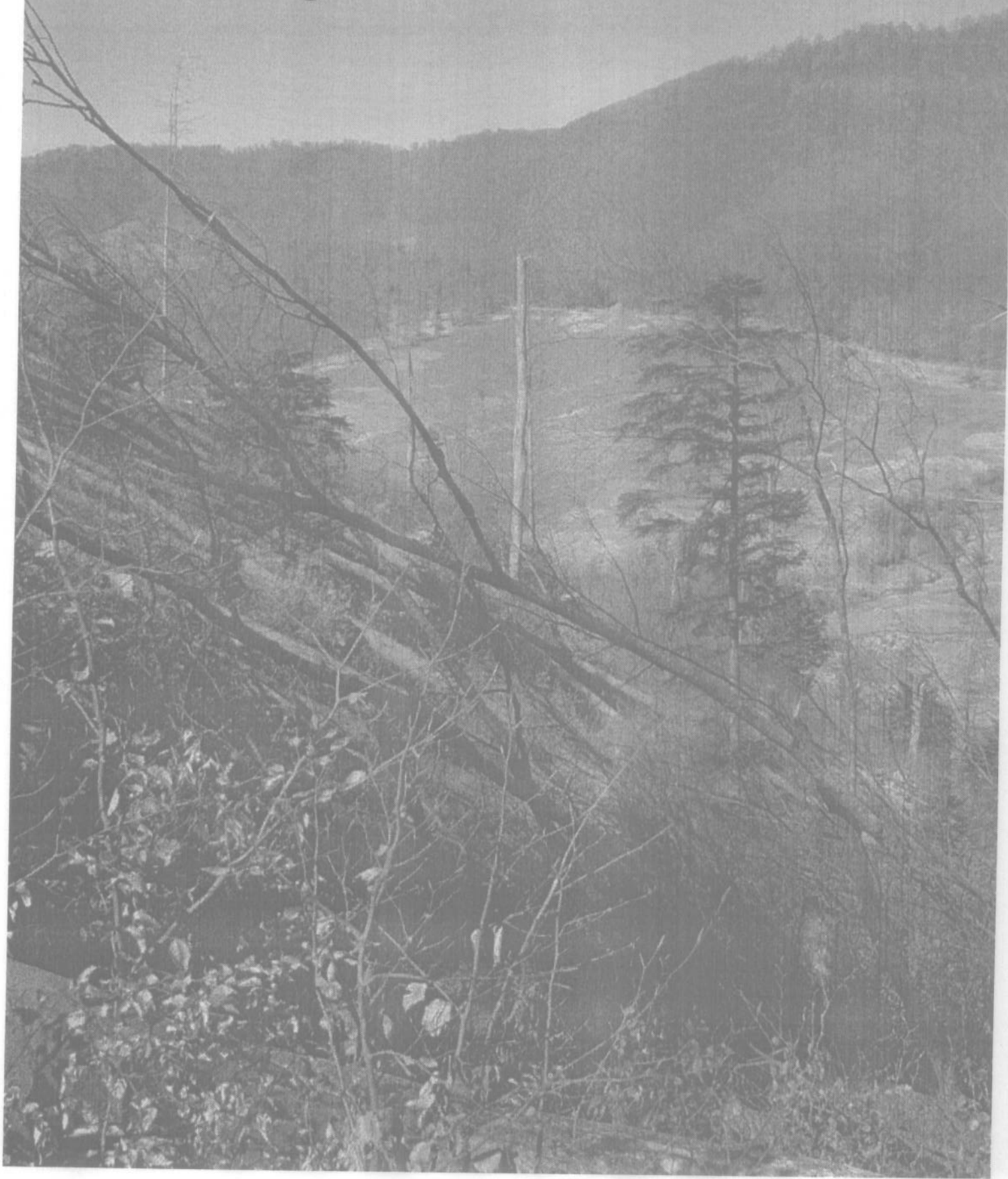

UP III. UA 187A

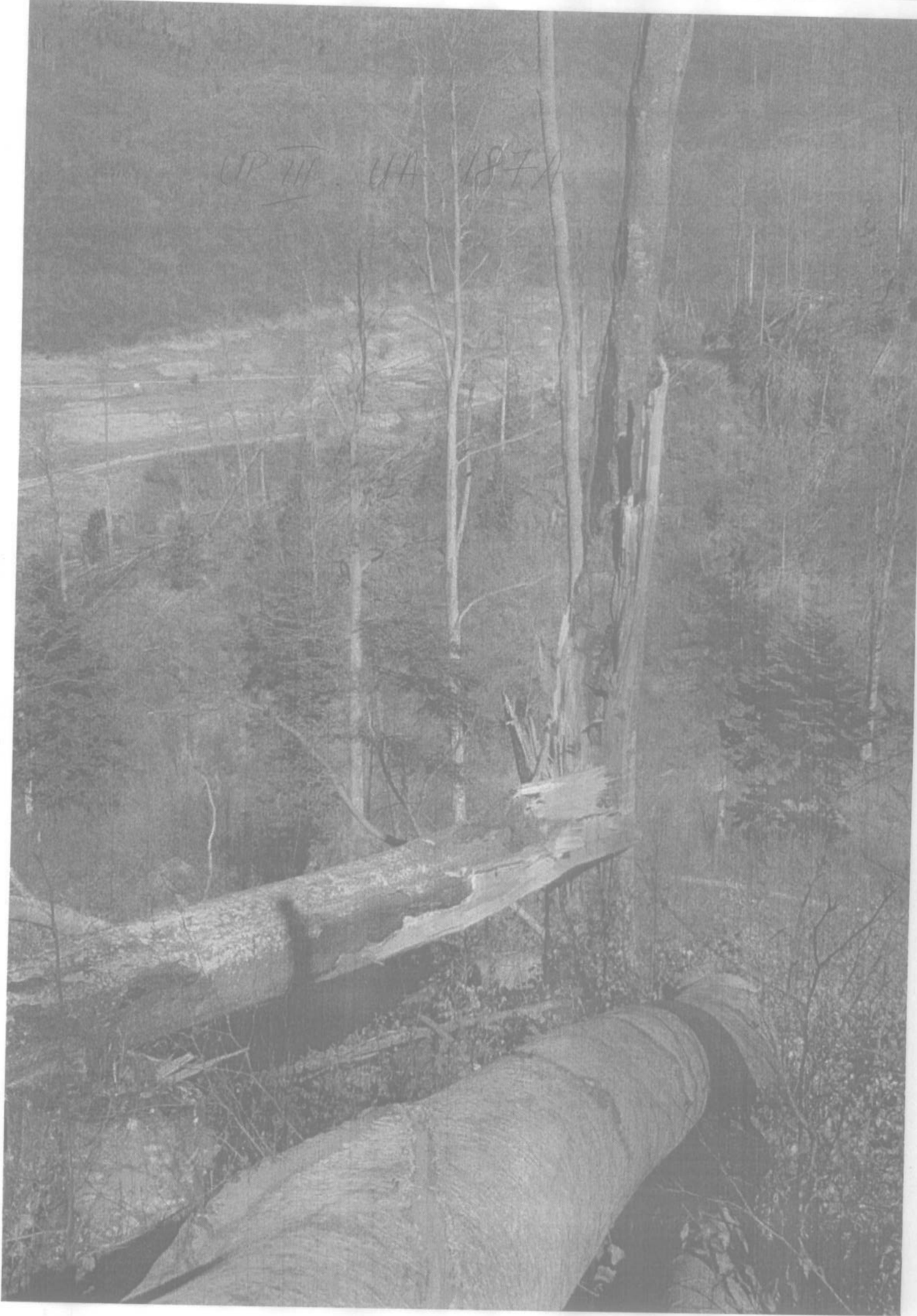

UP III CIA 187A

