



ROMANIA

ASOCIATIA PROPRIETARILOR DE PADURE DEALUL NEGRU
OCOLUL SILVIC DEALU NEGRU

Str. Principala , nr.25 , loc Orheiu Bistritei , nr. 25 , judetul Bistrita Nasaud
Tel./Fax 0263271823 , email : osdealunegru@yahoo.com

Nr. 246F din 19.03.2020

Către,

Garda Forestiera Cluj
Garda Forestiera Judeteana Bistrita

Prin prezenta va inaintam in conformitate cu prevederile OM 767/2018, Art.5, alin(1), ca notificare documentatia necesara pentru aprobarea urmatoarelor acte de punere in valoare de produse accidentale, constituite din arborete afectate de factori biotici si abiotici si suprapuse peste marcarile initiale , partida nr.16211329 :

APV nr. 428F denumirea : supr.1621329
UP : 2 cetate u.a. 51A,,, Felul taierii : A1
SUP : M natura produselor : Am
Suprafata 23.7 ha, volum 178 mc, proprietar Com.Cetate
Suprafata care trebuie impadurita : - ha
Factori destabilizatori : doboraturi si rupturi de vant din 05.02.2020
Nr. / data contract administrare (servicii silvice) : 734/23.03.2018
Nr. / data document proprietate : PVP 856/2000
Amenajament aprobat prin OM nr. 520/9.03.16 in vigoare de la 1.01.2014

A.P.V. nu face obiectul depasirii posibilitatii anuale si a posibilitatii stabilita prin amenajament (O.M. 766 / 2018) ;

A.P.V. nu face obiectul modificarii prevederilor amenajamentului (O.M. 766 / 2018) ;

A.P.V. nu provine din arborete situate in proprietati mai mici de 10 ha, neamenajate ;

Arboretul nu este situat in afara arealului ;

Punerea in valoare s-a facut in arborete in care nu sunt restrictii privind protectia mediului (parcuri nationale / naturale, rezervatii naturale, situri Natura 2000)

Anexam prezentei urmatoarele :

Actul de punere in valoare din SUMAL , faza verificat ;

Copie din amenajament cu descrierea parcelara a unitatii amenajistice pentru care s-a constituit APV-ul;

Copie dupa procesul de verificare a partizii ;

Fotografii relevante ;

Cu stima,



Fond forestier,
Ing. Moldovan Lucian

428F

ACT DE PUNERE IN VALOARE NR. -- BN - 15276145

Unitate de Productie : II - CETATE
Denumire A.P.V. : Suprap.1621329

Suprafata totala act - (ha) : 23,70 Tratament : ACCIDENTALE I Natura produsului : ACCIDENTALE I Tehnologia de exploatare : TRUNCHIURI SI CATARGE Data inventarierii : 17.03.2020 Anul exploatarii : 2020 Procedeul de inventariere : FIR CU FIR Ciocan rotund nr. : PPBN 06-04 Ciocan patrat nr. :		Informatii privind N.T.S.M.		Grupa de specii	Nr. de arbori	Vol. arbore														
		Stancarii pe - (ha) : Arbori putregaiosi - (buc) : 2 cu un volum de - (mc) : 2,00 Iescarii -(buc) : cu un volum de - (mc) :		Rasinoase FAG Quercinee Diverse tari Diverse moi	54 39 3	102 71 5														
				Total :	96	178														
Specia	SORTARE DIMENSIONALA							Lemn lucru	Coaja	Lemn de foc		Volum brut								
	G1	G2	G3	M1	M2	M3	LS			Total	VF									
BRAD	8	1						9	1			10								
MOLID	52	18	4	2	1			77	7	8		92								
FAG	22	15		3	2	1		43	2	26	4	71								
PLOP TREMURATOR	1	2						3		2		5								
TOTAL	83	36	4	5	3	1		132	10	36	4	178								
U.A.	Suprafata ha	Varsta ani	Panta G	Semintis utilizabil				Compozitie	H.	Total volum brut										
				%	S. tot															
51A	23,70	80,0	15,00						178											
Total	23,70								178											
U.A.	BR	FA	MO	PL.T	Volum															
51A	10	71	92	5	178															
Total	10	71	92	5	178															
U.A.	Specia	Diametre		Inaltimi		Var sta	Vol. arb	Nr. arb	Cres tere	Sortare dimensionala							Coaja	Lemn foc		Volum brut
		dt	dgc	ht	hc					G1	G2	G3	M1	M2	M3	LS		Total	VF	
51A	BR	60,50		28,00		80	2,50	4		8	1					1		10		
	MO	51,00		27,00		80	1,84	50		52	18	4	2	1		7	8	92		
	FA	48,20		26,50		80	1,82	39		22	15		3	2	1	2	26	4	71	
	PL.T	45,60		22,50		80	1,67	3		1	2					2		5		
Total U.A. : 51A								96		83	36	4	5	3	1	10	36	4	178	
Total General U.A. :								96		83	36	4	5	3	1	10	36	4	178	

Sef Ocol,

MOGA RARES

Intocmit,

Birou Fond Forestier,

Verificat,

ing. Moga Mihai

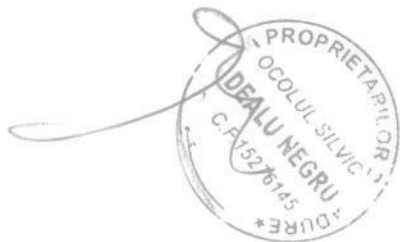

[Signature]

[Signature]

UP. II Cetate

ELM	P	M	VIR	D	H	L	C	AM	EL	PROVE-	VI	DENS	VOLUM			CRES
													ARB	R	RE	
	P	GE	ANI	CM	M	P	TE	AJ			LI	CONS	HA	UA	HA	
49 A	14,7	HA	GF:1-1A, 5N SUP:M	TS:3332	TP:1341											
SOL: 3301 Vers. super. ondulat, EXPOZ.: SV																
INCLINAREA : 35 G, ALTITUDINE: 1000,0 - 1300,0 M.																
LIT: cont. norm. TIPFL: Asperula - Dentaria																
Nat. fundam. de prod. mijl. rel. plurien																
COMPOZIȚIA ACTUALĂ: 2BR 5FA 3MO																
COMPOZIȚIA TEL: 5FA 3BR 2MO																
SORT: VĂRSTA EXP:																
SEM UTIL: 5FA 3BR 2MO /0,3 S, mixt																
SUBARB:																
DATECOMP: Rocă la supraf. pe 0,1/S, Doborâturi izolate,																
Rupturi izolate, Alte date compl.,																
POL: ERZ:																
LUCRĂRIEXEC: 2013 - T. conservare; 2013 - T. accidentale																
LUCRĂRIPROP: T. conservare																
ajutorarea regenerării naturale îngrijirea semintîșului																
Total 100 3 0,6 354 5203 36																

ELM	P	M	VIR	D	H	L	C	AM	EL	PROVE-	VI	DENS	VOLUM			CRES
													ARB	R	RE	
	P	GE	ANI	CM	M	P	TE	AJ			LI	CONS	HA	UA	HA	
49 B	4,2	HA	GF:1-1A, 5N SUP:M	TS:3332	TP:1341											
SOL: 3301 Vers. super. ondulat, EXPOZ.: SV																
INCLINAREA : 35 G, ALTITUDINE: 1000,0 - 1250,0 M.																
LIT: cont. subț. TIPFL: Asperula - Dentaria																
Nat. fundam. de prod. mijl. rel. plurien																
COMPOZIȚIA ACTUALĂ: 8FA 2BR																
COMPOZIȚIA TEL: 8FA 2BR																
SORT: VĂRSTA EXP:																
SEM UTIL:																
SUBARB:																
DATECOMP: Uscare slabă, Rupturi izolate,																
Rocă la supraf. pe 0,1/S,																
POL: ERZ:																
LUCRĂRIEXEC:																
LUCRĂRIPROP: T. igienă																
Total 80 3 0,6 153 642 36																

ELM	P	M	VIR	D	H	L	C	AM	EL	PROVE-	VI	DENS	VOLUM			CRES
													ARB	R	RE	
	P	GE	ANI	CM	M	P	TE	AJ			LI	CONS	HA	UA	HA	
50	31,2	HA	GF:1-1A, 2A, 5N SUP:M	TS:3332	TP:1341											
SOL: 3301 Vers. super. ondulat, EXPOZ.: NV																
INCLINAREA : 40 G, ALTITUDINE: 1100,0 - 1400,0 M.																
LIT: cont. subț. TIPFL: Asperula - Dentaria																
Nat. fundam. de prod. mijl. rel. plurien																
COMPOZIȚIA ACTUALĂ: 1BR 7FA 2MO																
COMPOZIȚIA TEL: 6FA 2BR 2MO																
SORT: VĂRSTA EXP:																
SEM UTIL: 5FA 3BR 1MO 1PAM /0,3 S, mixt																
SUBARB:																
DATECOMP: Doborâturi izolate, Rupturi izolate,																
Alte date compl.,																
POL: ERZ:																
LUCRĂRIEXEC: 2013 - T. conservare																
LUCRĂRIPROP: T. conservare																
ajutorarea regenerării naturale îngrijirea semintîșului																
Total 120 3 0,6 313 9766 37																

ELM	P	M	VIR	D	H	L	C	AM	EL	PROVE-	VI	DENS	VOLUM			CRES
													ARB	R	RE	
	P	GE	ANI	CM	M	P	TE	AJ			LI	CONS	HA	UA	HA	
51 A	23,7	HA	GF:1-1A, 5N SUP:M	TS:3332	TP:1341											
SOL: 3301 Vers. mijl. ondulat, EXPOZ.: NV																
INCLINAREA : 25 G, ALTITUDINE: 850,0 - 1100,0 M.																
LIT: cont. subț. TIPFL: Asperula - Dentaria																
Nat. fundam. de prod. mijl. rel. plurien																
COMPOZIȚIA ACTUALĂ: 5MO 5FA																
COMPOZIȚIA TEL: 6MO 4FA																
SORT: VĂRSTA EXP:																
SEM UTIL:																
SUBARB:																
DATECOMP: Doborâturi izolate, Uscare slabă,																
Rocă la supraf. pe 0,1/S, Alte date compl.,																
POL: ERZ:																
LUCRĂRIEXEC:																
LUCRĂRIPROP: T. igienă																
Total 80 3 0,6 308 7299 52																

Pf. confirmate



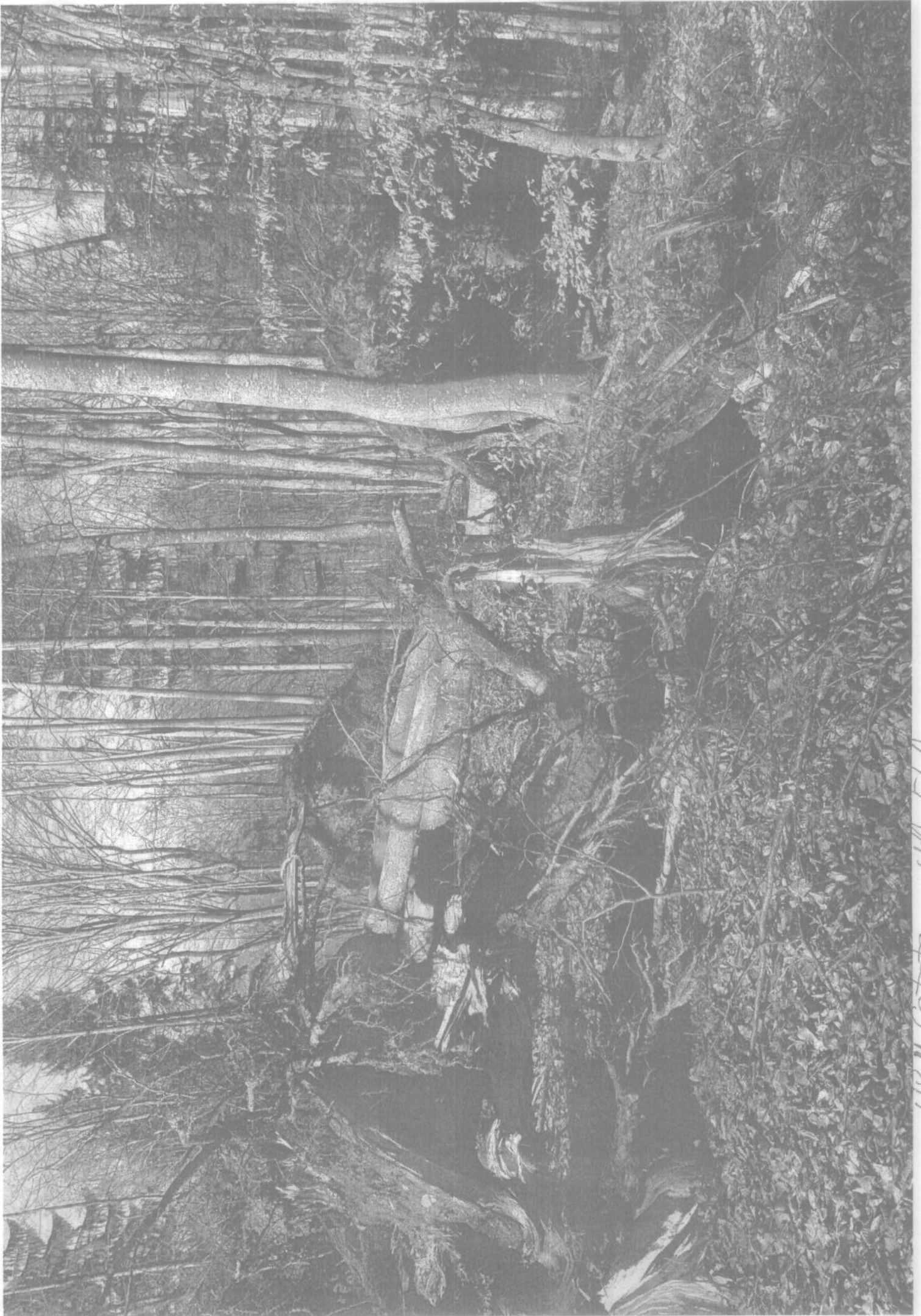

CP 11 Cetate CA. 51A

Proces verbal de verificare incheiat astazi 18.03.2020

Subsemnatul Moga Mihai avand functia de inginer, in calitate de persoana desemnata cu verificarea lucrarilor de punere in valoare, in prezenta :

1. Vlasin Dorin in calitate de conducator al lucrarilor de teren,
2. Moldovan Lucian care a efectuat lucrarile de birou si elaborare in SUMAL a apv,
3. Andres Vasile in calitate de titular al cantonului silvic GEAMANU
am procedat la verificarea lucrarilor de evaluare a masei lemnoase din L UP II CETATE
51A produse accidentale felul taierii ACCIDENTALE I

A) Verificarea lucrarilor din teren - constatari :

1. Amplasarea si delimitarea in teren a lucrarilor :

1.1. Sunt executate lucrarile de evaluare in UP si UA prevazute de amenajament si delegatia de marcare

DA / NU semnatura : [semnatura]

1.2. Sunt delimitate lucrarile in teren cu ciocan PPBN 06-

DA / NU semnatura : [semnatura]

2. Alegerea arborilor de extras in concordanta cu scopul lucrarilor, natura taierii si produsele stabilite :

DA / NU semnatura : [semnatura]

3. Masurarea/determinarea elementelor dendrometrice :

3.1. Masurarea diametrelor cu abateri care se incadreaza in nivelul admis

DA / NU semnatura : [semnatura]

3.2. Masurarea inaltimilor cu diferente intre media stabilita la evaluare si cea din verificari care se incadreaza in nivelul admis :

DA / NU semnatura : [semnatura]

3.3. Estimarea clasei de calitate cu o abatere care se incadreaza in nivelul admis :

DA / NU semnatura : [semnatura]

4. Aplicarea amprentei dispozitivului de marcat conform Regulamentului de folosire a dispozitivelor :

DA / NU semnatura : [semnatura]

5. Numerotarea arborilor marcati

5.1. Numerele de inventar sunt inscrise pe arbori cu Cocian si sunt lizibile [semnatura]

DA / NU semnatura : [semnatura]

5.2. Se constata necorelari la nr.arbore-specie-diametru din carnetul de inventariere si cele de la verificare

DA

NU semnatura : [semnatura]

A) Verificarea lucrarilor de birou - constatari :

1. Incadrarea in prevederile amenajamentului silvic: natura taierii si volumul de extras se incadreaza in prevederile amenajamentului silvic DA / NU semnatura :

2. Exista corelatie intre carnetul de inventariere si apv in stadiul CULES cu privire la ua parcurse cu lucrari

DA / NU semnatura : [semnatura]

3. Exista corelatie intre carnetul de inventariere, fise despuiere si apv in stadiul CULES cu privire la nr.arbori

DA / NU semnatura : [semnatura]

4. Exista corelatie intre inaltimile medii determinate in teren si cele utilizate la calculul apv

DA / NU semnatura : [semnatura]

5. Au fost introduse in aplicatia apv, informatii despre dispozitivul de marcat, NTSM etc.

DA / NU semnatura : [semnatura]

CONCLUZII

1. Se propune aprobarea a.p.v. DA / NU semnatura :

2. Se propune refacerea partiala a lucrarilor constand in

3. Se propune anulara lucrarilor de inventariere

NU semnatura : [semnatura]

Semnaturi 1. -
2. -
3. -

[semnatura]