



Contează pentru viitor!

**REGIA NAȚIONALĂ A PĂDURILOR – ROMSILVA DIRECȚIA
SILVICĂ MARAMUREȘ
OCOLUL SILVIC DRAGOMIREȘTI**

ROMÂNIA, 437140 DRAGOMIREȘTI, Str. 1 DECEMBRIE 1918, nr.134

Telefon: 40-262-337080; Fax: 40-262-337,030

e-mail: osdragomiresti@marasilva.ro;

Nr. 10650/19.11.2019

Catre:

GARDA FORESTIERA CLUJ

Avand in vedere prevederile art. 5 alin (1) lit. a) din Procedura de aprobare, modificare și casare a actelor de punere în valoare pentru masa lemnoasă provenită din fondul forestier național și din vegetația forestieră situată pe terenuri din afara fondului forestier național aprobată prin **OM 767/2018**, precum și precizarile din adresa dvoastră nr. 21048/30.10.2018, va transmitem pentru **verificare și avizare** următoarele acte de punere în valoare:

APV 12945 TIPLEA ION, O.S. Dragomiresti, UP I BAITA, u.a. 157A, suprafața **3.05 ha**, volum 70 mc, **proprietar TIPLEA IOANA -Dragomiresti -1073**, natura produselor **accidentale I**, suprafața ce necesită a fi împadurită **-nu este cazul**, factorii ce au afectat arboretul -rupturi de **vant și zapada** urmare a fenomenelor meteo din iarna 2018-2019, contract de servicii silvice nr. 1287/31.01.2018 (perioada 10 ani), numărul și data documentului care atestă proprietatea: TP 2451/01.08.2003;

Conform procedurilor transmise prin adresa G.F.Cluj nr. 21048/30.10.2018, facem următoarele precizări:

- nu face obiectul depășirii posibilității anuale;
- nu face obiectul modificării prevederilor amenajamentului silvic;
- nu este în afara arealului;
- arboretul este inclus în situl NATURA 2000, pentru care nu sunt instituite restricții de mediu;

Anexam prezentei următoarele documente, în copie certificată:

- APV 12945 în stadiul VERIFICAT;
- descrierea parcelară
- aviz CTAS 954/14.12.2017
- TP 2451/01.08.2003
- fotografii relevante.

Cu respect,

SEF OCOL
Dr.ing. HORJ PAVEL



RESP. FOND FORESTIER
ing. IUGA VASILE

TIPLEA ION 49
OS Dragomiresti



11.11.2019
VERIFICAT

ACT DE PUNERE IN VALOARE NR. -- MM - 58

Unitate de Productie : I - BAITA
Denumire A.P.V. : TIPLEA ION DRAGOMIREȘTI 49

APV 12945

Suprafata totala act - (ha) : 3,05 Tratament : ACCIDENTALE I Natura produsului : ACCIDENTALE I Tehnologia de exploatare : SORTIMENTE SI MULTIPLI DE Data inventarierii : 04.11.2019 Anul exploatarii : 2019 Procedeeul de inventariere : FIR CU FIR Ciocan rotund nr. : PS 925 Ciocan patrat nr. :	Informatii privind N.T.S.M. Stancarii pe - (ha) : Arbori putregaiosi - (buc) : cu un volum de - (mc) : Iescarii -(buc) : cu un volum de - (mc) :	Grupa de specii Rasinoase FAG Quercinee Diverse tari Diverse moi Total :	Nr. de arbori 6 25 5 36	Vol. arbore 11 50 9 70
--	--	--	-------------------------------------	------------------------------------

Specia	SORTARE DIMENSIONALA							Lemn lucru	Coaja	Lemn de foc		Volum brut
	G1	G2	G3	M1	M2	M3	LS			Total	VF	
BRAD	2	1						3		1		4
MOLID	3	2						5	1	1		7
FAG	14	8		1				23	1	26	3	50
PALTIN DE MUNTE	1							1		8		9
TOTAL	20	11		1				32	2	36	3	70

U.A.	Suprafata ha	Varsta ani	Panta G	Semintis utilizabil				Total volum brut
				%	S. tot	Compozitie		
157A	3,05	180,0	34,00					70
Total	3,05							70

U.A.	BR	FA	MO	PA.M	Volum
157A	4	50	7	9	70
Total	4	50	7	9	70

U.A.	Specia	Diametre		Inaltimi		Var sta	Vol. arb	Nr. arb	Cres tere	Sortare dimensionala							Coaja	Lemn foc		Volum brut
		dt	dcg	ht	hc					G1	G2	G3	M1	M2	M3	LS		Total	VF	
157A	BR	52,00		30,00		180	2,00	2		2	1						1		4	
	MO	44,00		30,00		180	1,75	4		3	2					1	1	7		
	FA	47,78		28,17		180	2,00	25		14	8		1			1	26	3	50	
	PA.M	60,00		31,00		180	1,80	5		1							8		9	
Total U.A. : 157A								36		20	11		1			2	36	3	70	
Total General U.A. :								36		20	11		1			2	36	3	70	

Sef Ocol,
HORI PAVEL

Intocmit,

Birou Fond Forestier,

Verificat,

DESTINER PROIECTA (SINEZA)

* U.A.	* U.SR	* R.N	* E.R	* R.B	* VOLUM CRESIERI				* LUCRARI	* PROPUSE	* VOLUM DE EXTRASIE	* FORMIA (SHELI)
					* MC	* MC	* MC	* MC				
				* UNIM								
* 6 A	* 1-SYE	* 10.0	* 170	* 0.8	* EA	* 5170	* 30	* 238	* 238	* 1.0	* 10	
					* EA	* 4125	* 27	* 160	* 160	* 1.4	* 14	
					* EA	* 1790	* 19	* 23	* 23	* 0.5	* 5	
* Total						* 421	* 421	* 2.9				
* 6 A	* 2-IBA	* 2.5	* 130	* 0.6	* EA	* 5130	* 30	* 178	* 445	* 1.2		
					* EA	* 3190	* 26	* 84	* 210	* 1.4		
					* EA	* 1170	* 21	* 20	* 50	* 0.6		
					* O	* 1130	* 31	* 47	* 118	* 0.3		
* Total								* 329	* 823	* 3.5		
* 68	* 11-2AM	* 4.2	* 140	* 0.5	* EA	* 6140	* 30	* 178	* 748	* 0.9		
					* TR	* 1140	* 33	* 41	* 172	* 0.2		
					* EA	* 2160	* 25	* 44	* 185	* 0.9		
					* TR	* 1180	* 27	* 30	* 126	* 0.3		
* Total								* 218	* 1231	* 2.3		
* 69	* 11-2AM	* 1.0	* 20	* 1.0	* MO	* 81	* 20	* 5	* 39	* 8.5		
					* ER	* 11	* 20	* 4	* 4	* 0.4		
					* OT	* 11	* 20	* 4	* 2	* 0.8		
* Total								* 45	* 45	* 9.7		
* 77 A	* 11-2AM	* 7.2	* 110	* 0.5	* EA	* 4170	* 29	* 112	* 806	* 0.5		
					* EA	* 6110	* 26	* 141	* 1015	* 1.7		
* Total								* 253	* 1821	* 2.2		
* 101	* 11-4BA	* 1.6	* 35	* 1.0	* MO	* 10	* 35	* 19	* 408	* 17.8		
* Total												
* 117 B	* 12-IBA	* 0.5	* 50	* 0.9	* CU	* 8	* 50	* 22	* 369	* 11.8		
					* TR	* 1	* 50	* 21	* 36	* 0.8		
					* TR	* 1	* 50	* 18	* 20	* 0.7		
* Total								* 425	* 213	* 13.3		
* 120	* 11-2AM	* 1.9	* 70	* 0.9	* EA	* 8	* 70	* 26	* 337	* 8.1		
					* EA	* 2130	* 30	* 107	* 203	* 0.7		
* Total								* 444	* 843	* 8.8		
* 122 A	* 11-2AM	* 11.2	* 115	* 0.4	* EA	* 5115	* 27	* 100	* 1120	* 1.1		
					* EA	* 3185	* 25	* 53	* 594	* 1.0		
					* O	* 2125	* 30	* 61	* 63	* 0.4		
* Total								* 244	* 237	* 2.5		
* 123 A	* 11-5LA	* 1.1	* 180	* 0.3	* EA	* 7180	* 29	* 73	* 80	* 0.5		
					* EA	* 3115	* 25	* 31	* 34	* 0.5		
* Total								* 104	* 114	* 1.0		
* 137 A	* 11-5LA	* 7.6	* 150	* 0.7	* EA	* 5120	* 29	* 196	* 1490	* 1.0		
					* EA	* 3120	* 27	* 105	* 738	* 1.1		
					* EA	* 2180	* 25	* 62	* 471	* 1.2		
* Total								* 363	* 2759	* 3.3		
* 141	* 12-IBA	* 1.0	* 70	* 0.9	* GO	* 10	* 70	* 23	* 368	* 7.4		
* Total												
* 157 A	* 11-5LA	* 3.1	* 180	* 0.1	* EA	* 9180	* 29	* 73	* 26	* 0.2		
					* O	* 1150	* 30	* 10	* 31			
* Total								* 63	* 257	* 0.2		
* 163	* 12-IBA	* 1.5	* 180	* 0.7	* EA	* 6140	* 31	* 263	* 36	* 1.2		
					* EA	* 3190	* 27	* 106	* 190	* 1.9		
					* EA	* 1150	* 19	* 20	* 30	* 0.7		
* Total								* 389	* 586	* 3.8		

MINISTERUL APELOR ȘI PĂDURILOR

Comisia tehnică de avizare pentru silvicultură

AVIZ CTAS nr. 954 din 14.12.2017

pentru amenajamentul silvic al fondului forestier proprietate privată aparținând persoanelor fizice asociate în Convenția Băița, Unitatea de Producție I Băița, județul Maramureș

1. Au participat la sesiunea de avizare:

Președinte de sesiune: Dănuț Iacob

Membri CTAS: Ciprian Bădescu, Florin Achim, Marian Tudoran, Eduard Voican, Banu Constantin, Gabriel Duduman, Gheorghe Gheorghiuță, Macău Cristian, Cristea Marius

2. Din analiza făcută în cadrul sesiunii de avizare a rezultat:

- amenajamentul silvic al fondului forestier, proprietate privată aparținând persoanelor fizice asociate în Convenția Băița, Unitatea de Producție I Băița, județul Maramureș, s-a elaborat de S.C. Scalini Proiect SRL Brașov, șef proiect ing. Mihai Maftai, expert CTAP ing. Ilie Andrei.

- amenajamentul silvic al fondului forestier, proprietate privată aparținând persoanelor fizice asociate în Convenția Băița, Unitatea de Producție I Băița, județul Maramureș, a fost avizat cu procesul verbal CTAP nr. 15 din 20.04.2017, recepționat de beneficiar și verificat de Garda Forestieră Cluj.

- perioada de aplicare a amenajamentului silvic al fondului forestier, proprietate privată aparținând persoanelor fizice asociate în Convenția Băița, Unitatea de Producție I Băița, județul Maramureș este 01.01.2017 – 31.12.2026.

3. Cu ocazia examinării amenajamentului, Comisia a constatat următoarele:

Documentele privind proprietatea: Titlurile de proprietate și Procesele verbale de punere în posesie cuprinse în anexa la amenajamentul silvic.

Suprafața inclusă în amenajament este de 147,9 ha, a făcut parte din O.S. Vișeu (U.P. I Valea Vinului, U.P. II Cisla, U.P. VII Novicior, U.P. VIII Dreapta Novăț, U.P. IX Stânga Novăț și U.P. X Vișeu), O.S. Sighet (U.P. IV Rona), O.S. Ruscova (U.P. I Bistra și U.P. IV Ruscova), O.S. Poieni (U.P. I Paulic, U.P. II Socolou, U.P. III Rica și U.P. IV Poieni) și O.S. Dragomirești (U.P. II Baicu) și are ca folosințe: păduri și terenuri destinate împăduririi sau reîmpăduririi – 146,9 ha și terenuri afectate gospodăririi silvice – 1,0 ha.

- Suprafața încadrată în grupa I funcțională este de 141,8 ha;

- Suprafața încadrată în grupa a II a funcțională este de 5,1 ha.

- Structura fondului forestier (date medii):

compoziție: 70FA 9MO 5BR 5FR 2PAM 1GO 4DR 4DT; vârsta medie: 107 ani; volumul la ha: 293 m³; consistența medie: 0,65; clasa de producție medie: II.8; indicele de creștere curentă: 4,3 m³/an/ha; fond lemnos total: 43106 m³.

Procesul de producție s-a organizat în următoarele subunități de gospodărire:

S.U.P. A – Codru regulat – sortimente obișnuite:.....38,5 ha;

S.U.P. M – Păduri supuse regimului de conservare deosebită:.....88,4 ha;

S.U.P. E – Păduri supuse regimului de ocrotire integrală:.....20,0 ha.

Bazele de amenajare:

- regim: codru;

- compoziția țel: corespunzătoare tipului natural fundamental de pădure pentru arboretele exploatabile și compoziția țel la exploatabilitate pentru celelalte arborete;

- tratamente: tăieri progresive și tăieri succesive;

- exploatabilitatea: de protecție pentru arboretele încadrate în grupa I funcțională și tehnică pentru arboretele încadrate în grupa a II a funcțională;

- ciclu: S.U.P. A – 110 ani.

Posibilitatea:

- Posibilitatea de produse principale: 125 m³/an;
- Volum de recoltat din produse secundare: 123 m³/an, din care rărituri 122 m³/an;
- Volum maxim posibil de extras prin lucrări de conservare: 382 m³/an.

Lucrări prevăzute în deceniul în curs:

- asigurarea regenerării naturale: 0,1 ha;
- îngrijirea culturilor tinere: 1,99 ha;
- degajări: 8,4 ha;
- curățiri: 1,0 ha, 7 m³;
- rărituri: 31,0 ha, 1217 m³;
- tăieri de regenerare: 10,4 ha, 1250 m³, din care:
 - tăieri progresive: 9,4 ha, 1028 m³;
 - tăieri succesive: 1,0 ha, 222 m³.
- tăieri de igienă: 12,0 ha, 96 m³;
- lucrări de conservare: 61,1 ha, 3819 m³;
- împăduriri: 2,16 ha.

4. Concluzii rezultate:

Se propune avizarea favorabilă a amenajamentului silvic al fondului forestier, proprietate privată aparținând persoanelor fizice asociate în Convenția Băița, Unitatea de Producție I Băița, județul Maramureș. Beneficiarii au obligația de a parcurge procedura legală de avizare de mediu, conform H.G. 1076/2004 privind stabilirea procedurii de realizare a evaluării de mediu pentru planuri și programe.

5. Comisia:

AVIZEAZĂ FAVORABIL

Amenajamentul silvic al fondului forestier proprietate privată aparținând persoanelor fizice asociate în Convenția Băița, Unitatea de Producție I Băița, județul Maramureș

6. Difuzarea prezentului aviz către toți factorii interesați se va face prin grija secretariatului CTAS din minister.

**Președinte CTAS,
Secretar de Stat**

Istrate ȘTETCO



ROMANIA

COMISIA JUDEȚEANĂ PENTRU STABILIREA DREPTULUI
DE PROPRIETATE ASUPRA TERENURILOR

Judetul MARAMURES

Codul 1 0 8 0 1 7

Nr. 2451

Comisia județeană pentru stabilirea dreptului de proprietate asupra terenurilor, constituită în baza Ordinului prefectului nr. 12 / 13.02.2002, analizând propunerile comisiei comunale / orășenești / municipale, în baza prevederilor Legii nr. 18/1991, ale Legii nr. 169/1997 și ale Legii nr. 1/2000, cu modificările ulterioare, emite următorul

TITLU DE PROPRIETATE

Persoana fizică / Persoana juridică TIPLEA IOANA

(mostenitorii defunctului / defunctei) TIPLEA IOAN ILEA VASILE, având domiciliul / sediul în comuna (satul) / orașul / municipiul DRAGOMIREȘTI 1073, județul / sectorul MARAMURES, primește în proprietate o suprafață totală de 3 ha 0500 mp, teren cu vegetație forestieră, din care: 3 ha 0500 mp, din fondul forestier național (cu destinație forestieră); 0 ha 0000 mp, din afara fondului forestier național (cu destinație agricolă), situată pe teritoriul comunei / orașului / municipiului / sectorului DRAGOMIREȘTI, structurată și amplasată conform celor menționate în anexă și pusă în posesie conform Procesului-verbal nr. 150 / 01.07.2003

Proprietarul va exercita asupra bunurilor de mai sus toate drepturile și obligațiile ce decurg din Constituția României și din legislația cu specific silvic în vigoare.

Prefect

Secretar general
al prefecturiiDirector general al
Oficiului județean de cadastru,
geodexie și cartografieInspector șef al
Inspectoratului silvic teritorial

Data 1.08.2003

Valabil însoțit de anexă

2002

SUPRAFAȚA PRIMITĂ ÎN PROPRIETATE

Nr. crt.	Categoriile de terenuri	Suprafața		Cod silvic	Amplasament cadastral				Vecinătăți ale amplasamentului cadastral general	
		ha	m ²		general		forestier		Punct cardinal	Deținători
					Tarla	Parcelă	UP	UA		
0	1	2	3	4	5	6	7	8	9	10
1	Teren forestier înscris în amenajamentul silvic	3	500	DRAGOMIR ESTI			II BAICU	157A	Nord	R.N.P.
									Sud	FITIGAU GH.
									Est	PARAU
									Vest	R.N.P.
									Nord	
									Sud	
									Est	
									Vest	
									Nord	
									Sud	
									Est	
									Vest	
									Nord	
									Sud	
									Est	
									Vest	
2	Pășune împădurită								Nord	
									Sud	
									Est	
									Vest	
									Nord	
									Sud	
									Est	
									Vest	
									Nord	
									Sud	
									Est	
									Vest	
									Nord	
									Sud	
									Est	
									Vest	
3	Alte terenuri cu vegetație forestieră necuprinse în amenajamentul silvic								Nord	
									Sud	
									Est	
									Vest	
									Nord	
									Sud	
									Est	
									Vest	
Nord										
Sud										
Est										
Vest										
TOTAL suprafață pusă în posesie:		3	500							

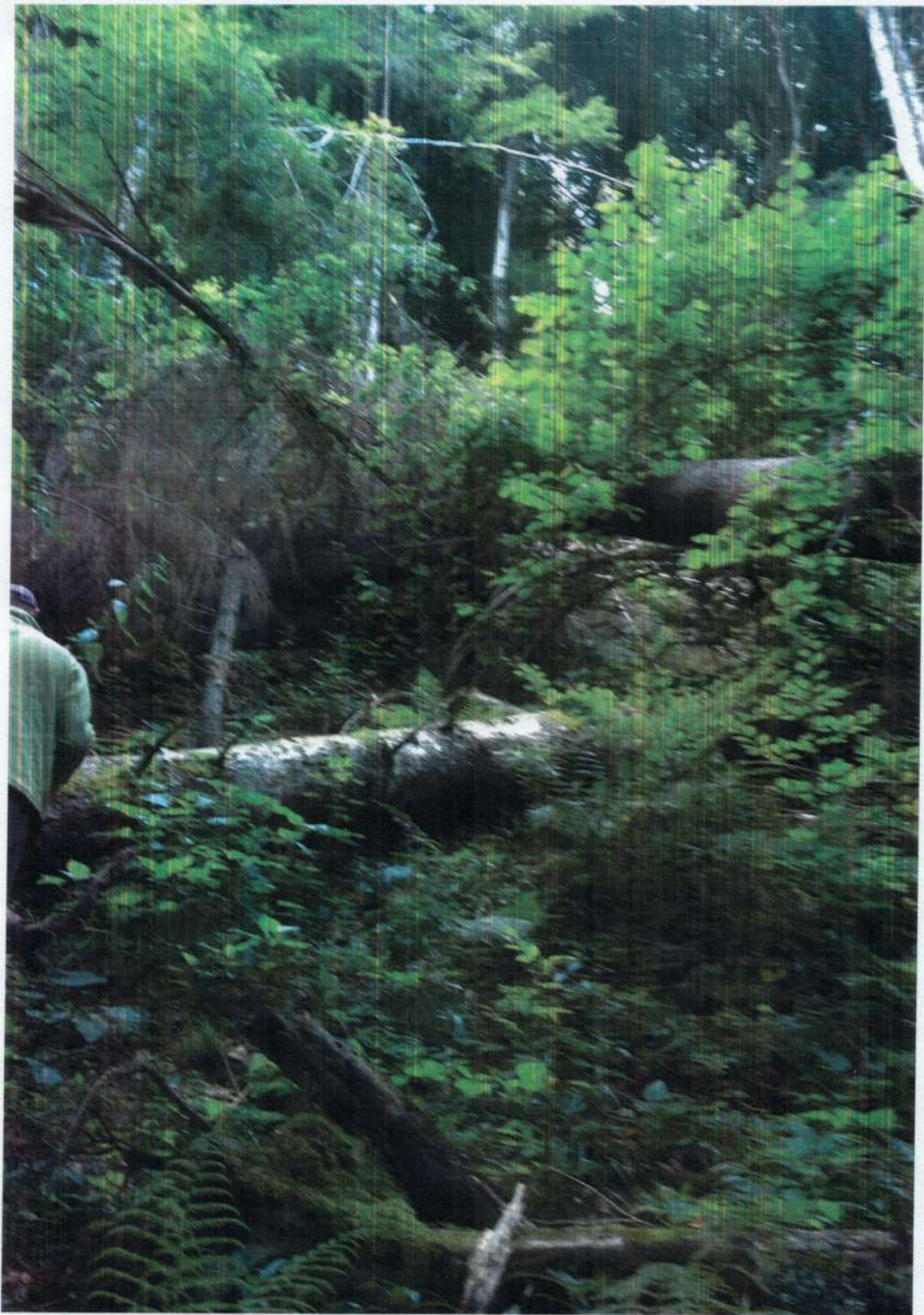

Fotografiile au fost executate de către șef dist
II. Aug. Hajda Vasile în ca. 1971, CAI Bărb.

[Handwritten signature]



Fotografiile au fost executate de către șef dist
II. Aug. Hăjda Vasile în ca. 1978, UAI Bărb.

A handwritten signature in blue ink, consisting of several stylized, overlapping loops and lines.