

CONFORM CU ORIGINALUL

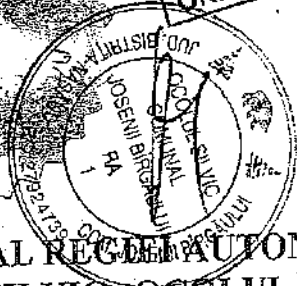

ANEXA NR.2
la Hotărârea Consiliului local Josenii Birgăului
nr. 17 din 26.03.2009

ACT CONSTITUTIV AL REGIEI AUTONOME DE INTERES LOCAL, CU SPECIFIC SILVIC „OCOLUL SILVIC COMUNAL JOSENI BIRGĂULUI”

Art.1. – Forma juridică și durata regiei autonome de interes local.

1.1. Regia autonomă de interes local, cu specific silvic „Ocolul Silvic Comunal Josenii Birgăului”, este o structură de administrare a pădurilor și pășunilor alpine aparținând comunei Josenii Birgăului, începând cu data de 31.03.2009;

1.2. Regia autonomă de interes local, cu specific silvic „Ocolul Silvic Comunal Josenii Birgăului”, se organizează și funcționează ca regie autonomă de interes local, cu personalitate juridică, în scopul administrării, gestionării și exploatării domeniului public și privat pe care îl are în administrare.

1.3. Regia autonomă de interes local, cu specific silvic „Ocolul Silvic Comunal Josenii Birgăului”, se înființează pe o durată nedeterminată.

SCOPUL ȘI OBIECTUL DE ACTIVITATE AL REGIEI AUTONOME DE INTERES LOCAL

Art.2. – Pentru realizarea obiectului de activitate, Regia autonomă de interes local, cu specific silvic „Ocolul Silvic Comunal Josenii Birgăului”, are în administrare bunurile mobile și imobile din domeniul public și privat al comunei Josenii Birgăului, aparținând fondului forestier și pășunilor alpine, bunuri ce se preiau de la Ocolul silvic comunal Josenii Birgăului, conform anexei nr. 1 la Hotărârea Consiliului local Josenii Birgăului, privind înființarea Regiei autonome de interes local, cu specific silvic „Ocolul Silvic Comunal Josenii Birgăului”

Art.3. – Regia autonomă de interes local, cu specific silvic „Ocolul Silvic Comunal Josenii Birgăului”, are ca domeniu principal de activitate „Silvicultură și alte activități forestiere” – cod de clasificare CAEN 021, cu activitatea principală „Silvicultură și alte activități forestiere” – cod de clasificare CAEN 0210, la care se adaugă următoarele activități secundare:

- a).0113- Cultivarea legumelor, și a pepenilor, a rădăcinoaselor și a tuberculelor;
- b).0125- Cultivarea fructelor arbuștilor fructiferi, căpșunilor, baciferilor și a altor pomi fructiferi;

z15).4619-Intermedieri în comerțul cu produse diverse;
z16).4631-Comerț cu ridicata al fructelor și legumelor;
z17).4638-Comerț cu ridicata specializat al altor alimente, inclusiv
pește, crustacee și moluște și al produselor din tutun, în magazine
specializate;

z18).4721-Comerț cu amănuntul al fructelor și legumelor proaspete, în
magazine specializate;

z19).4722-Comerț cu amănuntul al cărnii și al produselor din carne, în
magazine specializate;

z20).4723-Comerț cu amănuntul al peștelui, crustaceelor și
moluștelor, în magazine specializate;

z21).4791-Comerț cu amănuntul prin intermediul caselor de comenzi
sau prin Internet;

z22).4799-Comerț cu amănuntul efectuat în afara magazinelor,
standurilor, chioșcurilor și piețelor;

z23).5520-Facilități de cazare pentru vacanțe și perioade de scurtă
durată;

z24).5530-Parcuri pentru rulote, campiguri și tabere;

z25).5590-Alte servicii de cazare;

z26).6810-Cumpărarea și vânzarea de bunuri imobiliare proprii;

z27).6820-Închirierea și subînchirierea bunurilor imobiliare proprii
sau închiriate;

z28).7022-Activități de consultanță pentru afaceri și management;

z29).7219-Cercetare dezvoltare în alte științe naturale și inginerie;

z30).8130-Activități de întreținere peisagistică;

z31).8219-Activități de fotocopiere, de pregătire a documentelor și
alte;

z32).8425-Activități de luptă împotriva incendiilor și de prevenire a
acestora;

z33).9103-Gestionarea monumentelor, clădirilor istorice și a altor
obiective de interes turistic;

z34).9104-Activități ale grădinilor zoologice, botanice și ale
rezervațiilor naturale;

z35).9329-Alte activități recreative și distractive;

z36).9411-Activități ale activităților economice și patronale;

z37).9412-Activități ale organizațiilor profesionale;

z38).9420-Activități ale sindicatelor salariaților.

Art.4.-(1)-Cheltuielile de administrare și de întreținere ale Regiei
autonome de interes local, cu specific silvic „Ocolul Silvic Comunal Josenii
Bîrgăului”, și de realizare a lucrărilor silvice se asigură din veniturile proprii,
în limita sumelor aprobate cu această destinație.

(2)-Cheltuielile de capital ale Regiei autonome de interes local,
cu specific silvic „Ocolul Silvic Comunal Josenii Bîrgăului”, se asigură din

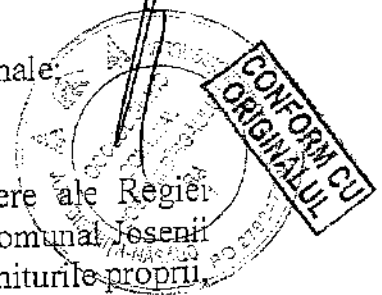

surse proprii și din alocații de la bugetul local în limita sumelor aprobate cu această destinație.

(3) Regiei autonome de interes local, cu specific silvic „Ocolul Silvic Comunal Josenii Bîrgăului”, poate beneficia de alocații sau subvenții de la bugetul de stat ori poate contracta credite bancare, în condițiile prevăzute de lege, cu aprobarea Consiliului local. Subvențiile se vor utiliza numai pentru scopurile pentru care au fost acordate.

(4) Salarizarea personalului din cadrul Regiei autonome de interes local, cu specific silvic „Ocolul Silvic Comunal Josenii Bîrgăului”, se face conform nomenclatorului funcțiilor și limitelor minime de salarizare în cadrul Regiei Naționale a Pădurilor-Romsilva și a coeficienților de corectare a claselor de salarizare și salariilor de bază brute care va include și drepturile stabilite de statutul personalului silvic.

Art.5. (1) Veniturile suplimentare acoperirii cheltuielilor revin proprietarului domeniului public, constituind sursă de venit la bugetul local al comunei Josenii Bîrgăului.

(2) Diferența dintre venituri și cheltuieli, reprezentând excelența brut, se virează lunar în contul proprietarului domeniului public administrat, până la data de 10 a lunii următoare, în funcție de veniturile și cheltuielile care se vor realiza.

Art.6. (1) Conducerea Regiei autonome de interes local, cu specific silvic „Ocolul Silvic Comunal Josenii Bîrgăului”, este asigurată de un Consiliu de administrație format din 9 persoane, dintre care una este șeful Regiei autonome de interes local, cu specific silvic „Ocolul Silvic Comunal Josenii Bîrgăului” dl. ing. Vlad Dănilă.

(2) Consiliul de administrație se numește prin Hotărârea Consiliului local Josenii Bîrgăului, cu respectarea prevederilor Legii nr. 276 din 4 iunie 2006, pentru modificarea art.12 din Legea nr. 15/1990, privind reorganizarea unităților economice de stat ca regii autonome și societăți comerciale, astfel:

- 1 membru reprezentantul Ministerului Finanțelor Publice;
- 1 membru reprezentantul ITRSV Cluj;
- 2 membri desemnați de locuitorii satului Josenii Bîrgăului;
- 2 membri desemnați de locuitorii satului Mijlocenii Bîrgăului;
- 2 membri desemnați de locuitorii satului Rusu Bîrgăului



PROCES VERBAL

Încheiat astăzi 31.03.2011 cu ocazia Conferinței a II-a de amenajare a fondului forestier proprietate publica a comunei Josenii Bargaului, administrate de Ocolul Silvic Comunal Josenii Bargaului.

Participanți:

1. ing. Dolocan Costel reprezentant minister
2. ing. Coroamă Daniel delegat ITRSV Suceava
3. ing. Vlad Danila sef ocol OSC Josenii Bargaului
4. ing. Partenie Lazar fond forestier OSC Josenii Bargaului
5. ing. Bârlădeanu Basarab director Parcul Național Călimani
6. ing. Filimon Iosif delegat Parcul Național Călimani
7. ing. Tacal Dan Mihai delegat sit Natura 2000-Cusma
8. ing. Filip Liviu – expert C.T.A.P. S.C. Passilva Proiect S.R.L.
9. ing. Pasat Cătălin - șef proiect S.C. Passilva Proiect S.R.L.
10. ing. Pasat Ciprian – proiectant S.C. Passilva Proiect S.R.L.

În conformitate cu prevederile din "Normele tehnice pentru amenajarea pădurilor" în vigoare, ne-am întrunit pentru a analiza și aviza soluțiile tehnice ale amenajamentului fondului forestier proprietate publica a comunei Josenii Bargaului, administrate de Ocolul Silvic Comunal Josenii Bargaului.

Conform datelor prezentate, în urma discuțiilor purtate, am constatat următoarele:

A. Date generale:

1. Suprafata actuală a fondului forestier este de 8067.42 ha:

U.P. I Colibita: 4039.72 ha

U.P. II Dornisoara : 4027.7 ha.

C. M. 100
L
a. GE
SOCIETA CO

DATA
25.09.2019

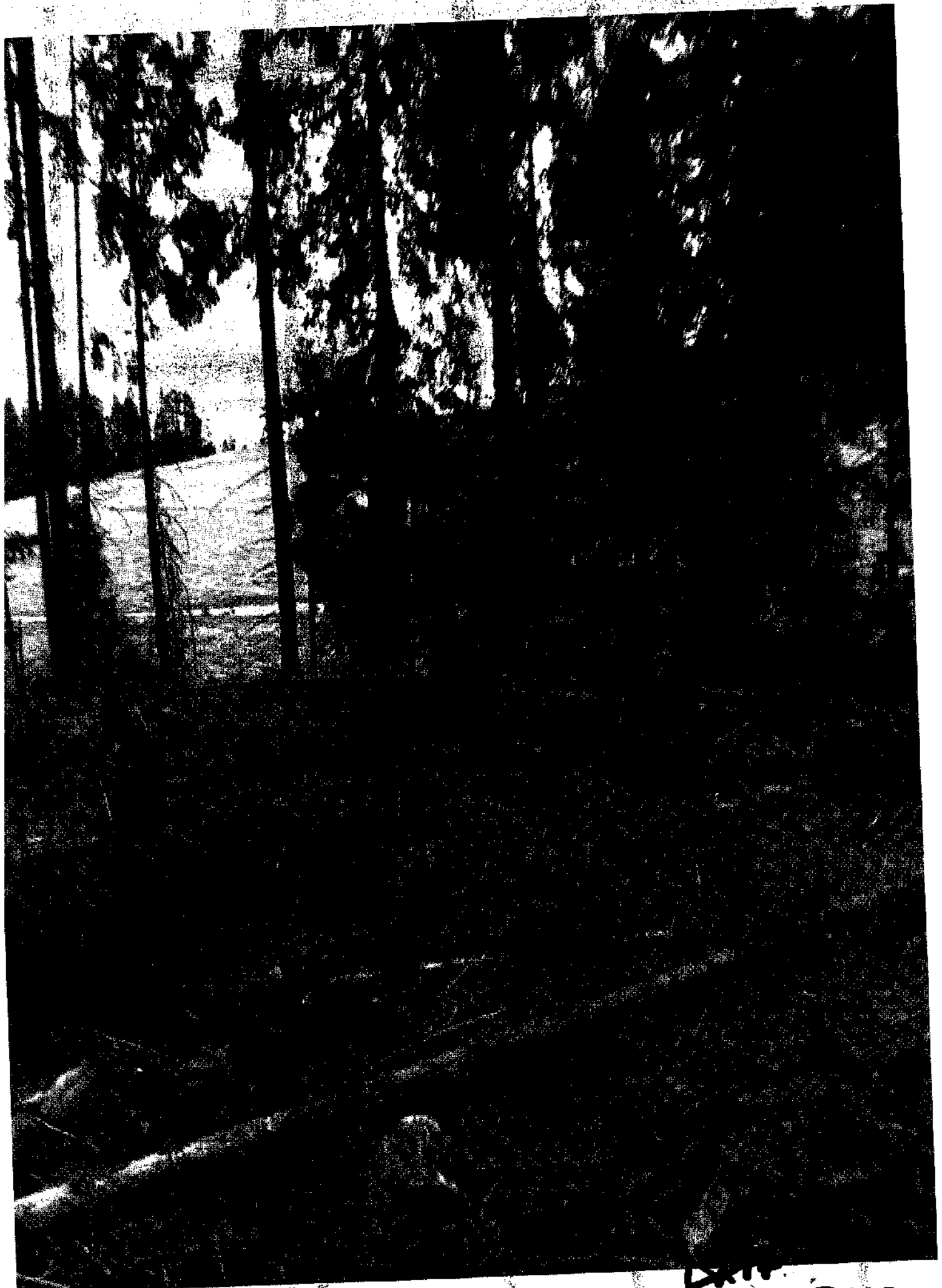

25.03.2019

O.S.C. JOSEPH BIRGÅULUI P.A.

119A

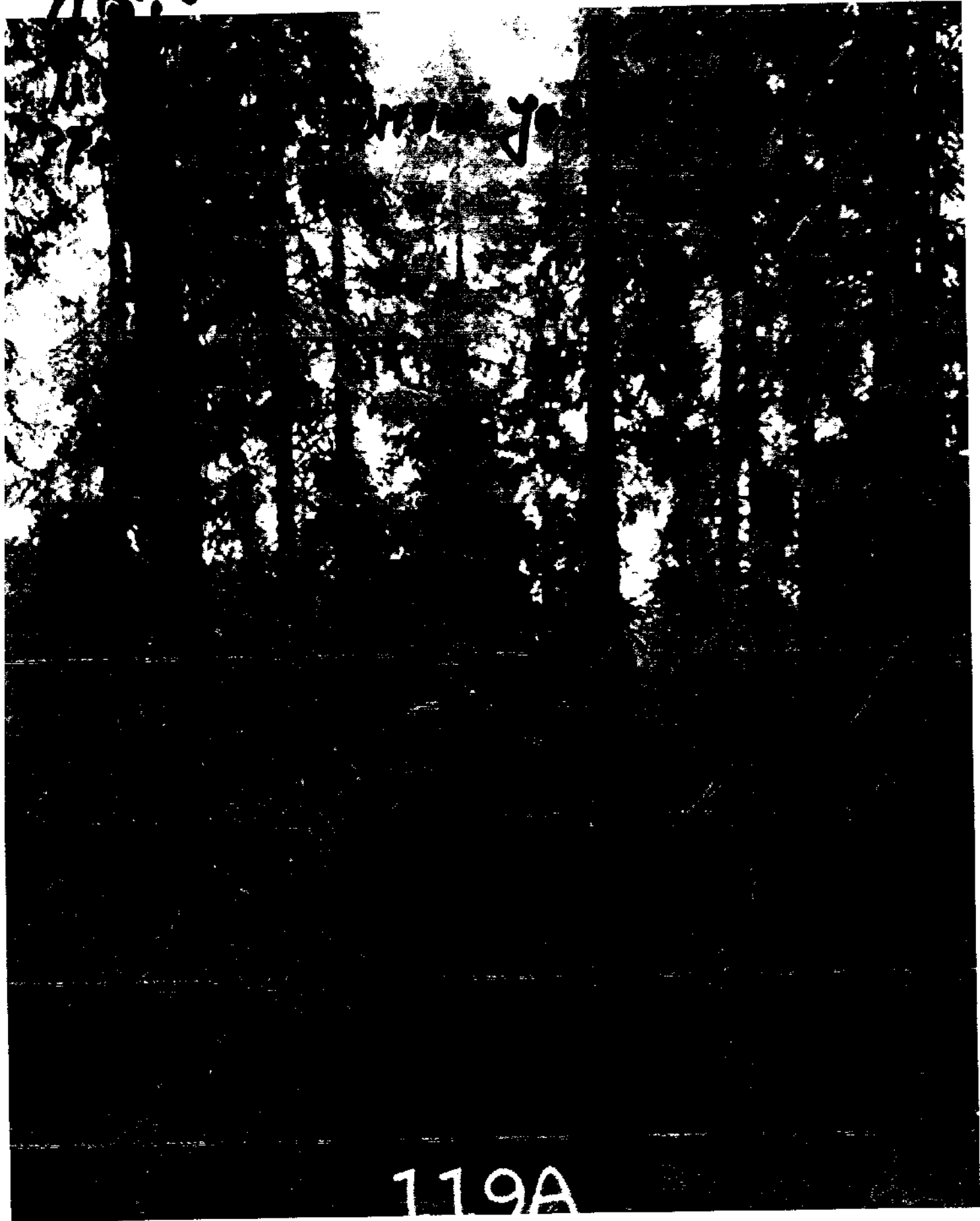

119A