



Contează pentru viitor!

REGIA NAȚIONALĂ A PĂDURILOR – ROMSILVA
DIRECȚIA SILVICĂ ALBA
OCOLUL SILVIC GÂRDA

Str. Izvoarele, Nr. 19, Gârda de Sus, Alba; Cod poștal 517310
ONRC: J40/450/1991; CUI: RO1590120
Telefon: 0748293907;
E-mail: garda@alba.rosilva.ro



Nr. 5286/12.08.2019

CATRE,
GARDA FORESTIERA CLUJ

NOTIFICARE

In conformitate cu Ordinul nr. 767/2018 va inaintam:

- **Actul de punere in valoare nr. 2250 Plesa Traian, Titlu de proprietate nr. 1706/165/18.12.1993, com. Sarisoara, domiciliat in com. Scarisoara nr. 161A, jud. Alba, Contract de prestari servicii nr. 3491/21.05.2015, U.P. VI Garda Seaca, u.a 75C suprafata 0.52 ha, volum 10 mc, produse accidentale I, factori destabilizatori – fenomene meteorologice manifestate in cursul iernii 2018 - 2019.**
- **Actul de punere in valoare nr. 2280 Bile Florea, Titlu de proprietate nr. 7067/01.08.1997, com. Arieseni, domiciliat in com. Arieseni sat Fata Cristesei, nr. 298, jud. Alba, Contract de prestari servicii nr. 944/15.02.2016, U.P. V Arieseni, u.a 40, suprafata 1.40 ha, volum 12 mc, produse accidentale II, factori destabilizatori – fenomene meteorologice manifestate in cursul iernii 2018 - 2019.**

Mentionam ca aceste suprafete provin din proprietati mai mici de 10 ha neamenajate si nu sunt amplasate in arii naturale protejate.

Atasam si fotografiile cu starea arborilor afectati.

SEF OCOL,
ING.FLOREA IOAN



RESP.F.F,
ING.PANTEA GHEORGHE

ACT DE PUNERE IN VALOARE NR. -- AB - 8

Unitate de Productie : VI - GARDA SEACA
 Denumire A.P.V. : 2250 PLESA TRAIAN

Suprafata totala act - (ha) : 0,52 Tratament : ACCIDENTALE I Natura produsului : DOBORATURI I Tehnologia de exploatare : SORTIMENTE SI MULTIPLI DE Data inventarierii : 05.06.2019 Anul exploatarii : 2019 Procedul de inventariere : FIR CU FIR Ciocan rotund nr. : PP 07-01 AB Ciocan patrat nr. :				Informatii privind N.T.S.M.				Grupa de specii	Nr. de arbori	Vol. arbore									
				Stancarii pe - (ha) : Arbori putregaiosi - (buc) : cu un volum de - (mc) : Iescarii -(buc) : cu un volum de - (mc) :				Rasinoase FAG Quercinee Diverse tari Diverse moi	5	10									
								Total :	5	10									
Specia		SORTARE DIMENSIONALA						Lemn lucru	Coaja	Lemn de foc	Volum brut								
		G1	G2	G3	M1	M2	M3	LS	Total	VF									
FAG		1	1						2	8	1								
TOTAL		1	1						2	8	1								
U.A.	Suprafata ha	Varsta ani	Panta G	Semintis utilizabil						Total volum brut									
				%	S. tot	Compozitie				H.									
75C	0,52	120,0	24,00								10								
Total	0,52										10								
U.A.	FA	Volum																	
75C	10	10																	
Total	10	10																	
U.A.	Specia	Diametre		Inaltimei		Var sta	Vol. arb	Nr. arb	Cres tere	Sortare dimensionala				Coaja	Lemn foc		Volum brut		
		dt	dgc	ht	hc					G1	G2	G3	M1	M2	M3	LS	Total	VF	
75C	FA	19,00	19,00	22,00	22,00	120	2,00	5		1	1						8	1	10
Total U.A. : 75C								5		1	1						8	1	10
Total General U.A. :								5		1	1						8	1	10

Sef Ocol,

[Signature]

Intocmit,

[Signature]
[Signature]

Birou Fond Forestier,

Verificat,



Proprietar - Aleşa Toaiac
UP VI. G. Seacă u.a. etc.

ACT DE PUNERE IN VALOARE NR. -- AB - 8

Unitate de Productie : V - ARIESENII
 Denumire A.P.V. : 2280 BILC FLOREA

Suprafata totala act - (ha) : 1,40 Tratament : ACCIDENTALE II Natura produsului : DOBORATURII II Tehnologia de exploatare : SORTIMENTE SI MULTIPLI DE Data inventarierii : 28.06.2019 Anul exploatarii : 2019 Procedul de inventariere : FIR CU FIR Ciocan rotund nr. : PP 07-02 AB Ciocan patrat nr. :				Informatii privind N.T.S.M.				Grupa de specii	Nr. de arbori	Vol. arbore									
				Stancarii pe - (ha) : Arbori putregaiosi - (buc) : cu un volum de - (mc) : Iescarii -(buc) : cu un volum de - (mc) :				Rasinoase FAG Quercinee Diverse tari Diverse moi	64	12									
								Total :	64	12									
Specia	SORTARE DIMENSIONALA							Lemn lucru	Coaja	Lemn de foc		Volum brut							
	G1	G2	G3	M1	M2	M3	LS			Total	VF								
BRAD				2				2				2							
MOLID		2	2	3	1			8	1	1		10							
TOTAL		2	2	5	1			10	1	1		12							
U.A.	Suprafata ha	Varsta ani	Panta G	Semintis utilizabil				Compozitie	H.	Total volum brut									
				%	S. tot														
40	1,40	50,0	28,00							12									
Total	1,40									12									
U.A.	BR	MO	Volum																
40	2	10	12																
Total	2	10	12																
U.A.	Specia	Diametre		Inaltimi		Var sta	Vol. arb	Nr. arb	Cres tere	Sortare dimensionala						Coaja	Lemn foc		Volum brut
		dt	dgc	ht	hc					G1	G2	G3	M1	M2	M3		LS	Total	
40	BR	17,00	19,60	9,70	9,70	50	0,12	16				2						2	
	MO	20,60	24,20	10,70	10,70	50	0,21	48			2	2	3	1		1	1	10	
Total U.A. : 40								64			2	2	5	1		1	1	12	
Total General U.A. :								64			2	2	5	1		1	1	12	

Sef Ocol,

Ly. Florea Ivan

Intocmit,

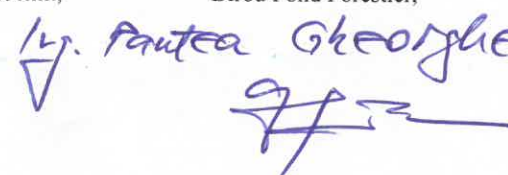
Ly. Pantea Gheorghe

Birou Fond Forestier,

Verificat,

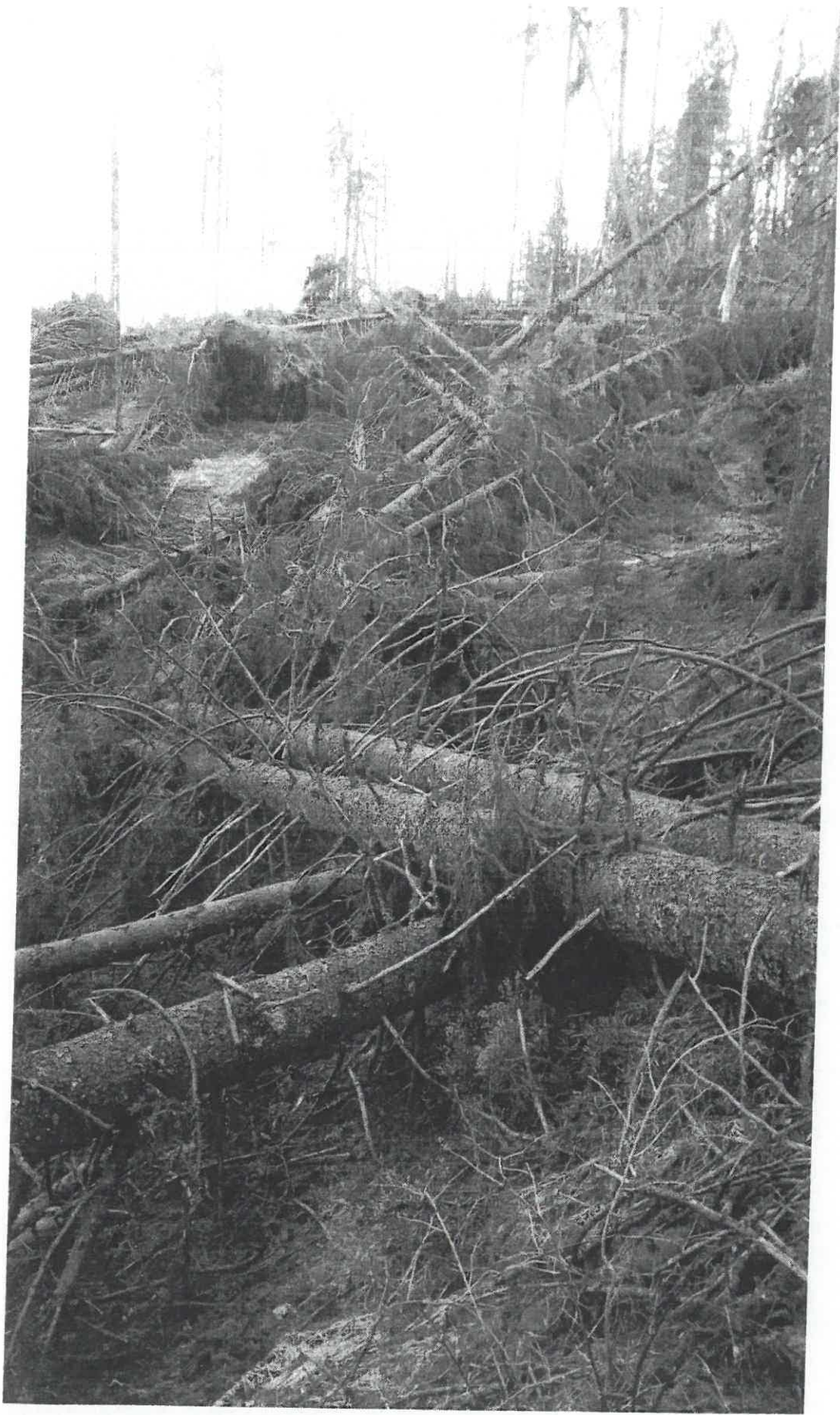

Proprietar: Hălcă Făurea
UP V. u.a. 404.