

ACT DE PUNERE IN VALOARE NR. 1491087 - BN - 25597746

Unitate de Productie : I - Piatra Mare
Denumire A.P.V. : 1475 ACC1 -STEGEA

Suprafata totala act - (ha) : 21,80 Tratament : ACCIDENTALE I Natura produsului : ACCIDENTALE I Tehnologia de exploatare : SORTIMENTE SI MULTIPLI DE Data inventarierii : 08.05.2019 Anul exploatarii : 2019 Procedeeul de inventariere : FIR CU FIR Ciocan rotund nr. : BN 09 16 Ciocan patrat nr. :								Informatii privind N.T.S.M.				Grupa de specii		Nr. de arbori		Vol. arbore						
Stancarii pe - (ha) : Arbori putregaiosi - (buc) : 22 cu un volum de - (mc) : 36,00 Iescarii -(buc) : cu un volum de - (mc) :								Rasinoase FAG		284 35		354 54										
								Quercinee Diverse tari		20		13										
								Total :		339		421										
Specia	SORTARE DIMENSIONALA							Lemn lucru	Coaja	Lemn de foc		Volum brut										
	G1	G2	G3	M1	M2	M3	LS			Total	VF											
BRAD	117	37	10	7	1			172	19	48		239										
MOLID	34	23	8	7	2		I	75	7	33		115										
FAG	5	9		2	1			17	1	36	3	54										
PALTIN DE MUNTE	1	3		1	1			6	1	6	1	13										
TOTAL	157	72	18	17	5		I	270	28	123	4	421										
U.A.	Suprafata ha	Varsta ani	Panta G	Semintis utilizabil					Total volum brut													
				%	S. tot	Compozitie				H.												
90	21,80	112,8	30,00									421										
Total	21,80											421										
U.A.	BR	FA	MO	PA.M	Volum																	
90	239	54	115	13	421																	
Total	239	54	115	13	421																	
U.A.	Specia	Diametre		Inaltime		Var sta	Vol. arb	Nr. arb	Cres tere	Sortare dimensionala						Coaja	Lemn foc		Volum brut			
		dt	deg	ht	hc					G1	G2	G3	M1	M2	M3		LS	Total		VF		
90	BR	41,00	42,22	26,10	25,97	110	1,59	150		117	37	10	7	1		19	48		239			
	MO	35,00	34,17	22,35	22,13	115	0,86	134		34	23	8	7	2	1	7	33		115			
	FA	40,00	39,84	25,85	25,82	115	1,54	35		5	9		2	1		1	36	3	54			
	PA.M	30,00	29,05	22,25	22,07	115	0,65	20		1	3		1	1		1	6	1	13			
Total U.A. : 90										339		157	72	18	17	5		1	28	123	4	421
Total General U.A. :										339		157	72	18	17	5		1	28	123	4	421

Sef Ocol,
Tocal Mircea Dan



Intocmit,

Ing. Mircea Iosin

Birou Fond Forestier,

Verificat,

Ing. Mircea Iosin

Com. Bistrita - Bîrgăulești

71

Com. Bistrita - Bîrgăulești

UPL

Ua 90

Sup: 21,8 ha

Vol: 421 mc

08.05.2019

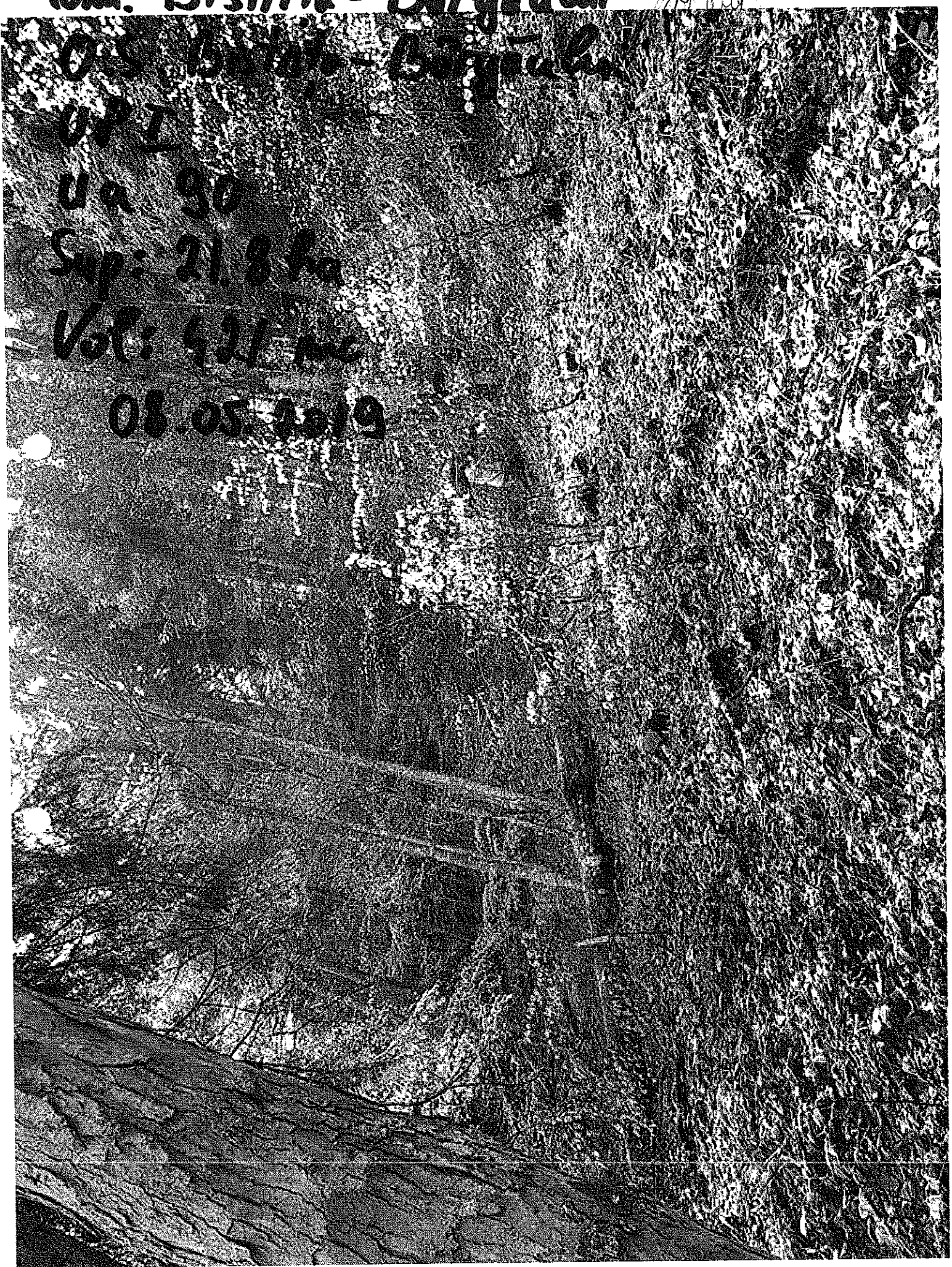

DESCRIERE PARCELARA

UP I PIATRA MARE

DESCRIEREA STATIONII SI ARBORETULUI										ELM	P	M	VAR	DM	HM	C	A	EL	PROVE	VI	DENS	VOLUM			CRES
										ARB	P	RE	STA	CM	M	L	TEC	AG	NIENTA	LI	CONS	MC/	MC/	MC/	
												GE	ANI									HA	UA	HA	
90 21.80 HA GF: 1-5N SUP: A TS: 3332 TP: 1341 SOL: 3201 Versant ondulat EXPOZITIE: NE INC: 30 G ALTITUDINE: 1070 - 1300 M LITIERA: continua-normala TIP FLORA: Asperula-Dentaria Natural fundamental prod. mij. relativ-echien COMP.ACTUALA: 7MO 2 BR 1 FA COMP.TEL: 7MO 2 BR 1 FA SORT: MO Gros,cherestea VARSTA EXPL.: 100 ani SEM.UTIL: SUBARBORET: DATE COMPL.: Alte date complement. POL: LUCRARI EXEC.:										MO	7	IN	110	42	28	3		.5	RN	N	0.49	340	7412	2.8	
										BR	2	IN	105	44	27	3	1	.5	RN	N	0.14	96	2093	1.1	
										FA	1	IN	110	40	26	3	1	.5	RN	N	0.07	33	719	0.4	
										TOTAL			110								0.7	469	10224	4.3	
91 A 29.52 HA GF: 1-2A SUP: M TS: 3332 TP: 1341 SOL: 3201 Versant ondulat EXPOZITIE: NE INC: 38 G ALTITUDINE: 880 - 1170 M LITIERA: continua-subtire TIP FLORA: Asperula-Dentaria Natural fundamental prod. mij. relativ-plurien COMP.ACTUALA: 2 MO 2 BR 2 FA 3 MO 1 BR COMP.TEL: 5MO 3 BR 2 FA SORT: MO Gros,cherestea VARSTA EXPL.: SEM.UTIL: 5MO 3 FA 2 BR SUBARBORET: DATE COMPL.: Roca la suprafata/0,3S Alte date complement. POL: ERZ: LUCRARI EXEC.:										MO	2	IN	175	62	30	3	1	.4	RN	S	0.12	91	2686	0.4	
										BR	2	IN	175	64	29	3	1	.4	RN	S	0.12	90	2657	0.6	
										FA	2	IN	115	40	26	3	1	.5	RN	N	0.12	56	1653	0.6	
										MO	3	IN	105	42	28	3	1	.5	RN	N	0.18	125	3690	1.2	
										BR	1	IN	105	42	27	3	1	.5	RN	N	0.06	41	1210	0.5	
										TOTAL			115									0.6	403	11896	3.3
91 B 1.00 HA GF: 1-2A SUP: M TS: 3332 TP: 1341 SOL: 3201 Versant inferior ondulat EXPOZITIE: NE INC: 40 G ALTITUDINE: 920 - 980 M LITIERA: continua-subtire TIP FLORA: Asperula-Dentaria Natural fundamental prod. mij. echien COMP.ACTUALA: 6 MO 4 MO COMP.TEL: 10MO SORT: MO Gros,cherestea VARSTA EXPL.: SEM.UTIL: SUBARBORET: DATE COMPL.: Alte date complement. POL: ERZ: LUCRARI EXEC.:										MO	6	IN	30	10	9	3			RN	N	0.48	66	66	6.3	
										MO	4	P	30	10	9	3	M		NEC	N	0.32	44	44	4.2	
										TOTAL			30									0.8	110	110	10.5
92 22.90 HA GF: 1-5N SUP: A TS: 3332 TP: 1341 SOL: 3201 Versant ondulat EXPOZITIE: NV INC: 30 G ALTITUDINE: 880 - 1220 M LITIERA: continua-subtire TIP FLORA: Asperula-Dentaria Artificial de prod. mij. relativ-echien COMP.ACTUALA: 2 MO 1 BR 1 FA 4 MO 2 BR COMP.TEL: 6MO 3 BR 1 FA SORT: MO Gros,cherestea VARSTA EXPL.: 100 ani SEM.UTIL: SUBARBORET: DATE COMPL.: Alte date complement. POL: ERZ: LUCRARI EXEC.:										MO	2	IN	35	16	12	3	1		RN	N	0.18	38	870	2.5	
										BR	1	IN	35	14	11	3	1		RN	N	0.09	17	389	1.1	
										FA	1	IN	30	10	11	3	1		RN	N	0.09	11	252	0.8	
										MO	4	P	30	10	8	3	1		NEC	N	0.36	41	939	4.8	
										BR	2	P	30	10	7	3	M		NEC	N	0.18	19	435	1.8	
										TOTAL			30									0.9	126	2885	11.0

**CONFORM
CU
ORIGINALUL**

ACT DE PUNERE IN VALOARE NR. 1491084 - BN - 25597746

Unitate de Productie : I - Piatra Mare
Denumire A.P.V. : 1476 ACCI-TANOGURI

Suprafata totala act - (ha) : 30,00 Tratament : ACCIDENTALE I Natura produsului : ACCIDENTALE I Tehnologia de exploatare : SORTIMENTE SI MULTIPLI DE Data inventarierii : 08.05.2019 Anul exploatarii : 2019 Procedeul de inventariere : FIR CU FIR Ciocan rotund nr. : BN 09 17 Ciocan patrat nr. :	Informatii privind N.T.S.M. Stancarii pe - (ha) : Arbori putregaiosi - (buc) : 2 cu un volum de - (mc) : Iescarii -(buc) : cu un volum de - (mc) :	Grupa de specii	Nr. de arbori	Vol. arbore
		Rasinoase FAG Quercinee Diverse tari Diverse moi	213 107 9	188 86 6
		Total :	329	280

Specia	SORTARE DIMENSIONALA							Lemn lucru	Coaja	Lemn de foc		Volum brut
	G1	G2	G3	M1	M2	M3	LS			Total	VF	
BRAD	26	20	5	5	1			57	6	8		71
MOLID	28	29	9	11	4		2	83	8	26		117
FAG	13	15		3	4	3	1	39	2	45	5	86
PALTIN DE MUNTE	1							1		5		6
TOTAL	68	64	14	19	9	3	3	180	16	84	5	280

U.A.	Suprafata ha	Varsta ani	Panta G	Semintis utilizabil			Total volum brut
				%	S. tot	Compozitie	
27A	15,00	95,0	32,00				84
28A	15,00	65,0	40,00				196
Total	30,00						280

U.A.	BR	FA	MO	PA.M	Volum
27A	20	23	41		84
28A	51	63	76	6	196
Total	71	86	117	6	280

U.A.	Specia	Diametre		Inaltimi		Varsta	Vol. arb	Nr. arb	Cres tere	Sortare dimensionala							Coaja	Lemn foc		Volum brut	
		dt	dcg	ht	hc					G1	G2	G3	M1	M2	M3	LS		Total	VF		
27A	BR	38,33	38,21	27,26	27,26	95	0,91	22		6	7	2	2				2	1	20		
	MO	33,33	33,22	24,85	24,85	95	0,64	64		7	12	4	5	2		1	3	7	41		
	FA	53,20	53,23	27,96	27,96	95	0,92	25		3	2			1	1			16	1	23	
Total U.A. : 27A									111		16	21	6	7	3	1	1	5	24	1	84
28A	BR	35,66	36,12	25,30	25,22	65	1,16	44		20	13	3	3	1			4	7	51		
	MO	32,57	32,69	24,80	24,88	65	0,92	83		21	17	5	6	2		1	5	19	76		
	FA	29,66	29,86	22,21	22,26	65	0,77	82		10	13		3	3	2	1	2	29	4	63	
	PA.M	31,50	31,76	23,32	23,39	65	0,67	9		1								5		6	
Total U.A. : 28A									218		52	43	8	12	6	2	2	11	60	4	196
Total General U.A. :									329		68	64	14	19	9	3	3	16	84	5	280



Intocmit,
Ing. Minigean Leon

Birou Fond Forestier,

Verificat,
Ing. Minigean Leon

Com. Bistrița - Bîrgăuului

O.S. Bistrița - Bîrgăuului

U.P.T.

Ua 27A/28A

S: 30 ha

Va: 200 m

20/1/1971



Com. Bistrita - Bogașului

O.S. Bistrita - Bogașului

UP 5

ua 277

S: 30 m

Vd: 220 m



St. M.

DESCRIERE PARCELARA

UP I PIATRA MARE

DESCRIEREA STATIUNII SI ARBORETULUI										ELM	P	M	VAR	DM	HM	C	A	EL	PROVE	VI	DENS	VOLUM			CRES		
										ARB	R	RE	STA	CM	M	L	TEC	AG	NIENTA	TA	LI	CONS	MC/HA	MC/UA	MC/HA		
26 D 24.34 HA GF: 1 - 5N SUP: A TS: 3332 TP: 1341 SOL: 3201 Versant mijlociu ondulat EXPOZITIE: NE INC: 33 G ALTITUDINE: 1030 - 1300 M LITIERA: intrerupta-subtire TIP FLORA: Asperula-Dentaria Natural fundamental prod. mij. relativ-echien COMP.ACTUALA: 2 MO 2 BR 4 FA 2 MO COMP.TEL: 4MO 4 FA 2 BR SORT: FA Gros si mijl.,cherestea VARSTA EXPL.: 100 ani SEM.UTIL: SUBARBORET: DATE COMPL.: Roca la suprafata/0,2S Alte date complement. POL: ERZ: LUCRARI EXEC.: LUCRARI PROP.: CURATIRI										MO	2	IN	15	6	4	3	I		RN	N	0.20	6	146	1.3			
										BR	2	IN	15	6	4	3	J		RN	N	0.20	9	219	0.7			
										FA	4	IN	15	4	3	3	I		RN	N	0.40	5	122	1.4			
										MO	2	P	10	4	2	3	M		NEC	N	0.20	2	49	0.7			
TOTAL													15									1.0	22	536	4.1		
27 A 29.50 HA GF: 1 - 5N SUP: A TS: 3332 TP: 1341 SOL: 3201 Versant ondulat EXPOZITIE: NE INC: 32 G ALTITUDINE: 940 - 1290 M LITIERA: continua-normala TIP FLORA: Asperula-Dentaria Artificial de prod. mij. relativ-plurien COMP.ACTUALA: 1 MO 1 BR 1 FA 3 MO 2 BR 2 FA COMP.TEL: 4MO 3 BR 3 FA SORT: MO Gros,cherestea VARSTA EXPL.: 100 ani SEM.UTIL: SUBARBORET: DATE COMPL.: Alte date complement. POL: ERZ: LUCRARI EXEC.: LUCRARI PROP.: T.IGIENA										MO	1	IN	90	36	26	3	I	.4	RN	N	0.08	50	1475	0.7			
										BR	1	IN	90	36	25	3	I	.4	RN	N	0.08	49	1446	0.7			
										FA	1	IN	90	34	24	3	I	.4	RN	N	0.08	33	974	0.6			
										MO	3	P	60	28	21	3	M	.4	NEC	N	0.24	113	3334	3.1			
										BR	2	P	60	26	19	3	I	.4	NEC	N	0.16	66	1947	2.0			
										FA	2	IN	60	26	19	3	I	.4	RN	N	0.16	46	1357	1.6			
TOTAL													60										0.8	357	10533	8.7	
27 B 5.20 HA GF: 1 - 5N SUP: A TS: 3332 TP: 1341 SOL: 3201 Versant inferior ondulat EXPOZITIE: NE INC: 32 G ALTITUDINE: 1080 - 1170 M LITIERA: continua-subtire TIP FLORA: Asperula-Dentaria Artificial de prod. mij. echien COMP.ACTUALA: 2 MO 8 MO COMP.TEL: 10MO SORT: MO Gros,cherestea VARSTA EXPL.: 100 ani SEM.UTIL: SUBARBORET: DATE COMPL.: Alte date complement. POL: ERZ: LUCRARI EXEC.: LUCRARI PROP.: RARITURI										MO	2	IN	35	20	14	3	PC		RN	N	0.18	47	244	2.5			
										MO	8	P	30	16	11	3			NEC	N	0.72	133	692	9.5			
TOTAL													30											0.9	180	936	12.0
28 A 21.57 HA GF: 1 - 2A SUP: M TS: 3332 TP: 1341 SOL: 3201 Versant ondulat EXPOZITIE: NE INC: 40 G ALTITUDINE: 900 - 1250 M LITIERA: continua-subtire TIP FLORA: Asperula-Dentaria Natural fundamental prod. mij. echien COMP.ACTUALA: 4 MO 3 BR 3 FA COMP.TEL: 4MO 3 BR 3 FA SORT: MO Gros,cherestea VARSTA EXPL.: SEM.UTIL: SUBARBORET: DATE COMPL.: Alte date complement. POL: ERZ: LUCRARI EXEC.: LUCRARI PROP.: T.IGIENA										MO	4	IN	60	26	20	3	M	.3	RN	N	0.32	140	3020	4.1			
										BR	3	IN	60	24	19	3	I	.3	RN	N	0.24	100	2157	3.0			
										FA	3	IN	60	22	19	3	M	.3	RN	N	0.24	68	1467	2.4			
TOTAL													60											0.8	308	6644	9.5

**CONFORM
CU
ORIGINALUL**

**CONFORM
CU
ORIGINALUL**

ACT DE PUNERE IN VALOARE NR. 1491055 - BN - 25597746

Unitate de Productie : I - Piatra Mare
Denumire A.P.V. : 1420 DV1 STEGEA

Suprafata totala act - (ha) : 28,03 Tratament : ACCIDENTALE I Natura produsului : DOBORATURI IN MASA I Tehnologia de exploatare : TRUNCHIURI SI CATARGE Data inventarierii : 24.10.2018 Anul exploatarii : 2018 Procedeeul de inventariere : FIR CU FIR Ciocan rotund nr. : BN 09 19 Ciocan patrat nr. :	Informatii privind N.T.S.M.	Grupa de specii	Nr. de arbori	Vol. arbore
	Stancarii pe - (ha) : Arbori putregaiosi - (buc) : cu un volum de - (mc) : Iescarii -(buc) : cu un volum de - (mc) :	Rasinoase FAG Quercinee Diverse tari Diverse moi	311 51 5	388 71 5
		Total :	367	464

Specia	SORTARE DIMENSIONALA							Lemn lucru	Coaja	Lemn de foc		Volum brut
	G1	G2	G3	M1	M2	M3	LS			Total	VF	
BRAD	53	32	7	5	1			98	10	24	8	132
MOLID	63	62	17	12	4		1	159	16	81	10	256
FAG	9	9		1	1			20	1	50	4	71
PALTIN DE MUNTE		1						1		4		5
TOTAL	125	104	24	18	6		1	278	27	159	22	464

U.A.	Suprafata ha	Varsta ani	Panta G	Semintis utilizabil			Total volum brut
				%	S. tot	Compozitie	
73C	28,03	109,0	30,00				464
Total	28,03						464

U.A.	BR	FA	MO	PA.M	Volum
73C	132	71	256	5	464
Total	132	71	256	5	464

U.A.	Specia	Diametre		Inaltimi		Varsta	Vol. arb	Nr. arb	Cres tere	Sortare dimensionala							Coaja	Lemn foc		Volum brut
		dt	dcg	ht	hc					G1	G2	G3	M1	M2	M3	LS		Total	VF	
73C	BR	41,50	42,20	25,40	25,50	109	1,50	88		53	32	7	5	1		10	24	8	132	
	MO	39,30	39,20	26,30	26,30	109	1,15	223		63	62	17	12	4	1	16	81	10	256	
	FA	45,60	45,60	24,10	24,10	109	1,39	51		9	9		1	1		1	50	4	71	
	PA.M	40,00	40,20	21,50	21,50	109	1,00	5			1						4		5	
Total U.A. : 73C									367		125	104	24	18	6	1	27	159	22	464
Total General U.A. :									367		125	104	24	18	6	1	27	159	22	464

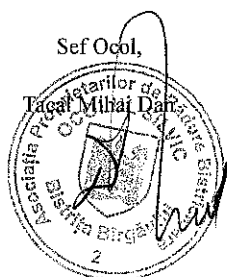

Intocmit,
Ing. Mihaila Leon

Birou Fond Forestier,

Verificat,

24.10.2018
F.F. Ing. Mihaila Leon

Prop: Com. Bistrita - Bârgăuului

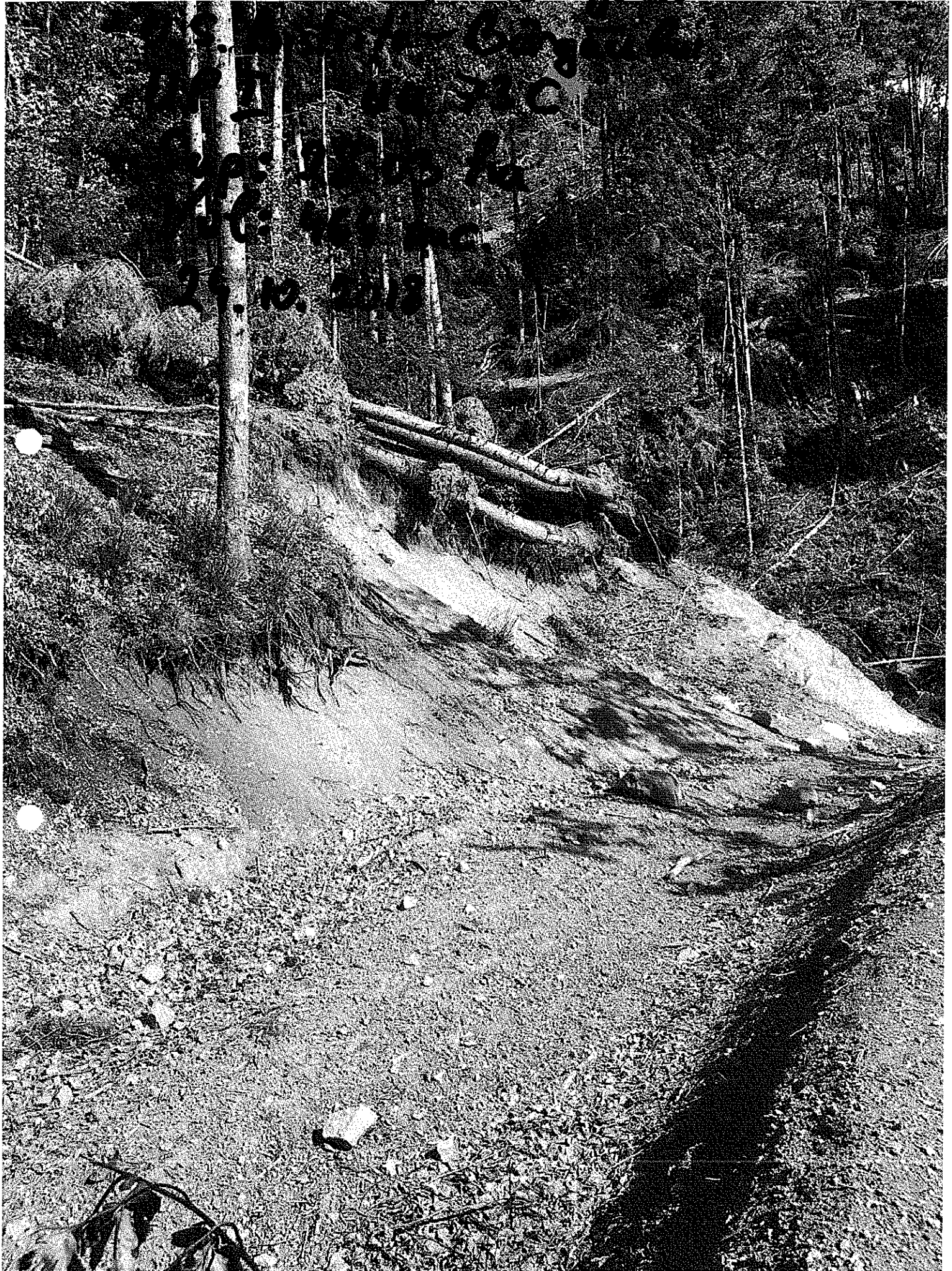

Prop: Com. Bistrita - Bârgăuului
Căminul nr. 22C
Prop: Com. Bistrita - Bârgăuului
Căminul nr. 22C
25.10.2018

Stamp: *[Illegible signature]*
Com. Bistrita - Bârgăuului

DESCRIERE PARCELARA

UP I PIATRA MARE

DESCRIEREA STATIUNII SI ARBORETULUI										ELM	P	M	VAR	DM	HM	C	A	EL	PROVE	VI	DENS	VOLUM			CRES	
										ARB	R	RE	STA	CM	M	L	MES	AG	NIENTA	TA	CONS	MC/HA	MC/UA	MC/HA		
73 C 28.03 HA GF: 1-5N SUP: A TS: 3332 TP: 1341 SOL: 3201 Versant ondulat EXPOZITIE: SV INC: 30 G ALTITUDINE: 1050 - 1320 M LITIERA: continua-normala TIP FLORA: Asperula-Dentaria Natural fundamental prod. mij. relativ-plurien COMP.ACTUALA: 1 MO 1 BR 1 FA 6 MO 1 BR COMP.TEL: 7MO 2 BR 1 FA SORT: MO Gros,cherestea VARSTA EXPL.: 100 ani SEM.UTIL: 7MO 3 BR SUBARBORET: DATE COMPL.: Roca la suprafata/0,1S Alte date complement. POL: LUCRARI EXEC.: LUCRARI PROP.: T.PROGRESIVE(insamintare) INGRJIREASEMINTISULUI										MO	1	IN	175	60	32	3	I	.5	RN	S	0.06	49	1373	0.2		
										BR	1	IN	175	60	31	3	I	.5	RN	S	0.06	49	1373	0.3		
										FA	1	IN	145	50	28	3	I	.4	RN	S	0.06	32	897	0.2		
										MO	6	IN	105	40	27	3		.5	RN	N	0.36	238	6671	2.3		
										BR	1	IN	105	38	26	3	M	.5	RN	N	0.06	39	1093	0.5		
										TOTAL			105								0.6	407	11407	3.5		
74 36.26 HA GF: 1-5N SUP: A TS: 3332 TP: 1341 SOL: 3201 Versant ondulat EXPOZITIE: V INC: 30 G ALTITUDINE: 1050 - 1420 M LITIERA: continua-normala TIP FLORA: Asperula-Dentaria Natural fundamental prod. mij. relativ-plurien COMP.ACTUALA: 2 MO 6 MO 2 BR COMP.TEL: 8MO 2 BR SORT: MO Gros,cherestea VARSTA EXPL.: 100 ani SEM.UTIL: 7MO 3 BR SUBARBORET: DATE COMPL.: Roca la suprafata/0,1S Doborituri izolate Rupturi izolate Alte date complement. POL: LUCRARI EXEC.: LUCRARI PROP.: T.PROGRESIVE(punere lumina) INGRJIREASEMINTISULUI										MO	2	IN	145	50	29	3	M	.5	RN	N	0.10	73	2647	0.4		
										MO	6	IN	105	38	27	3		.5	RN	N	0.30	199	7216	1.9		
										BR	2	IN	105	36	26	3	M	.5	RN	N	0.10	65	2357	0.8		
										TOTAL			105									0.5	337	12220	3.1	
75 A 7.45 HA GF: 1-5N SUP: A TS: 3332 TP: 1341 SOL: 3201 Versant mijlociu ondulat EXPOZITIE: NV INC: 30 G ALTITUDINE: 1130 - 1470 M LITIERA: continua-subtire TIP FLORA: Asperula-Dentaria Natural fundamental prod. mij. relativ-plurien COMP.ACTUALA: 1 MO 9 MO COMP.TEL: 8MO 2 LA SORT: MO Gros,cherestea VARSTA EXPL.: 100 ani SEM.UTIL: 10MO SUBARBORET: DATE COMPL.: Alte date complement. POL: LUCRARI EXEC.: LUCRARI PROP.: T.PROGRESIVE(punere lumina) INGRJIREASEMINTISULUI										MO	1	IN	145	44	29	3	M	.5	RN	N	0.05	36	268	0.2		
										MO	9	IN	105	34	27	3		.5	RN	N	0.45	298	2220	2.9		
										TOTAL			105									0.5	334	2488	3.1	
75 B 22.28 HA GF: 1-2A SUP: M TS: 2311 TP: 1153 SOL: 4102 Versant mijlociu ondulat EXPOZITIE: NV INC: 40 G ALTITUDINE: 1200 - 1510 M LITIERA: continua-subtire TIP FLORA: Vaccinium Natural fundamental prod. inf. relativ-plurien COMP.ACTUALA: 2 MO 8 MO COMP.TEL: 10MO SORT: MO Mijl.-gros,cel.,constr.,che VARSTA EXPL.: SEM.UTIL: SUBARBORET: DATE COMPL.: Roca la suprafata/0,3S Doborituri izolate Rupturi izolate Alte date complement. POL: LUCRARI EXEC.: LUCRARI PROP.: T.IGIENA										MO	2	IN	155	48	24	4	M	.3	RN	S	0.12	68	1515	0.4		
										MO	8	IN	95	30	22	4		.3	RN	N	0.48	240	5347	3.4		
										TOTAL			95										0.6	308	6862	3.8

**CONFORM
CU
ORIGINALUL**



u.a./ Tip func.	CNS	Distcol. hm	Elm. arb.	Supr. elm. ha	Vârsta ani	CLP	% Arb. luc.	Volum m.c.	5XCR m.c.	Volum + 5xCr. m.c.	Lucrări propuse în deceniul I	Volum de recoltat	% Extr.
Compoziție tel 8MO 2BR													
Semintis natural 4MO 3BR 3FA /10 ani 0.3S mixt													
62 B			MO	2,25	175	3	50	854	20	874	T.progresive(punere lumina)	787	
			FA	2,25	145	3	60	584	10	594	Îngrijirea semintişului	285	
			BR	4,49	115	3	70	1461	80	1541	<i>Ampl. 2019. -</i>	740	
			MO	11,23	115	3	70	3730	145	3875		1860	
			FA	2,25	105	3	70	472	35	507		25	
6	0,5	12		22,47	115	3	67	7101	290	7391		3697	50
Compoziție tel 6MO 2BR 2FA													
Semintis natural 6MO 2BR 2FA /10 ani 0.4S mixt													
63 B			MO	3,83	185	3	50	1816	30	1846	T.progresive(punere lumina)	923	
			BR	2,56	120	3	70	1049	45	1094	Îngrijirea semintişului	547	
			MO	3,84	120	3	70	1599	50	1649	<i>Extras - 1108 mc</i>	825	
			FA	1,28	120	3	70	333	20	353	<i>Ampl. - 2019.</i>	177	
			FA	1,28	185	3	50	409	5	414		207	
6	0,6	12		12,79	120	3	62	5206	150	5356		2679	50
Compoziție tel 6MO 2BR 2FA													
Semintis natural 7FA 2BR 1MO /10 ani 0.3S mixt													
67 B			MO	3,76	185	3	50	1502	20	1522	T.progresive(punere lumina)	1370	
			MO	15,01	120	3	70	4958	170	5128	Îngrijirea semintişului	2051	
			BR	3,76	185	3	50	1465	40	1505	<i>Extras - 1357 mc.</i>	1355	
			BR	7,51	120	3	70	2441	115	2556	<i>Recompilat 2017 - 1555 mc.</i>	1022	
			FA	3,76	120	3	70	864	55	919	<i>total - 2909 -</i>	368	
			FA	3,76	70	3	60	526	95	621	<i>Recompilat - 2018 - 833 mc</i>	6	
3	0,5	8		37,56	120	3	65	11756	495	12251		6172	50
Compoziție tel 6MO 2BR 2FA													
Semintis natural 6MO 2BR 2FA / 5 ani 0.3S mixt													
68			MO	3,23	175	3	70	1228	30	1258	T.progresive(punere lumina)	1132	
			BR	3,23	175	3	70	1260	30	1290	Îngrijirea semintişului	1161	
			MO	9,71	120	3	90	3361	115	3476	<i>2015 - 998 mc Recompilat</i>	1564	
			BR	6,46	120	3	90	2327	95	2422	<i>2016 - 434 mc 2018 - 1391 mc</i>	1090	
			FA	3,23	120	3	90	808	50	858	<i>2018 - 140 mc</i>	386	
			MO	3,23	70	3	90	808	95	903	<i>1632 mc 3023</i>	9	
			FA	3,23	70	3	90	549	80	629		6	
3	0,5	9		32,32	120	3	86	10341	495	10836		5348	49
Compoziție tel 6MO 2BR 2FA													
Semintis natural 6MO 2BR 2FA / 5 ani 0.3S mixt													
72 A			MO	3,81	175	3	40	1867	40	1907	T.progresive(punere lumina)	1526	
			BR	3,81	175	3	40	1867	55	1922	Îngrijirea semintişului	1538	
			FA	3,81	145	3	50	1143	40	1183	<i>2017 - 926 mc Pt. 2641</i>	473	
			BR	3,81	125	3	60	1563	75	1638	<i>- 132 mc 1666 mc</i>	655	
			MO	22,87	105	3	60	9070	440	9510	<i>1058 mc</i>	3804	
6	0,6	6		38,11	105	3	55	15510	650	16160	<i>total</i>	7996	49
Compoziție tel 7MO 2BR 1FA													
Semintis natural 6MO 3BR 1FA /10 ani 0.3S mixt													
73 C			MO	2,8	175	3	40	1373	30	1403	T.progresive(însămânțare)	982	
			FA	2,8	145	3	40	897	30	927	Îngrijirea semintişului	989	
			MO	16,83	105	3	60	6671	320	6991	<i>2016 - AC - 481</i>	649	
			FA	2,8	105	3	60	1093	70	1163		233	
6	0,6	12		28,03	105	3	54	11407	490	11897		4251	36
Compoziție tel 7MO 2BR 1FA													
Semintis natural 7MO 3BR / 5 ani 0.2S mixt													
74			MO	7,25	145	3	50	2647	75	2722	T.progresive(punere lumina)	2178	
			MO	21,76	105	3	60	7216	345	7561	Îngrijirea semintişului	2873	
			BR	7,25	105	3	60	2357	145	2502	<i>2016. AC - 332</i>	951	
6	0,5	17		36,26	105	3	58	12220	565	12785		6002	47
Compoziție tel 8MO 2BR													
Semintis natural 7MO 3BR / 5 ani 0.3S mixt													
75 A			MO	0,75	145	3	70	268	5	273	T.progresive(punere lumina)	218	
			MO	6,7	105	3	90	2220	110	2330	Îngrijirea semintişului	1049	
6	0,5	20		7,45	105	3	88	2488	115	2603	<i>Recompilat 1623 mc - 2018</i>	1267	49
Compoziție tel 8MO 2LA													
Semintis natural 10MO / 5 ani 0.3S mixt													

ACT DE PUNERE IN VALOARE NR. 1491140 - BN - 25597746

Unitate de Productie : I - Piatra Mare
Denumire A.P.V. : 1484 ACC1 -STEGEA

Suprafata totala act - (ha) : 28,03 Tratament : ACCIDENTALE I Natura produsului : DOBORATURI I Tehnologia de exploatare : TRUNCHIURI SI CATARGE Data inventarierii : 25.05.2019 Anul exploatarii : 2019 Procedeul de inventariere : FIR CU FIR Ciocan rotund nr. : BN 09 19 Ciocan patrat nr. :	Informatii privind N.T.S.M.	Grupa de specii	Nr. de arbori	Vol. arbore
	Stancarii pe - (ha) : Arbori putregaiosi - (buc) : cu un volum de - (mc) : Iescarii -(buc) : cu un volum de - (mc) :	Rasinoase FAG Quercinee Diverse tari Diverse moi	192 15 4	228 12 3
	Total :	211	243	

Specia	SORTARE DIMENSIONALA							Lemn lucru	Coaja	Lemn de foc		Volum brut
	G1	G2	G3	M1	M2	M3	LS			Total	VF	
BRAD	43	29	6	4	1			83	9	13		105
MOLID	23	35	9	6	2		1	76	7	40		123
FAG	2	2		1	1			6		6	1	12
PALTIN DE MUNTE										3		3
TOTAL	68	66	15	11	4		1	165	16	62	1	243

U.A.	Suprafata ha	Varsta ani	Panta G	Semintis utilizabil				Total volum brut
				%	S. tot	Compozitie		
73C	28,03	110,0	30,00					243
Total	28,03							243

U.A.	BR	FA	MO	PA.M	Volum
73C	105	12	123	3	243
Total	105	12	123	3	243

U.A.	Specia	Diametre		Inaltimi		Var sta	Vol. arb	Nr. arb	Cres tere	Sortare dimensionala							Coaja	Lemn foc		Volum brut
		dt	dcg	ht	hc					G1	G2	G3	M1	M2	M3	LS		Total	VF	
73C	BR	41,00	42,07	25,77	25,77	110	1,38	76		43	29	6	4	1		9	13	105		
	MO	37,00	38,55	26,77	26,77	110	1,06	116		23	35	9	6	2	1	7	40	123		
	FA	36,00	36,00	24,50	24,50	110	0,80	15		2	2		1	1		6	1	12		
	PA.M	32,00	32,00	25,00	25,00	110	0,75	4								3		3		
Total U.A. : 73C								211		68	66	15	11	4	1	16	62	1	243	
Total General U.A. :								211		68	66	15	11	4	1	16	62	1	243	

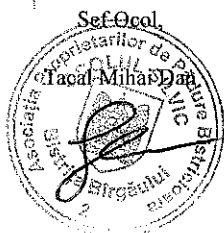

Intocmit,

Ing. Nimirgan Ion

Birou Fond Forestier,

Verificat,

Ing. Nimirgan Ion

Com. Bistrița - Bârgăulești
As. Bistrița - Bârgăulești

UP I, ua 73C

Sup: 28.03 ha

Vol: 243 mc

25.05.2019



DESCRIERE PARCELARA

UP I PIATRA MARE

DESCRIEREA STATIONII SI ARBORETULUI										ELM ARB	P R	M RE	VAR STA	DM CM	HM M	C L	A MES	EL AG	PROVE NIENTA	VI TA	DENS		VOLUM		CRES
																					CONS	MC/ HA	MC/ UA	MC/ HA	
73C 28.03 HA GF: 1-5N SUP: A TS: 3332 TP: 1341 SOL: 3201 Versant ondulat EXPOZITIE: SV INC: 30 G ALTITUDINE: 1050 - 1320 M LITIERA: continua-normala TIP FLORA: Aspenula-Dentaria Natural fundamental prod. mij. relativ-plurien COMP.ACTUALA: 1 MO 1 BR 1 FA 6 MO 1 BR COMP.TEL: 7MO 2 BR 1 FA SORT: MO Gros,cherestea VARSTA EXPL.: 100 ani SEM.UTIL: 7MO 3 BR SUBARBORET: DATE COMPL.: Roca la suprafata/0,1S Alte date complement. POL: LUCRARI EXEC.: LUCRARI PROP.: T.PROGRESIVE(insamintare) INGRIJIREASEMINTISULUI										MO	1	IN	175	60	32	3	I	.5	RN	S	0.06	49	1373	0.2	
										BR	1	IN	175	60	31	3	I	.5	RN	S	0.06	49	1373	0.3	
										FA	1	IN	145	50	28	3	I	.4	RN	S	0.06	32	897	0.2	
										MO	6	IN	105	40	27	3		.5	RN	N	0.36	238	6671	2.3	
										BR	1	IN	105	38	26	3	M	.5	RN	N	0.06	39	1093	0.5	
										TOTAL			105								0.6	407	11407	3.5	
74 36.26 HA GF: 1-5N SUP: A TS: 3332 TP: 1341 SOL: 3201 Versant ondulat EXPOZITIE: V INC: 30 G ALTITUDINE: 1050 - 1420 M LITIERA: continua-normala TIP FLORA: Asperula-Dentaria Natural fundamental prod. mij. relativ-plurien COMP.ACTUALA: 2 MO 6 MO 2 BR COMP.TEL: 8MO 2 BR SORT: MO Gros,cherestea VARSTA EXPL.: 100 ani SEM.UTIL: 7MO 3 BR SUBARBORET: DATE COMPL.: Roca la suprafata/0,1S Doborituri izolate Rupturi izolate Alte date complement. POL: LUCRARI EXEC.: LUCRARI PROP.: T.PROGRESIVE(punere lumina) INGRIJIREASEMINTISULUI										MO	2	IN	145	50	29	3	M	.5	RN	N	0.10	73	2647	0.4	
										MO	6	IN	105	38	27	3		.5	RN	N	0.30	199	7216	1.9	
										BR	2	IN	105	36	26	3	M	.5	RN	N	0.10	65	2357	0.8	
										TOTAL			105									0.5	337	12220	3.1
75 A 7.45 HA GF: 1-5N SUP: A TS: 3332 TP: 1341 SOL: 3201 Versant mijlociu ondulat EXPOZITIE: NV INC: 30 G ALTITUDINE: 1130 - 1470 M LITIERA: continua-subtire TIP FLORA: Asperula-Dentaria Natural fundamental prod. mij. relativ-plurien COMP.ACTUALA: 1 MO 9 MO COMP.TEL: 8MO 2 LA SORT: MO Gros,cherestea VARSTA EXPL.: 100 ani SEM.UTIL: 10MO SUBARBORET: DATE COMPL.: Alte date complement. POL: LUCRARI EXEC.: LUCRARI PROP.: T.PROGRESIVE(punere lumina) INGRIJIREASEMINTISULUI										MO	1	IN	145	44	29	3	M	.5	RN	N	0.05	36	268	0.2	
										MO	9	IN	105	34	27	3		.5	RN	N	0.45	298	2220	2.9	
										TOTAL			105									0.5	334	2488	3.1
75 B 22.28 HA GF: 1-2A SUP: M TS: 2311 TP: 1153 SOL: 4102 Versant mijlociu ondulat EXPOZITIE: NV INC: 40 G ALTITUDINE: 1200 - 1510 M LITIERA: continua-subtire TIP FLORA: Vaccinium Natural fundamental prod. inf. relativ-plurien COMP.ACTUALA: 2 MO 8 MO COMP.TEL: 10MO SORT: MO Mijl.-gros,cel.,constr.,che VARSTA EXPL.: SEM.UTIL: SUBARBORET: DATE COMPL.: Roca la suprafata/0,3S Doborituri izolate Rupturi izolate Alte date complement. POL: LUCRARI EXEC.: LUCRARI PROP.: T.IGIENA										MO	2	IN	155	48	24	4	M	.3	RN	S	0.12	68	1515	0.4	
										MO	8	IN	95	30	22	4		.3	RN	N	0.48	240	5347	3.4	
										TOTAL			95									0.6	308	6862	3.8

ERZ: **CONFORM
CU
ORIGINALUL**

u.a./ Tip func.	CNS	Distcol. hm	Elm. arb.	Supr. elm. ha	Vârsta ani	CLP	% Arb. luc.	Volum m.c.	5XCR m.c.	Volum + 5xCr. m.c.	Lucrări propuse în deceniul I	Volum de recoltat	% Extr.
Compoziție tel 8MO 2BR													
Semintis natural 4MO 3BR 3FA /10 ani 0.3S mixt													
62 B			MO	2,25	175	3	50	854	20	874	T.progresive(punere lumina)	787	
			FA	2,25	145	3	60	584	10	594	Îngrijirea semintişului	285	
			BR	4,49	115	3	70	1461	80	1541	<i>Ampl. 2019. -</i>	740	
			MO	11,23	115	3	70	3730	145	3875		1860	
			FA	2,25	105	3	70	472	35	507		25	
6	0,5	12		22,47	115	3	67	7101	290	7391		3697	50
Compoziție tel 6MO 2BR 2FA													
Semintis natural 6MO 2BR 2FA /10 ani 0.4S mixt													
63 B			MO	3,83	185	3	50	1816	30	1846	T.progresive(punere lumina)	923	
			BR	2,56	120	3	70	1049	45	1094	Îngrijirea semintişului	547	
			MO	3,84	120	3	70	1599	50	1649	<i>Extras - 1153 mc</i>	825	
			FA	1,28	120	3	70	333	20	353	<i>Ampl. - 2019.</i>	177	
			FA	1,28	185	3	50	409	5	414		207	
6	0,6	12		12,79	120	3	62	5206	150	5356		2679	50
Compoziție tel 6MO 2BR 2FA													
Semintis natural 7FA 2BR 1MO /10 ani 0.3S mixt													
67 B			MO	3,76	185	3	50	1502	20	1522	T.progresive(punere lumina)	1370	
			MO	15,01	120	3	70	4958	170	5128	Îngrijirea semintişului	2051	
			BR	3,76	185	3	50	1465	40	1505	<i>Extras - 1357 mc</i>	1355	
			BR	7,51	120	3	70	2441	115	2556	<i>Recompilat 2017 - 1559 mc</i>	1022	
			FA	3,76	120	3	70	864	55	919	<i>Total - 2909</i>	368	
			FA	3,76	70	3	60	526	95	621	<i>Recompilat - 2018 - 833 mc</i>	6	
3	0,5	8		37,56	120	3	65	11756	495	12251		6172	50
Compoziție tel 6MO 2BR 2FA													
Semintis natural 6MO 2BR 2FA / 5 ani 0.3S mixt													
68			MO	3,23	175	3	70	1228	30	1258	T.progresive(punere lumina)	1132	
			BR	3,23	175	3	70	1260	30	1290	Îngrijirea semintişului	1161	
			MO	9,71	120	3	90	3361	115	3476	<i>2015 - 998 mc</i>	1564	
			BR	6,46	120	3	90	2327	95	2422	<i>2016 - 434 mc</i>	1090	
			FA	3,23	120	3	90	808	50	858	<i>2018 - 140 mc</i>	386	
			MO	3,23	70	3	90	808	95	903	<i>1632 mc</i>	9	
			FA	3,23	70	3	90	549	80	629	<i>3023</i>	6	
3	0,5	9		32,32	120	3	86	10341	495	10836		5348	49
Compoziție tel 6MO 2BR 2FA													
Semintis natural 6MO 2BR 2FA / 5 ani 0.3S mixt													
72 A			MO	3,81	175	3	40	1867	40	1907	T.progresive(punere lumina)	1526	
			BR	3,81	175	3	40	1867	55	1922	Îngrijirea semintişului	1538	
			FA	3,81	145	3	50	1143	40	1183	<i>2017 - 926 mc</i>	473	
			BR	3,81	125	3	60	1563	75	1638	<i>- 132 mc</i>	655	
			MO	22,87	105	3	60	9070	440	9510	<i>1058 mc</i>	3804	
6	0,6	6		38,11	105	3	55	15510	650	16160	<i>Total</i>	7996	49
Compoziție tel 7MO 2BR 1FA													
Semintis natural 6MO 3BR 1FA /10 ani 0.3S mixt													
73 C			MO	2,8	175	3	40	1373	30	1403	T.progresive(însămânțare)	982	
			BR	2,8	175	3	40	1373	40	1413	Îngrijirea semintişului	989	
			FA	2,8	145	3	40	897	30	927	<i>2016 - AC - 481</i>	649	
			MO	16,83	105	3	60	6671	320	6991		1398	
			BR	2,8	105	3	60	1093	70	1163		233	
6	0,6	12		28,03	105	3	54	11407	490	11897		4251	36
Compoziție tel 7MO 2BR 1FA													
Semintis natural 7MO 3BR / 5 ani 0.2S mixt													
74			MO	7,25	145	3	50	2647	75	2722	T.progresive(punere lumina)	2178	
			MO	21,76	105	3	60	7216	345	7561	Îngrijirea semintişului	2873	
			BR	7,25	105	3	60	2357	145	2502	<i>2016. AC - 332</i>	951	
6	0,5	17		36,26	105	3	58	12220	565	12785		6002	47
Compoziție tel 8MO 2BR													
Semintis natural 7MO 3BR / 5 ani 0.3S mixt													
75 A			MO	0,75	145	3	70	268	5	273	T.progresive(punere lumina)	218	
			MO	6,7	105	3	90	2220	110	2330	Îngrijirea semintişului	1049	
6	0,5	20		7,45	105	3	88	2488	115	2603	<i>Recompilat 1023 mc - 2018</i>	1267	49
Compoziție tel 8MO 2LA													
Semintis natural 10MO / 5 ani 0.3S mixt													