

# MINISTERUL APELOR ȘI PĂDURILOR



## ORDIN

Nr...<sup>458</sup>...../20.04.....2018

**pentru aprobarea amenajamentului silvic al fondului forestier proprietate privată aparținând Asociației Silforest, Unitatea de Producție I Asociația Silforest, județul Bistrița – Năsăud**

Având în vedere Referatul de aprobare nr. 143351/17.04.2018 al Direcției Politici și Strategii în Silvicultură,

în conformitate cu Avizul Comisiei tehnice de avizare pentru silvicultură din Ministerul Apelor și Pădurilor nr. 17/07.02.2018 și ținând cont de adresa Agenției pentru Protecția Mediului Bistrița - Năsăud nr. 2391 din 28.02.2018,

în temeiul prevederilor art. 22 alin. (1) din Legea nr. 46/2008 – Codul silvic, republicată, cu modificările și completările ulterioare, precum și ale art. 13 alin. (5) din Hotărârea Guvernului nr. 20/2017 privind organizarea și funcționarea Ministerului Apelor și Pădurilor, cu modificările și completările ulterioare,

**ministrul apelor și pădurilor emite următorul**

## ORDIN:

**Art. 1.** – Se aprobă amenajamentul silvic al fondului forestier proprietate privată aparținând Asociației Silforest, Unitatea de Producție I Asociația Silforest, județul Bistrița – Năsăud.

**Art. 2.** – Direcția Politici și Strategii în Silvicultură din cadrul Ministerului Apelor și Pădurilor transmite prezentul ordin Asociației Silforest, județul Bistrița – Năsăud, care răspunde de aplicarea și respectarea prevederilor acestuia.

**Art. 3.** – Prezentul ordin s-a întocmit în 3 exemplare, două pentru emitent, iar al treilea pentru Asociația Silforest, județul Bistrița – Năsăud.

MINISTRU

Ioan DENES

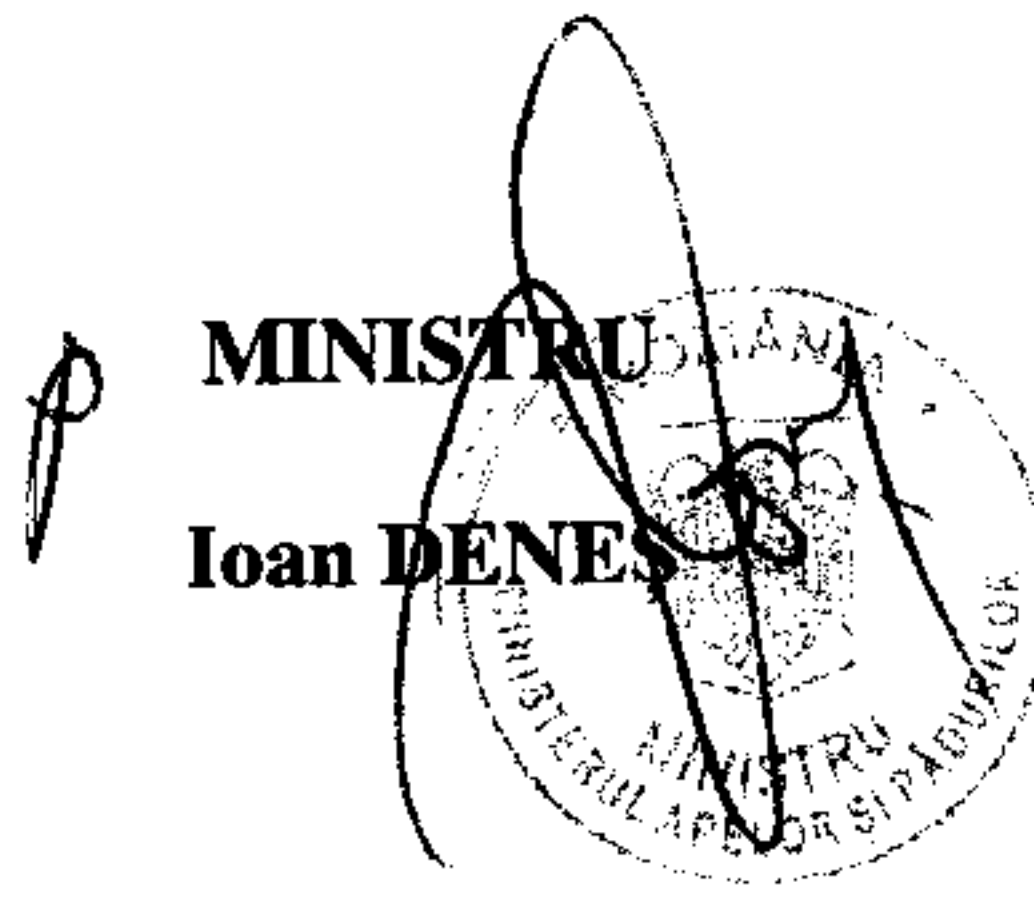

65 C 2.20 HA GF: 2-1B SUP: A TS: 5242 TP: 4212														ELM ARB	P R P	M R P	VAR RE GE	STA ANI	DM CM	HM M	C L P	A MES TEC	EL AG AJ	PROVE NIENTA	VI TA LI	DENS		VOLUM			CRES
SOL: 3101 Versant mijlociu ondulat EXPOZITIE: SV INC: 20 G ALTITUDINE: 400 M LITIERA: continua-normala TIP FLORA: Asperula-Asarum Natural fundamental prod. mij. relativ-echien COMP.ACTUALA: 10 FA COMP.TEL: 10FA SORT: FA F.gros,cher. sup.,derulaj VARSTA EXPL.: 110 ani SEM.UTIL: SUBARBORET: DATE COMPL.: Alte date complement. POL: ERZ: LUCRARI EXEC.: LUCRARI PROP.: RARITURI																										CONS	MC/ HA	MC/ UA	MC/ HA		
FA	10	LT	65	28	21	3			.3	RN	N	0.90	299	658	8.8																
TOTAL				65				3				0.9	299	658	8.8																
DESCRIEREA STATIUNII SI ARBORETULUI														ELM ARB	P R P	M R P	VAR RE GE	STA ANI	DM CM	HM M	C L P	A MES TEC	EL AG AJ	PROVE NIENTA	VI TA LI	DENS		VOLUM			CRES
66 8.30 HA GF: 2-1B SUP: A TS: 5243 TP: 4211 SOL: 3101 Versant ondulat EXPOZITIE: V INC: 20 G ALTITUDINE: 470 M LITIERA: continua-normala TIP FLORA: Asperula-Asarum Natural fundamental prod. sup. relativ-echien COMP.ACTUALA: 10 FA COMP.TEL: 10FA SORT: FA F.gros,cher. sup.,derulaj VARSTA EXPL.: 120 ani SEM.UTIL: SUBARBORET: DATE COMPL.: Alte date complement. POL: ERZ: LUCRARI EXEC.: LUCRARI PROP.: RARITURI																										CONS	MC/ HA	MC/ UA	MC/ HA		
FA	10	LT	65	28	22	2			.3	RN	N	0.90	322	2673	10.5																
TOTAL				65				2				0.9	322	2673	10.5																
DESCRIEREA STATIUNII SI ARBORETULUI														ELM ARB	P R P	M R P	VAR RE GE	STA ANI	DM CM	HM M	C L P	A MES TEC	EL AG AJ	PROVE NIENTA	VI TA LI	DENS		VOLUM			CRES
67 C 9.30 HA GF: 2-1B SUP: A TS: 5243 TP: 4211 SOL: 3201 Versant superior ondulat EXPOZITIE: SV INC: 20 G ALTITUDINE: 500 - 550 M LITIERA: continua-normala TIP FLORA: Asperula-Asarum Artificial de prod. sup. relativ-echien COMP.ACTUALA: 7 MO 1 GO 2 FA COMP.TEL: 6 MO 3 FA 1 GO SORT: FA F.gros,cher. sup.,derulaj VARSTA EXPL.: 80 ani SEM.UTIL: SUBARBORET: DATE COMPL.: Alte date complement. POL: ERZ: LUCRARI EXEC.: LUCRARI PROP.: RARITURI																										CONS	MC/ HA	MC/ UA	MC/ HA		
MO	7	P	50	26	20	2			.3	NEC	N	0.56	245	2279	9.4																
GO	1	P	50	22	17	3	I		.3	NEC	N	0.08	19	177	0.6																
FA	2	IN	50	20	17	3	M		.3	RN	N	0.16	39	363	1.6																
TOTAL				50				2				0.8	303	2819	11.6																
DESCRIEREA STATIUNII SI ARBORETULUI														ELM ARB	P R P	M R P	VAR RE GE	STA ANI	DM CM	HM M	C L P	A MES TEC	EL AG AJ	PROVE NIENTA	VI TA LI	DENS		VOLUM			CRES
67 D 9.20 HA GF: 2-1B SUP: A TS: 5242 TP: 4212 SOL: 3101 Versant mijlociu ondulat EXPOZITIE: SV INC: 25 G ALTITUDINE: 460 - 500 M LITIERA: continua-normala TIP FLORA: Asperula-Asarum Natural fundamental prod. mij. relativ-echien COMP.ACTUALA: 10 FA COMP.TEL: 10FA SORT: FA F.gros,cher. sup.,derulaj VARSTA EXPL.: 110 ani SEM.UTIL: SUBARBORET: DATE COMPL.: Alte date complement. POL: ERZ: LUCRARI EXEC.: LUCRARI PROP.: RARITURI																										CONS	MC/ HA	MC/ UA	MC/ HA		
FA	10	IN	65	28	21	3			.3	RN	N	0.90	299	2751	8.8																
TOTAL				65				3				0.9	299	2751	8.8																





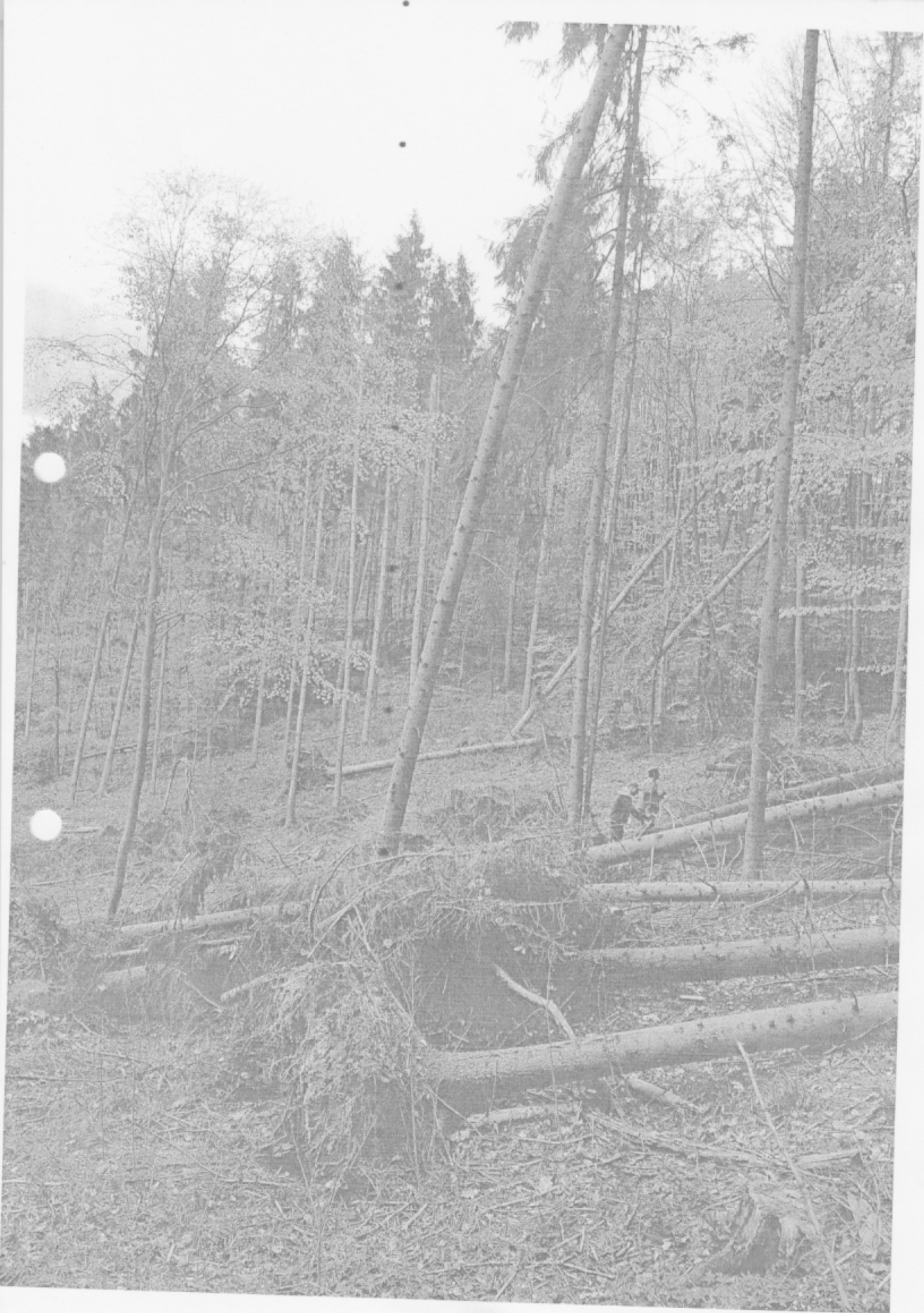



Contează pentru viitor!

# REGIA NAȚIONALĂ A PĂDURILOR - ROMSILVA

DIRECTIA SILVICA BISTRITA-NASAUD

Str.Gen.Grigore Balan nr. 21

OCOLUL SILVIC BECLEAN

Str.Trandafirilor nr.10,loc.Beclean,Jud.Bistrita-Nasaud

ONRC: J06/156/1991;CUI.RO1590120

Telefon: 0040/ 263/ 343084; Fax: 0040/ 263/ 343084

E-mail: [beclean@bistrita.rosilva.ro](mailto:beclean@bistrita.rosilva.ro); Pagina web: [www.rosilva.ro](http://www.rosilva.ro)



romania2019.eu

Nr. 11 922 / 17.05. 2019

## NOTIFICARE

CATRE

GARDA FORESTIERA CLUJ

OCOLUL SILVIC BECLEAN notifica faptul ca in padurea proprietate privata a persoanelor fizice cu amenajament, exista doboraturi si rupturi de vant,incadrate prevederilor legale astfel;

Conf.art.1 al (2) din Ordinul 766/23.07.2018 privind aprobarea Metodologiei depasirii posibilitatii anuale ca urmare recoltarii produselor accidentale I;

-in UP I (VIII) ua 67C in proprietatea numitei ASOCIATIA SILFOREST NEGRILESTI ,pe o suprafata de 9.3 ha a fost inventariat un volum de 254 mc din specia Mo =232 mc;Fa = 11 mc.;Go = 8 mc; Plt= 3 mc;,constituindu-se partida 4741 DO I /2019. Numita ASOCIATIA SILFOREST NEGRILESTI are incheiat cu unitatea noastra un contract de prestari servicii nr.27/31.05.2017 inregistrat la G.F.J Bistrita cu nr.1644/08.06.2017 ,detinand si PVPP 250/26.05.2006 si PVPP 254/16.11.2006 .

Actele de mai sus au fost incheiate conform O.M. 1323/2015.

Cu stima,

Sef ocol  
Ing.Suciu Aurel

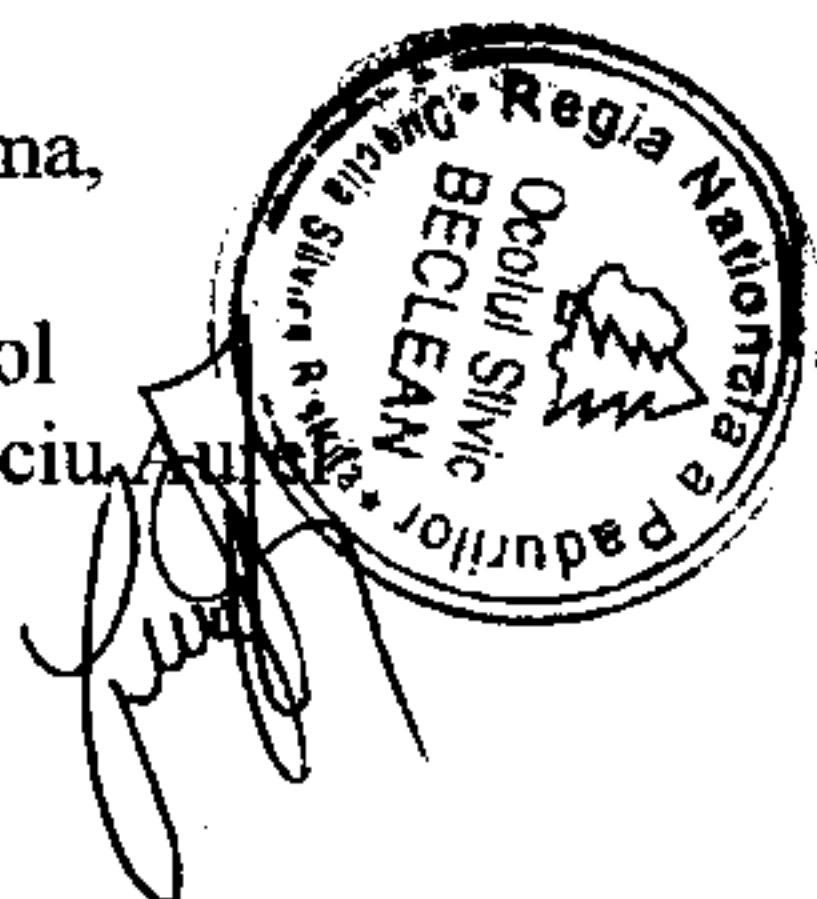

Resp.F.F  
ing.Codrea Aurel