

Către
GARDA FORESTIERĂ CLUJ

NOTIFICARE

Vă depunem alăturat în vederea verificării și avizării favorabile APV-ului de produse accidentale 737 Hăciugi, conform OM 1507/2016.

- **Date APV:** Partida 737 Hăciugi, situată în Ocolul Silvic Cugir, U.P. III Râu Mare, U.A. 12 A, 25 D, 31 D, 32 B, 33 B, 34B suprafața 48.51 ha, volum 261 mc, nu sunt necesare împăduriri, proprietar Statul Român, produse accidentale 1 – arbori uscați pe picior și DRV .

Prin exploatarea acestui APV:

- nu se depășește posibilitatea stabilită prin amenajamentul silvic (nu se încalcă OM 884/2016 și OM 3814/2012),
- nu sunt necesare modificări de la prevederile amenajamentului (OM 3814/2012 și 670/2014).
- nu sunt arborete situate în afara arealului(OM 3814/2012 și 670/2014),
- nu provine din proprietăți mai mici de 10.00 ha neamenajate (OM 884/2016),
- punerea în valoare s-a făcut în arborete fără restricții privind protecția mediului .

- **Factori destabilizatori care au afectat arboretul:** Insolație, vânt, zăpadă .
- **Numărul/data și durata contractului de administrare sau servicii silvice:**
Nu este cazul.
- **Numărul/data înregistrării contractului la Garda Forestieră Cluj:**
Nu este cazul.
- **Numărul/data documentului care atestă proprietatea:** Nu este cazul.

Șef Ocol
Ing. Hondola Nicolae Dorin

PB/PB



ACT DE PUNERE IN VALOARE NR. -- AB - 7

Unitate de Productie : III - RAUL MARE
Denumire A.P.V. : 737 Haciugi

Suprafata totala act - (ha) : 48,51 Tratament : ACCIDENTALE I Natura produsului : ACCIDENTALE I Tehnologia de exploatare : SORTIMENTE SI MULTIPLI DE Data inventarii : 07.03.2019 Anul exploatarii : 2019 Procedee de inventariere : FIR CU FIR Ciocan rotund nr. : RP 1/154 Ciocan patrat nr. :	Informatii privind N.T.S.M.	Grupa de specii	Nr. de arbori	Vol. arbore
	Stancarii pe - (ha) : Arbori putregaiosi - (buc) : cu un volum de - (mc) : Iescarii -(buc) : cu un volum de - (mc) :	Rasinoase FAG Quercinee Diverse tari Diverse moi	149	261
	Total :	149	261	

Specia	SORTARE DIMENSIONALA							Lemn lucru	Coaja	Lemn de foc		Volum brut
	G1	G2	G3	M1	M2	M3	LS			Total	VF	
MOLID	102	62	15	9	4			192	19	50	12	261
TOTAL	102	62	15	9	4			192	19	50	12	261

U.A.	Suprafata ha	Varsta ani	Panta G	Semintis utilizabil				Total volum brut
				%	S. tot	Compozitie		
12A	5,00	110,0	25,00					43
25D	2,51	120,0	22,00					23
31D	10,00	95,0	31,00					90
32B	15,00	95,0	31,00					38
33B	10,00	95,0	30,00					47
34B	6,00	95,0	31,00					20
Total	48,51							261

U.A.	MO	Volum
12A	43	43
25D	23	23
31D	90	90
32B	38	38
33B	47	47
34B	20	20
Total	261	261

U.A.	Specia	Diametre		Inaltimi		Var sta	Vol. arb	Nr. arb	Cres tere	Sortare dimensionala							Coaja	Lemn foc		Volum brut
		dt	dcg	ht	hc					G1	G2	G3	M1	M2	M3	LS		Total	VF	
12A	MO	45,00	49,20	31,00	32,10	110	2,05	21		17	9	2	1				3	11	2	43
Total U.A. : 12A									21		17	9	2	1			3	11	2	43
	MO	54,00	57,00	32,50	33,20	120	3,29	7		14	3	1					2	3	1	23
Total U.A. : 25D									7		14	3	1			2	3	1	23	
	MO	50,70	49,60	32,00	31,80	95	2,14	42		39	21	4	2	1			7	16	4	90
Total U.A. : 31D									42		39	21	4	2	1		7	16	4	90
	MO	41,00	40,40	30,00	29,90	95	1,36	28		11	11	3	2	1			3	7	2	38
Total U.A. : 32B									28		11	11	3	2	1		3	7	2	38
	MO	44,00	41,00	31,00	30,20	95	1,62	29		17	13	3	2	1			3	8	2	47
Total U.A. : 33B									29		17	13	3	2	1		3	8	2	47
	MO	34,00	32,20	27,00	26,50	95	0,91	22		4	5	2	2	1			1	5	1	20
Total U.A. : 34B									22		4	5	2	2	1		1	5	1	20
Total General U.A. :									149		102	62	15	9	4		19	50	12	261



Intocmit,

Birou Fond Forestier,

Verificat,

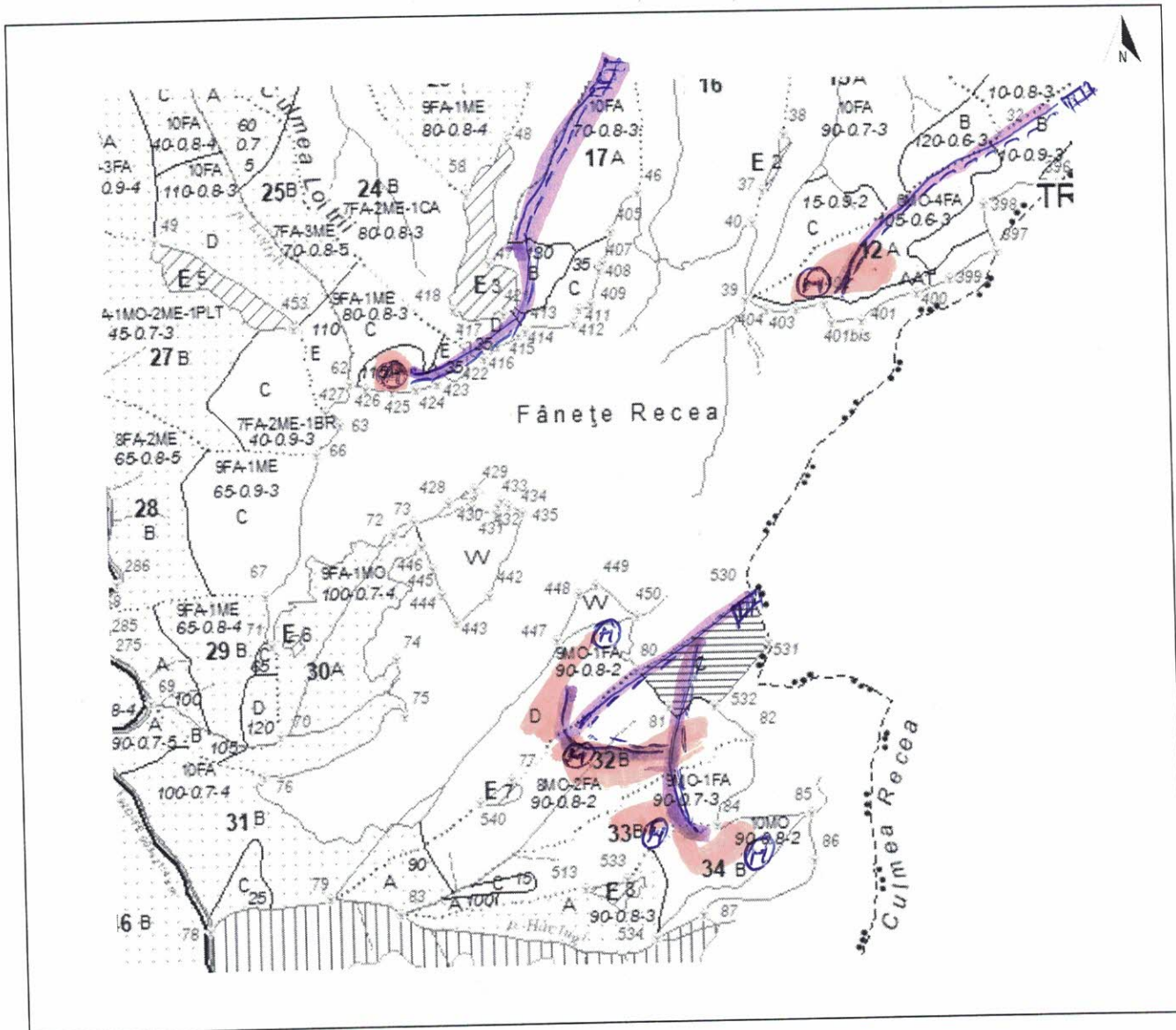

Scara 1: 20000

Legendă

	Limită de parchet		Platforma primară
	Limită de poștață		Pod (podet) de traversare
	Limită zonă de adunat		Drum de tractor cu eroziune excesivă
	Linie de funicular		Zonă tampon 2-5 m de la curs de apă
	Drum de tractor existent		Arbore mort <i>6/12</i>
	Drum de atelaje		Habitat marginal
	Drum auto forestier		Insulă de îmbătrânire
	Adunat prin corhănire		Cuib, viziună, bârlog etc.
	Adunat cu atelaje		Zonă de protecție
	Izvoare de apă		Punct de deservire șantier
	Drum de tractor necesar	Coordonate parchet	N: 45, E: 23,
	Curs de apă, pârâu	Coordonate platf. primară	N: 45, E: 23,
Distanța de adunat:		m	Distanța de scos-apropiat: <i>600</i> m
Parchetul este cuprins în aria protejată: <i>DA / NU</i>		Tehnologia de exploatare	Sortimente si multipli de sortimente
Parchetul necesită drept de servitute: <i>DA / NU</i>			Colectarea cu tractor / atelaje
Data <i>11.03.2019</i>		Responsabil marcare	<i>Soncuimba Toan</i>

**MINISTERUL MEDIULUI ȘI SCHIMBĂRILOR CLIMATICE
DEPARTAMENTUL PENTRU APE, PĂDURI ȘI PISCICULTURĂ**



ORDIN

Nr. 884 / 28.10.2014

**pentru aprobarea amenajamentului silvic al fondului forestier proprietate publică a statului,
administrat de Ocolul Silvic Cugir, Direcția Silvică Alba**

Având în vedere Referatul de aprobare nr. 32681/DI/20.10.2014 al Direcției Politici, Strategii și Proiecte în Silvicultură,

În conformitate cu Avizul Comisiei tehnice de avizare pentru silvicultură din Ministerul Mediului și Schimbărilor Climatice – Departamentul pentru ape, păduri și piscicultură nr. 610/08.05.2014 și ținând cont de Decizia Agenției pentru Protecția Mediului Alba nr. 1816/25.08.2014 privind etapa de încadrare a planului,

În temeiul prevederilor art. 22 alin. (1) din Legea nr. 46/2008 – Codul silvic, cu modificările și completările ulterioare și ale art. 6 alin. (5) din Hotărârea Guvernului nr. 428/2013 privind organizarea și funcționarea Departamentului pentru ape, păduri și piscicultură, precum și pentru modificarea și completarea Hotărârii Guvernului nr. 48/2013 privind organizarea și funcționarea Ministerului Mediului și Schimbărilor Climatice și pentru modificarea unor acte normative în domeniul mediului și schimbărilor climatice, cu modificările și completările ulterioare,

ministrul delegat pentru ape, păduri și piscicultură emite următorul

ORDIN:

Art. 1. – Se aprobă amenajamentul silvic al fondului forestier proprietate publică a statului, administrat de Ocolul Silvic Cugir, Direcția Silvică Alba.

Art. 2. – Direcția Politici, Strategii și Proiecte în Silvicultură din cadrul Departamentului pentru Ape, Păduri și Piscicultură va transmite prezentul ordin și Avizul Comisiei tehnice de avizare pentru silvicultură din Ministerul Mediului și Schimbărilor Climatice – Departamentul pentru ape, păduri și piscicultură nr. 610/08.05.2014 Regiei Naționale a Pădurilor – Romsilva care răspunde de aplicarea și respectarea prevederilor acestora.

Art. 3. – Prezentul ordin s-a întocmit în 3 exemplare, două pentru emitent, iar al treilea pentru Regia Națională a Pădurilor – Romsilva.

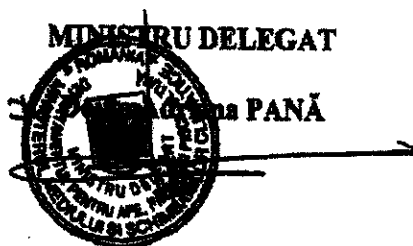

**CONFORM CU
ORIGINALUL**

DESCRIERE PARCELARA

DS:Alba Iulia

OS:Cugir

UP: 3

DESCRIEREA STATIUNII SI ARBORETULUI				ELM	P	M	VAR	DM	HM	C	A	EL	PROVE	VI	DENS	VOLUM			CRE
				ARB	R	RE	STA	CM	M	L	MES	AG	NIENTA	TA	CONS	MC/	MC/	MC/	HA
				P	GE	ANI				P	TEC	AJ	LI		HA	UA	HA		
11C 2.04 HA GF: 1-2A SUP: M TS: 4410 TP: 4116 SOL: 3110 Versant inferior ondulat EXPOZITIE: V INC: 38 G ALTITUDINE: 950 M LITIERA: continua-subtire TIP FLORA: Asperula-Dentaria Artificial de prod. inf. relativ-echien COMP.ACTUALA: 2 MO 3 PAM 3 SAC 2 ME COMP.TEL: 4PAM 4 MO 2 DT SORT: FA Gros si mijl.,cherestea VARSTA EXPL.: FA Gros si mijl.,cherestea SEM.UTIL: SUBARBORET: So.n /0.1 PE 0.2S mixt DATE COMPL.: Roca la suprafata/0,2S Alte date complement. POL: ERZ: LUCRARI EXEC.: 2006-Ingrijirea culturilor LUCRARI PROP.: T.IGIENA				MO	2	P	25	10	9	4	M			NEC	N	0.16	22	45	1.4
	PAM	3	P	25	10	9	4	M				NEC	N	0.24	21	43	0.6		
	SAC	3	IN	25	6	6	4	M				RN	N	0.24	9	18	0.7		
	ME	2	IN	25	8	8	4	M				RN	N	0.16	7	14	1.0		
				TOTAL			25			4					0.8	59	120	3.7	
11A 1.64 HA GF: SUP: TS: TP: SOL: Versant superior ondulat EXPOZITIE: V INC: 16 G ALTITUDINE: 1200 M LITIERA: continua-groasa TIP FLORA: COMP.ACTUALA: COMP.TEL: SORT: FA Gros si mijl.,cherestea VARSTA EXPL.: FA Gros si mijl.,cherestea SEM.UTIL: SUBARBORET: DATE COMPL.: Alte date complement. POL: ERZ: LUCRARI EXEC.: LUCRARI PROP.:																			
				TOTAL															
11C 0.02 HA GF: SUP: TS: TP: SOL: Versant superior ondulat EXPOZITIE: V INC: 6 G ALTITUDINE: 1200 M LITIERA: continua-groasa TIP FLORA: COMP.ACTUALA: COMP.TEL: SORT: FA Gros si mijl.,cherestea VARSTA EXPL.: FA Gros si mijl.,cherestea SEM.UTIL: SUBARBORET: DATE COMPL.: Alte date complement. POL: ERZ: LUCRARI EXEC.: LUCRARI PROP.:																			
				TOTAL															
11A 11.36 HA GF: 2-1B SUP: A TS: 4420 TP: 4131 SOL: 3110 Versant superior ondulat EXPOZITIE: N INC: 25 G ALTITUDINE: 1100 - 1250 M LITIERA: continua-subtire TIP FLORA: Rubus hirtus Artificial de prod. inf. relativ-plurien COMP.ACTUALA: 6 MO 3 FA 1 FA COMP.TEL: 1FA 1DT 1DR SORT: FA Gros si mijl.,cherestea VARSTA EXPL.: 110 ani FA Gros si mijl.,cherestea SEM.UTIL: NEFA SUBARBORET: DATE COMPL.: Roca la suprafata/0,15 Alte date complement. POL: ERZ: LUCRARI EXEC.: 2005-Ingrijirea accidentale 2006-Ingrijirea reg. naturale LUCRARI PROP.: T.PROTECTIE (masuri umane) AJUTORAREA REG. NATURALE (INGRIJIREA SEMINTISULUI)				MO	6	P	105	48	31	2			.5	NEC	N	0.36	210	2386	
	FA	3	IN	105	42	27	3	M		.5	RN	N	0.18	114	1295				
	FA	1	IN	50	20	17	3	M			RN	N	0.06	16	182				
				TOTAL			105								0.6	340	3865		

CONFORM CU ORIGINALUL

Anul nr. ac punei valo

Anul și nr. act. de punere în valoare

15/5

Anul și nr. act. de punere în valoare

Anul și nr. act. de punere în valoare

Fel lucr

15 Iger

191 PR

58 ACC

DESCRIERE PARCELARA

DS:Alba Iulia

OS:Cugir

UP: 3

DESCRIEREA STATIUNII SI ARBORETULUI				ELM	P	M	VAR	DM	HM	C	A	EL	PROVE	VI	DENS			VOLUM			CRE
SOL:	Versant	GF:	SUP:												TS:	TP:	ARB	R	RE	STA	
25 A 6.37 HA GF: 1-2A SUP: M TS: 5112 TP: 5261 SOL: 0101 Versant inferior framintat EXPOZITIE: SV INC: 50 G ALTITUDINE: 560 - 800 M LITIERA: continua-subtire TIP FLORA: Luzula albida Natural fundamental prod. inf. relativ-plurien COMP.ACTUALA: 2 GO 2 GO 4 ME 1 PLT 1 DT COMP.TEL: 6GO 2 ME 2 DT SORT: FA Gros si mijl.,cherestea VARSTA EXPL.: FA Gros si mijl.,cherestea SEM.UTIL: SUBARBORET: DATE COMPL.: Roca la suprafata/0,4S Alte date complement. POL: ERZ: LUCRARI EXEC.: LUCRARI PROP.: T.IGIENA				GO	2	IN	110	32	16	5	M	.5	RN	S	0.14	30	191				
				GO	2	IN	60	24	11	5	M	.3	RN	S	0.14	15	96				
				ME	4	IN	60	24	14	5	M	.3	RN	S	0.28	38	242				
				PLT	1	IN	60	22	15	5	M	.3	RN	S	0.07	10	64				
				DT	1	IN	60	22	14	5	M	.3	RN	S	0.07	10	64				
				TOTAL			60				5				0.7	103	657				
25 B 6.52 HA GF: 1-2A SUP: M TS: 4120 TP: 4181 SOL: 0101 Versant mijlociu ondulat EXPOZITIE: SV INC: 42 G ALTITUDINE: 800 - 980 M LITIERA: continua-normala TIP FLORA: Luzula-Calamagrostis Natural fundamental prod. inf. relativ-plurien COMP.ACTUALA: 1 FA 5 FA 3 ME 1 FA COMP.TEL: 9FA 1 DT SORT: FA Gros si mijl.,cherestea VARSTA EXPL.: FA Gros si mijl.,cherestea SEM.UTIL: SUBARBORET: DATE COMPL.: Roca la suprafata/0,3S Alte date complement. POL: ERZ: LUCRARI EXEC.: LUCRARI PROP.: T.IGIENA				FA	1	IN	140	48	19	5	M	.6	RN	S	0.08	23	150				
				FA	5	IN	70	24	14	5	M	.4	RN	S	0.40	72	469				
				ME	3	IN	70	24	15	5	M	.4	RN	S	0.24	37	241				
				FA	1	IN	20	12	6	5	M		RN	S	0.08	4	26				
				TOTAL			70				5				0.8	136	886				
25 C 5.59 HA GF: 2-1B SUP: A TS: 4420 TP: 4131 SOL: 3101 Versant superior ondulat EXPOZITIE: SV INC: 28 G ALTITUDINE: 900 - 1000 M LITIERA: intrerupta-subtire TIP FLORA: Rubus hirtus Natural fundamental prod. mij. relativ-echien COMP.ACTUALA: 2 FA 7 FA 1 ME COMP.TEL: 9FA 1 DT SORT: FA Gros si mijl.,cherestea VARSTA EXPL.: 110 ani FA Gros si mijl.,cherestea SEM.UTIL: SUBARBORET: DATE COMPL.: 10% tulpini nesanat. Alte date complement. POL: ERZ: LUCRARI EXEC.: LUCRARI PROP.: T.IGIENA				FA	2	IN	100	36	26	3	M	.5	RN	N	0.16	75	419				
				FA	7	IN	80	28	24	3	M	.4	RN	N	0.56	230	1286				
				ME	1	IN	80	28	20	3	M	.4	RN	S	0.08	20	112				
				TOTAL			80				3				0.8	325	1817				
25 D 2.51 HA GF: 2-1B SUP: A TS: 4430 TP: 4111 SOL: 3101 Versant superior ondulat EXPOZITIE: N INC: 22 G ALTITUDINE: 1000 M LITIERA: continua-normala TIP FLORA: Asperula-Dentaria Artificial de prod. sup. relativ-plurien COMP.ACTUALA: 7 MO 1 FA 1 FA 1 MO COMP.TEL: 8FA 1 DR 1 DT SORT: MO Gros si f.gros,cherestea VARSTA EXPL.: 110 ani FA Gros si mijl.,cherestea SEM.UTIL: SUBARBORET: DATE COMPL.: Alte date complement. POL: ERZ: LUCRARI EXEC.: 2003-T.produce accidentale LUCRARI PROP.: T.IGIENA(T.progresive decII)				MO	7	P	115	50	32	2	M	.5	NEC	N	0.56	399	1001				
				FA	1	IN	80	30	25	3	M	.4	RN	N	0.08	55	138				
				FA	1	IN	40	20	14	3	M	.2	RN	N	0.08	55	138				
				MO	1	P	40	22	19	2	M	.2	NEC	N	0.08	54	136				
				TOTAL			115				2				0.8	563	1413				

CONFORM CU ORIGINALUL

Anul și nr. act. de punere în valoare
2/532
2/610

DESCRIERE PARCELARA

DS:Alba Iulia

OS:Cugir

UP: 3

DESCRIEREA STATIUNII SI ARBORETULUI										ELM ARB	P R P	M R P	VAR RE GE	DM STA ANI	HM M	C L P	A MES TEC	EL AG AJ	PROVE NIENTA	VI TA LI	DENS		VOLUM			CRE		
																					CONS	MC/ HA	MC/ UA	MC/ HA				
31V 1.72 HA GF: SUP: TS: TP: SOL: Versant superior ondulat EXPOZITIE: V INC: 27 G ALTITUDINE: 1100 M LITIERA: continua-groasa TIP FLORA: COMP.ACTUALA: COMP.TEL: SORT: MO Gros si f.gros,cherestea VARSTA EXPL.: FA Gros si mijl.,cherestea SEM.UTIL: SUBARBORET: DATE COMPL.: Alte date complement. POL: ERZ: LUCRARI EXEC.: LUCRARI PROP.:																												
TOTAL																												
32A 3.71 HA GF: 1-2A SUP: M TS: 4311,TP: 4161 SOL: 4104 Versant ondulat EXPOZITIE: S INC: 40 G ALTITUDINE: 860 - 940 M LITIERA: continua-normala TIP FLORA: Vaccinium Natural fundamental prod. inf. relativ-echien COMP.ACTUALA: 7 FA 1 CA 1 ME 1 MO COMP.TEL: 8FA 1MO 1DT SORT: MO Gros si f.gros,cherestea VARSTA EXPL.: FA Gros si mijl.,cherestea SEM.UTIL: SUBARBORET: DATE COMPL.: Roca la suprafata/0,1S Alte date complement. POL: ERZ: LUCRARI EXEC.: LUCRARI PROP.: T.IGIENA										FA	7	IN	90	30	21	4		.4	RN	S	0.49	163	605	3.1				
	CA	1	IN	85	24	16	5	M	.4	RN	S	0.07	13	48	0.3													
	ME	1	IN	80	24	16	5	M	.4	RN	S	0.07	12	45	0.2													
	MO	1	IN	80	30	20	4	M	.4	RN	S	0.07	31	115	0.4													
TOTAL										90					4						0.7	219	813					
32B 21.97 HA GF: 2-1B SUP: A TS: 4420 TP: 4131 SOL: 3101 Versant ondulat EXPOZITIE: S INC: 31 G ALTITUDINE: 980 - 1200 M LITIERA: continua-normala TIP FLORA: Rubus hirtus Artificial de prod. sup. relativ-plurien COMP.ACTUALA: 7 MO 2 FA 1 MO COMP.TEL: 7MO 3 FA SORT: MO Gros si f.gros,cherestea VARSTA EXPL.: 110 ani FA Gros si mijl.,cherestea SEM.UTIL: SUBARBORET: DATE COMPL.: Alte date complement. POL: ERZ: LUCRARI EXEC.: 2006-T.igiena 2007-T.produse accidentale LUCRARI PROP.: T.IGIENA										MO	7	P	90	40	29	2		.5	NEC	N	0.56	407	8942	5.0				
	FA	2	IN	90	34	24	3	M	.5	RN	N	0.16	66	1450	1.1													
	MO	1	IN	40	24	19	2	M		RN	N	0.08	33	725	0.3													
TOTAL										90					2						0.8	506	11117					
32C 6.90 HA GF: 2-1B SUP: TS: 4420 TP: 4131 SOL: 3101 Versant superior ondulat EXPOZITIE: V INC: 30 G ALTITUDINE: 1250 - 1350 M LITIERA: continua-groasa TIP FLORA: Rubus hirtus COMP.ACTUALA: COMP.TEL: 8FA 1DR 1DT SORT: MO Gros si f.gros,cherestea VARSTA EXPL.: FA Gros si mijl.,cherestea SEM.UTIL: SUBARBORET: DATE COMPL.: Alte date complement. POL: ERZ: LUCRARI EXEC.: LUCRARI PROP.: IMPADURIRI(poieni si goluri)																												
TOTAL																												

Anul nr. act punere valoa

Anul si nr. act. de punere in valoare

13/5
15/129
1/308
1/172
7460

Anul si nr. act. de punere in valoare

CONFORM CU ORIGINALUL

DS:Alba Iulia

OS:Cugir

DESCRIEREA STATIUNII SI ARBORETULUI														ELM	P	M	VAR	DM	HM	C	A	EL	PROVE	VI	DENS		VOLUM		CRES
34 B 11.63 HA GF: 2-1B SUP: A TS: 4420 TP: 4131																									ARB	R	RE	STA	
SOL: 3101 Versant ondulat EXPOZITIE: SV INC: 31 G ALTITUDINE: 1000 - 1200 M LITIERA: continua-normala TIP FLORA: Rubus hirtus Artificial de prod. sup. relativ-echien COMP.ACTUALA: 10 MO COMP.TEL: 9MO 1 DT SORT: MO Gros si f.gros,cherestea VARSTA EXPL.: 110 ani FA Gros si mijl.,cherestea SEM.UTIL: SUBARBORET: DATE COMPL.: Alte date complement. POL: ERZ: LUCRARI EXEC.: 2006-T.igiiena 2007-T.produce accidentale LUCRARI PROP.: T.IGIENA														MO	10	P	90	40	29	2		5	NEC	N	0.80	581	6757	7.7	
TOTAL																										0.8	581	6757	7.7

DESCRIEREA STATIUNII SI ARBORETULUI														ELM	P	M	VAR	DM	HM	C	A	EL	PROVE	VI	DENS		VOLUM		CRES			
36 B 1.33 HA GF: 2-1B SUP: A TS: 4420 TP: 4131																									ARB	R	RE	STA		CM	M	L
SOL: 3101 Versant ondulat EXPOZITIE: S INC: 25 G ALTITUDINE: 900 - 1100 M LITIERA: continua-subtire TIP FLORA: Rubus hirtus Artificial de prod. mij. relativ-echien COMP.ACTUALA: 9 MO 1 DT COMP.TEL: 6MO 3 FA 1 DT SORT: MO Gros,cherestea VARSTA EXPL.: 100 ani FA Gros si mijl.,cherestea SEM.UTIL: SUBARBORET: DATE COMPL.: Roca la suprafata/0,1S Alte date complement. POL: ERZ: LUCRARI EXEC.:														MO	9	P	45	22	17	3		3	NEC	N	0.72	250	333	10.3				
														DT	1	IN	45	18	15	3	M	3	RN	N	0.08	13	17	0.7				
TOTAL																													0.8	263	350	11.0

DESCRIEREA STATIUNII SI ARBORETULUI														ELM	P	M	VAR	DM	HM	C	A	EL	PROVE	VI	DENS		VOLUM		CRES			
36 C 4.76 HA GF: 2-1B SUP: A TS: 4420 TP: 4131																									ARB	R	RE	STA		CM	M	L
SOL: 3101 Versant ondulat EXPOZITIE: NV INC: 28 G ALTITUDINE: 1000 - 1100 M LITIERA: continua-subtire TIP FLORA: Rubus hirtus Natural fundamental prod. mij. relativ-echien COMP.ACTUALA: 8 FA 2 MO COMP.TEL: 8FA 1 MO 1 DT SORT: FA Gros si mijl.,cherestea VARSTA EXPL.: 110 ani FA Gros si mijl.,cherestea SEM.UTIL: SUBARBORET: DATE COMPL.: Alte date complement. POL: ERZ: LUCRARI EXEC.:														FA	8	IN	45	18	16	3			RN	N	0.72	158	752	7.7				
														MO	2	P	45	20	16	3	M		NEC	N	0.18	57	271	2.1				
TOTAL																														0.9	215	1023

DESCRIEREA STATIUNII SI ARBORETULUI														ELM	P	M	VAR	DM	HM	C	A	EL	PROVE	VI	DENS		VOLUM		CRES				
36 D 2.83 HA GF: 2-1B SUP: A TS: 4420 TP: 4131																									ARB	R	RE	STA		CM	M	L	MES
SOL: 3101 Versant ondulat EXPOZITIE: NV INC: 28 G ALTITUDINE: 1000 - 1100 M LITIERA: continua-subtire TIP FLORA: Rubus hirtus Artificial de prod. mij. relativ-echien COMP.ACTUALA: 7 MO 3 FA COMP.TEL: 5MO 4 FA 1 DT SORT: MO Gros,cherestea VARSTA EXPL.: 100 ani FA Gros si mijl.,cherestea SEM.UTIL: SUBARBORET: DATE COMPL.: Alte date complement. POL: ERZ: LUCRARI EXEC.:														MO	7	P	45	22	17	3			NEC	N	0.63	219	620	7.7					
														FA	3	IN	45	20	16	3	M		RN	N	0.27	59	167	2.1					
TOTAL																															0.9	278	787

CONFORM CU ORIGINALUL

A nr. pu vi

Anu nr. ac punei valo:

Anul si nr. act. d punere l valoare

Anul si nr. act. de punere l valoare

OS
UP III Raul Mare

M.a. 12A

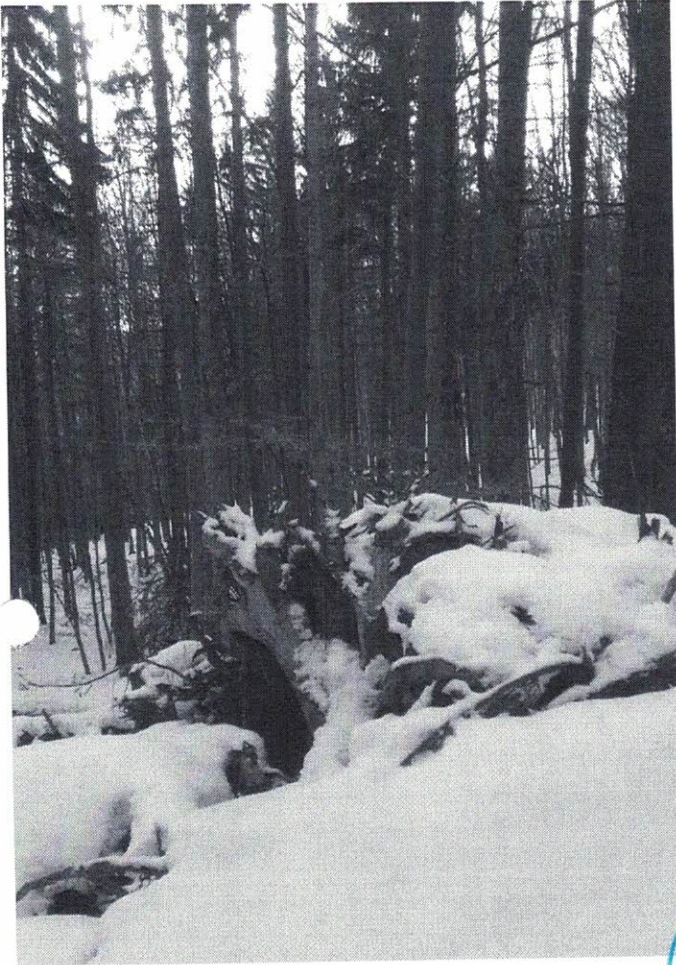

M.a. 25D

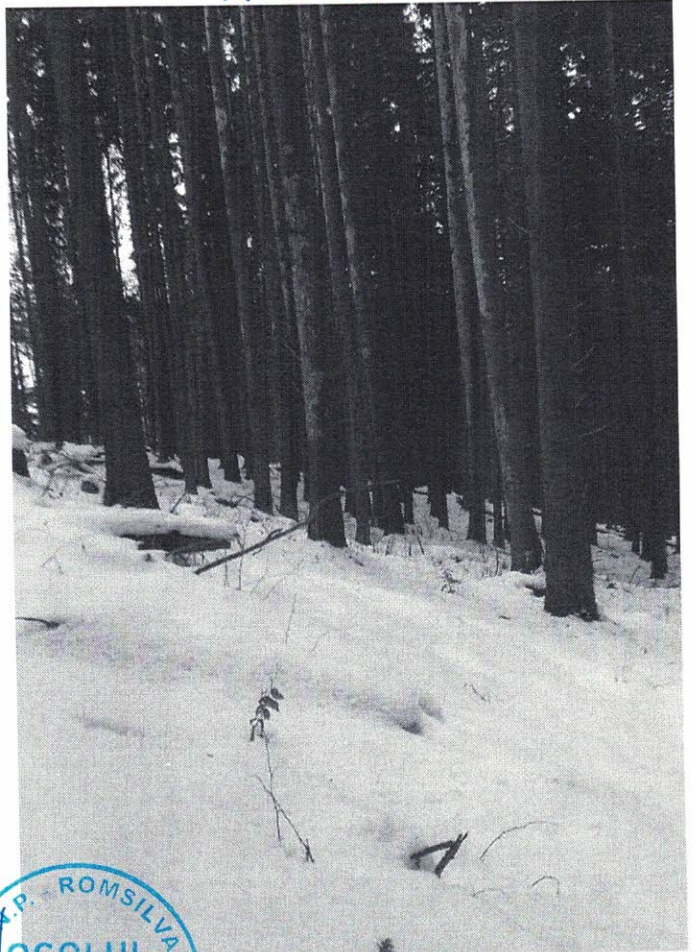

M.a. 31D



M.a. 32B



OS Aug 17
UP III Road More

M.A. 33B



M.A. 34B

