



Ocolul Silvic Sebes R.A.

515800 Sebeș, Str. Gaterului (Mircea cel Mare) nr. 109, jud. Alba
J 01/25/2004, RO 16041457, RO02RNCB0011021297360001 BCR Sebeș
tel / fax : 0258 735725, e-mail: ossebesra@yahoo.com

Nr. 1270 din 08.03.2019

**CATRE,
GARDA FORESTIERA CLUJ**

Prin prezenta va transmitem spre aprobare APV-ul 2136 JINARIU MIRCEA, produae accidentale I, situata in UP IV GOTU, ua 80 proprietate a lui JINARIU MIRCEA

Factorul destabilizator care a afectat arboretul sunt doboraturile si rupturile de vant.

Fondul forestier proprietatea lui JINARIU MIRCEA este atestat prin PROCURA SPECIALA (3221 / din 27.10.2008) , este administrat de O.S. SEBES R.A. prin contractul de Prestari Servici Silvice nr. 2336 din 01.10.2018

Unitatea amenajistica se afla in zona Sitului Natura 2000 Frumoasa .

Masa lemnoasa inventariata provine din arborete situate in proprietati mai mici de 10 ha , fara amenajament silvic in vigoare .

**SEF OCOL
Ing. OPRITA IOAN**



**INTOCMIT
Ing. TRIFA ADRIAN**

VP - 46atu Sek. District.
VA - 80 ~~Arum~~ Dumitru.

Prop. Timorin Ureca

08.03.2019

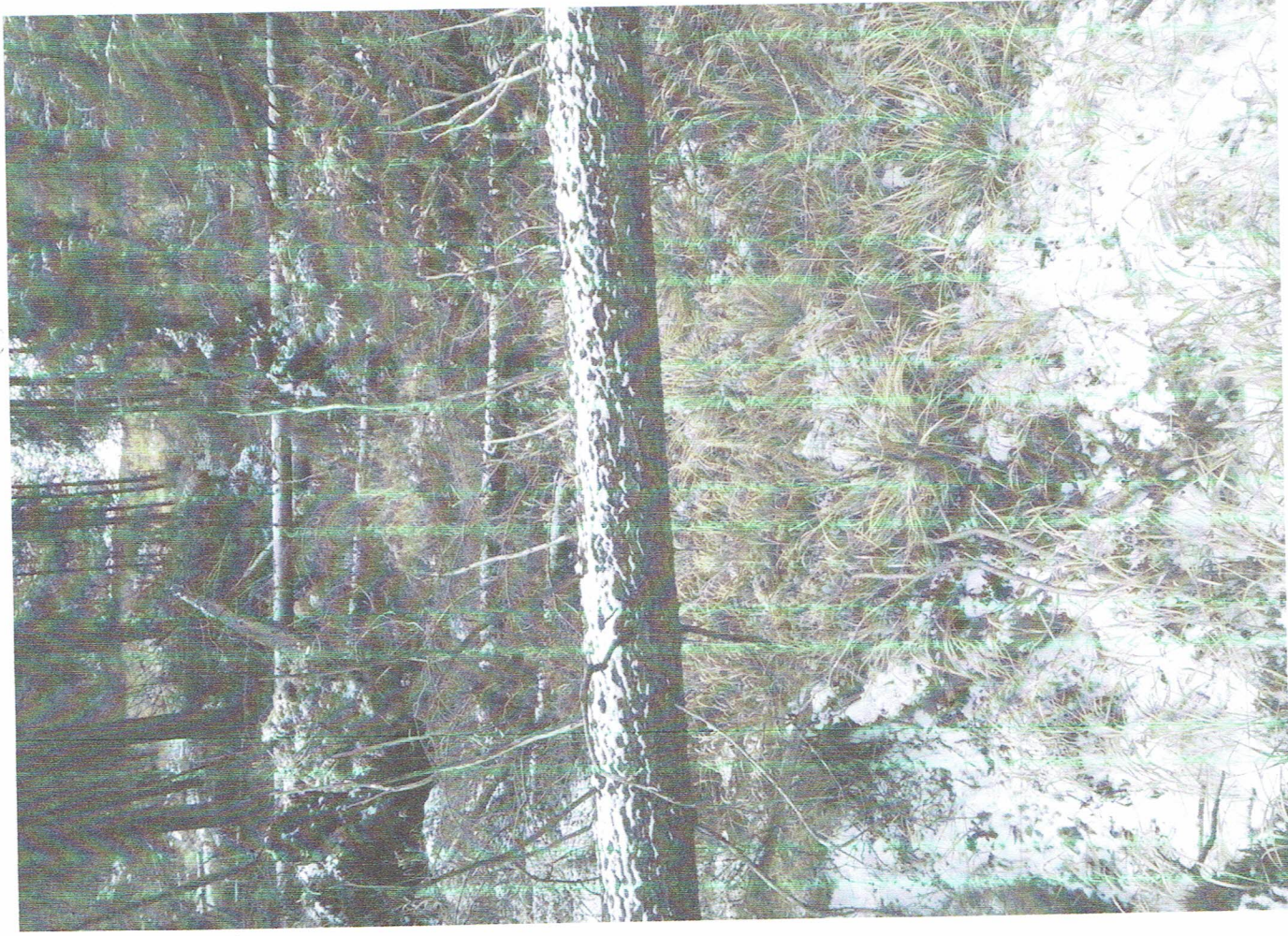

ACT DE PUNERE IN VALOARE NR. - - AB - 16041457

Unitate de Productie : 4 - GOTU
Denumire A.P.V. : 2136 JINARIU MIRCEA

Suprafata totala act - (ha) : 0,30 Tratament : ACCIDENTALE I Natura produsului : DOBORATURI I Tehnologia de exploatare : SORTIMENTE SI MULTIPLI DE Data inventarierii : 04.12.2018 Anul exploatarii : 2019 Procedeul de inventariere : FIR CU FIR Ciocan rotund nr. : AB-01-05 Ciocan patrat nr. :				Informatii privind N.T.S.M.				Grupa de specii	Nr. de arbori	Vol. arbore										
				Stancarii pe - (ha) : Arbori putregaiosii - (buc) : cu un volum de - (mc) : Iescarii -(buc) : cu un volum de - (mc) :				Rasinoase FAG Quercinee Diverse tari Diverse moi	14	24										
								Total :	14	24										
Specia		SORTARE DIMENSIONALA						Lemn lucru	Coaja	Lemn de foc Total	VF	Volum brut								
		G1	G2	G3	M1	M2	M3	LS												
MOLID		11	5	1	1				18	2	4	24								
TOTAL		11	5	1	1				18	2	4	24								
U.A.	Suprafata ha	Varsta ani	Panta G	Semintis utilizabil						Total volum brut										
				%	S. tot	Compozitie				H.										
80	0,30	100,0	25,00								24									
Total	0,30										24									
U.A.	MO	Volum																		
80	24	24																		
Total	24	24																		
U.A.	Specia	Diametre dt dcg		Inaltime ht hc		Var sta	Vol. arb	Nr. arb	Cres tere	Sortare dimensionala				Coaja	Lemn foc Total VF		Volum brut			
80	MO	49,04	49,04	30,29	30,29	100	1,71	14		G1	G2	G3	M1	M2	M3	LS	2	4	24	
Total U.A. : 80								14		11	5	1	1					2	4	24
Total General U.A. :								14		11	5	1	1					2	4	24

Sef Ocol,



Intocmit,

Birou Fond Forestier,

Verificat,

10x Cautelul fef
10x m. Vant de lucru

RF-punerea in globare
prevederilor contractuale
cu 7 ha

CONTRACT DE SERVICII SILVICE
NR. 2336 DIN 01.10.2018

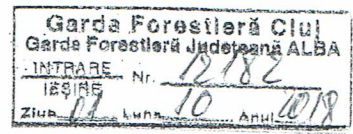

I. PARTI CONTRACTANTE

1. OCOLUL SILVIC SEBES RA, cu sediul in Sebes, str. Mircea cel Mare, nr.109, jud. Alba, inregistrat la Registrul Comertului sub numarul J 01/25/2004, cod fiscal RO 16041457, RO02RNCB0011021297360001 BCR Sebes, tel/fax: 0258 735 725, e-mail: ossebesra@yahoo.com, reprezentat legal prin ing. Morar Lucian Mihai - director, denumit in cuprinsul contractului **PRESTATOR**,

Si,

Persoana fizica dl/dna JIVARIU MIRCEA, cu domiciliul in SUCIAT str. nr. 141 bl. sc. sp. - jud. ALBA CNP 1630605014311, tel. 0240623227, in calitate de proprietar conform Titlului de proprietate 1422/1160 /imputernicit conform PROCURII SPECIALE (INCHEIERE AUTENTIFICARE NR.), denumita in cuprinsul contractului **BENEFICIAR**,

II. OBIECTUL CONTRACTULUI.

Art.1. Asigurarea de catre prestator a serviciilor silvice in suprafata de 0,92 ha, fond forestier, amplasat pe raza Unitatii Administrativ Teritoriale SUCIAT UP 0,92 ha, UA 2011, SA/12/12 in suprafata de

Art.2. Activitatile cu caracter tehnic, economic si juridic, care definesc regimul silvic si efectuate in scopul gestionarii durabile a padurii, de catre prestator, cu exceptia valorificarii masei lemnoase, se desfasoara pe baza de tarife aprobate de catre consiliul de administratie al Ocolului Silvic Sebes RA si pe baza valorilor rezultate din devizele de lucrari intocmite de prestator, la solicitarea beneficiarului, insusite sub semnatura de acesta, si inscrise intr-un act aditional la contractul de prestari servicii silvice ca parte integranta a acestuia.

Art.3. Activitatile si lucrarile pe care le poate executa prestatorul cu acordul sau la cererea proprietarului sunt:

- a)- paza padurii (tarif stabilit de comun acord in anexa);
- b)- monitorizarea starii de sanatate a padurii prin elaborarea statisticii si prognozei, bolilor si daunatorilor acesteia;
- c)- punerea in valoare, elaborarea APV-urilor, emiterea autorizatiilor de exploatare, controlul regulilor de exploatare si reprimirea parchetelor (tarif stabilit de comun acord in anexa);
- d)- cubarea si eliberarea documentelor de insotire a materialului lemnos (tarif stabilit de comun acord in anexa);
- e)- masuri de prevenire si participarea la stingerea incendiilor din fondul forestier, cu conditia ca beneficiarul sa asigure dotarea pichetelor de incendiu conform normativelor;
- f)- mentinerea in stare corespunzatoare a semnelor de hotar si limitelor amenajistice, cu materialul asigurat de beneficiar;
- g)- sa asigure asistenta tehnica privind efectuarea lucrarilor de impadurire si ajutorare a regenerarilor naturale, potrivit prevederilor amenajamentului silvic, ale normelor tehnice specifice si a legislatiei in vigoare;
- h)- sa asigure asistenta tehnica privind efectuarea lucrarilor de intretinere a plantatiilor si a regenerarilor naturale pana la realizarea starii de masiv.

Art.4.

4.1 Asigurarea serviciilor silvice de catre prestator, este supusa prevederilor Legii nr. 46/2008 Codul Silvic si reglementarilor subsecvente acestuia, amenajamentelor silvice, normelor tehnice, ordinelor si instructiunilor, in vigoare in materie de gospodarie si gestionare durabila a padurilor.

4.2 In cazul in care beneficiarul solicita efectuarea de lucrari suplimentare, altele decat cele care fac obiectul prezentului contract, acesta se obliga sa achite separat contravaloarea lucrarilor

Art.54. Dispozitiile prezentului contract se completeaza cu prevederile codului silvic, civil, penal, comercial.

Art.55. Contractul va fi interpretat in caz de nevoi dupa legislatia romana.

Art.56. Termenul "zi" din contract are semnificatia de zi calendaristica.

Art.57. Anexele cu harta amenajistica, fisa tehnica a padurii, procesul verbal de predare-primire si devizele de lucrari, fac parte integranta din contract, daca se intocmesc si se mentioneaza in textul contractului.

Art.58. Prezentul contract reprezinta titlu executoriu pentru ambele parti semnatare.

Art .59. Prezentul contract s-a incheiat astazi2018 in 3 exemplare, din care un exemplar la ocolul silvic, unul pentru Garda Forestiera si unul la beneficiar.

Art.60. Prezentul document contine date cu caracter personal a caror prelucrare intra sub incidenta prevederilor Regulamentului (UE) nr.679/2016 privind protectia persoanelor fizice in ceea ce priveste prelucrarea datelor cu caracter personal si privind libera circulatie a acestor date si de abrogare a Directivei 95/46/CE.

**PRESTATOR,
OCOLUL SILVIC SEBES RA**

**DIRECTOR ,
ing. Morar Lucian Mihai**



**BENEFICIAR,
NUME PRENUME**

*Jimana
Mircea*

A handwritten signature in cursive script, reading 'Jimana Mircea'. Below the signature is a small decorative flourish.