



**REGIA NAȚIONALĂ A PĂDURILOR
DIRECȚIA SILVICĂ BAIA MARE
OCOLUL SILVIC VIȘEU**

VIȘEU DE SUS, STR. 1 MAI NR. 21

Telefon: 40-62-353941,

Fax: 40-62-352787 , e-mail osviseu@marasilva.ro

Nr. 1038/19.02.2019

Către :

GARDA FORERSTIERA CLUJ

Având în vedere OM 767, OM 766/2018, art.2 alin (1) lit. b) ,e), prin prezenta solicitam delegarea unui reprezentant pentru a verifica și aviza documentatia de derogare, pentru actele de punere în valoare nr. 10 Ac.I și 11 Ac. I, din UP Il Bardau, ua 55A, suprafața afectată de 1.0 ha, un volum de 62 mc și ua 56G suprafața afectată de 0.98 ha, un volum de 142 mc (doboraturi și rupturi de vânt dispersate și în masa).

Anexam în copie urmatoarele documente :

- OM nr. 1206/21.12.2018
- AVIZ CTAS nr. 480/15.11.2018
- Aviz favorabil al Parcului Natural Muntii Maramuresului
- actele de punere in valoare
- descrierea parcelara
- fotografii relevante

SEF OCOL
Ing.VLAD VASILE

RESP. F.F.
Ing.COMAN VASILE

MINISTERUL APELOR ȘI PĂDURILOR



ORDIN

REGIA NAȚIONALĂ A PĂDURILOR
DIRECȚIA SILVICĂ MARAMUREȘ

Nr. 16
Ziua 16
Luna 01
Anul 2019

4054/100
15.01.2019
[Signature]

Nr. 1206 / 21.12.2018

pentru aprobarea amenajamentului silvic al fondului forestier proprietate publică a statului, administrat de Regia Națională a Pădurilor – Romsilva, prin Ocolul Silvic Vișeu, Direcția Silvică Maramureș

Având în vedere Referatul de aprobare nr. 20369/05.12.2018 al Direcției Politici și Strategii în Silvicultură,

în conformitate cu Avizul Comisiei tehnice de avizare pentru silvicultură din Ministerul Apelor și Pădurilor nr. 480/15.11.2018 și ținând cont de Decizia etapei de încadrare a Agenției pentru Protecția Mediului Maramureș nr. 714 din 02.10.2018,

în temeiul prevederilor art. 22 alin. (1) din Legea nr. 46/2008 – Codul silvic, republicată, cu modificările și completările ulterioare, precum și ale art. 13 alin. (5) din Hotărârea Guvernului nr. 20/2017 privind organizarea și funcționarea Ministerului Apelor și Pădurilor, cu modificările și completările ulterioare.

ministru apelor și pădurilor emite următorul

ORDIN:

Art. 1. – Se aprobă amenajamentul silvic al fondului forestier proprietate publică a statului, administrat de Regia Națională a Pădurilor – Romsilva, prin Ocolul Silvic Vișeu, Direcția Silvică Maramureș.

Art. 2. – Direcția Politici și Strategii în Silvicultură din cadrul Ministerului Apelor și Pădurilor transmite prezentul ordin Regiei Naționale a Pădurilor – Romsilva, care răspunde de aplicarea și respectarea prevederilor acestuia.

Art. 3. – Prezentul ordin s-a întocmit în 3 exemplare, două pentru emitent, iar al treilea pentru Regia Națională a Pădurilor – Romsilva.

MINISTRU
Ioan DENES
[Signature]

CONFORM
CU ORIGINALUL

[Signature]

MINISTERUL APELOR ȘI PĂDURILOR
Comisia tehnică de avizare pentru silvicultură

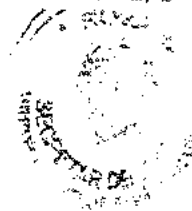

AVIZ CTAS nr. 430 din 15.11.2018
pentru amenajamentul silvic al fondului forestier proprietate publică a statului,
administrat de Regia Națională a Pădurilor – Romsilva, prin Ocolul Silvic Vișeu,
Direcția Silvică Maramureș

1. Au participat la ședința de avizare:
Președinte de ședință: Ilie Mihalache
Membri CTAS: Ciprian Bădescu, Florin Achim, Ștefan Tamaș, Marian Tudoran, Liviu Filip
Sima Gabriel, Cristea Ioan, Gabriel Duduman, Gheorghe Gheorghită, Macău Cristian, Cristea Marius

2. Din analiza făcută în cadrul ședinței de avizare a rezultat:
Amenajamentul a fost întocmit și avizat de I.N.C.D.S. "Marin Drăcea" – Stațiunea Oradea cu
procesul verbal C.T.A.P. nr. 402 din 24.09.2018, șef proiect ing. Dănuț Țapoș, expert CTAP ing
Florin Achim. Amenajamentul a fost recepționat de beneficiar.
Perioada de aplicare a amenajamentului silvic al fondului forestier proprietate publică a
statului, administrat de Regia Națională a Pădurilor – Romsilva, prin Ocolul Silvic Vișeu, Direcția
Silvică Maramureș este 01.01.2018 – 31.12.2027.

3. Cu ocazia examinării amenajamentului, Comisia a constatat următoarele:
Suprafața ocolului silvic este de 22818,20 ha, este cuprinsă în 7 unități de producție și are ca
folosințe: păduri și terenuri destinate împăduririi sau reîmpăduririi – 22401,64 ha din care terenuri de
reîmpădurit – 13,28 ha, terenuri afectate gospodăririi silvice – 206,92 ha, terenuri neproductive – 94,22
ha și terenuri scoase temporar din fondul forestier – 115,42 ha (ocupații și litigii – 115,42 ha);
– Suprafața încadrată în grupa I funcțională este de 22076,40 ha;
– Suprafața încadrată în grupa a II a funcțională este de 325,24 ha;
– Structura fondului forestier (date medii):
compoziție: 81MO 15FA 1BR 1PAM 1ME 1CA; vârsta medie: 70 ani; volumul la ha: 297 m³;
consistența medie: 0,72; clasa de producție medie: III.0, indicele de creștere curentă: 7,2 m³/an/ha;
fond lemnos total: 6644386 m³.

Procesul de producție s-a organizat în următoarele subunități de gospodărire:

S.U.P. A – Codru regulat – sortimente obișnuite:15702,22 ha;
S.U.P. M – Păduri supuse regimului de conservare deosebită:3562,78 ha;
S.U.P. K – Rezervații de semințe:225,81 ha;
S.U.P. E – Păduri supuse regimului de ocrotire integrală2026,48 ha;
S.U.P. O – Suprafețe de fond forestier validate, ce urmează a fi puse în posesie:871,07 ha.

Bazele de amenajare:

- regim: codru;
- compoziția țel: corespunzătoare tipului natural fundamental de pădure pentru arboretele
exploatabile și compoziția țel la exploatabilitate pentru celelalte arborete;
- tratamente: tăieri progresive și tăieri rase;
- exploatabilitatea: de protecție pentru arboretele încadrate în grupa I funcțională și tehnică
pentru arboretele încadrate în grupa a II a funcțională;
- ciclul: 100 ani, 110 ani, 120 ani – S.U.P. A.

Posibilitatea:

- Posibilitatea de produse principale: 30024 m³/an;
- Volum de recoltat din produse secundare: 23169 m³/an, din care rărituri 21931 m³/an;
- Volum maxim posibil de extras prin lucrări de conservare: 15044 m³/an.

CONFORM
CU ORIGINALUL

7

Lucrări prevăzute în deceniul în curs:

- asigurarea regenerării naturale: 4985,44 ha;
- îngrijirea culturilor tinere: 2826,82 ha;
- degajări: 1159,90 ha;
- curățiri: 1758,45 ha, 12384 m³;
- rărituri: 7608,38 ha, 219307 m³;
- tăieri de regenerare: 1931,61 ha, 300240 m³, din care:
 - tăieri progresive: 1860,28 ha, 282024 m³;
 - tăieri rase: 71,33 ha, 18216 m³;
- tăieri de igienă: 7000,74 ha, 56444 m³;
- lucrări de conservare: 1801,02 ha, 150438 m³;
- împăduriri: 785,55 ha.

Rețeaua de drumuri: 9,4 m/ha, care asigură o accesibilitate a pădurilor de 38%.

4. **Concluzii rezultate:** se propune avizarea favorabilă a amenajamentului silvic al fondului forestier proprietate publică a statului, administrat de Regia Națională a Pădurilor – Romsilva, prin Ocolul Silvic Vișeu, Direcția Silvică Maramureș. Beneficiarul are obligația de a parcurge procedura legală de avizare de mediu, conform H.G. 1076/2004 privind stabilirea procedurii de realizare a evaluării de mediu pentru planuri și programe.

5. Comisia:**AVIZEAZĂ FAVORABIL**

Amenajamentul silvic al fondului forestier proprietate publică a statului,
administrat de Regia Națională a Pădurilor – Romsilva, prin Ocolul Silvic Vișeu,
Direcția Silvică Maramureș

6. Difuzarea prezentului aviz către toți factorii interesați se va face prin grija secretariatului CTAS din minister.

Vicepreședinte CTAS
Director General

Ilie MIHALACHE



CONFORM
SECRETARIATULUI



13.02.2019
FF

2019

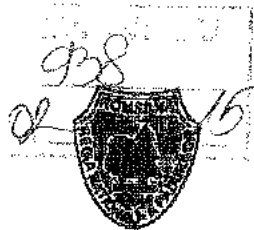

Comisariatul Silvic

REGIA NAȚIONALĂ A PADURILOR – ROMSILVA
ADMINISTRAȚIA PARCULUI NATURAL MUNȚII MARAMUREȘULUI
Str. 22 Decembrie, Nr. 20, Vișeu de Sus, Jud. Maramureș
Cod poștal: 435700

ONRC: J24/638/2009; CUI: RO 25743884
Telefon: +40 262 352 216 Fax: +40 262 352 217
E-mail: parc@mnpunimaramuresului.ro; Pagina web: www.mnpunimaramuresului.ro



Nr.967 /C.B./15.05.2018

Aviz

Ca urmare a solicitării de emiteră a avizului înaintată de către OCOLUL SILVIC VIȘEU, cu sediul în Vișeu de Sus, str. 1 Mai nr. 21, jud. Maramureș, înregistrată la Administrația Parcului Natural Munții Maramureșului (APNMM) cu nr. 864/02.05.2018, conform prevederilor art. 28 și 28[^]1 din Ordonanța de urgență a Guvernului nr. 57/2007 privind regimul ariilor naturale protejate, conservarea habitatelor naturale, a florei și faunei sălbatice, aprobată cu modificări și completări prin Legea nr. 49/2011 cu modificările și completările ulterioare, pentru obiectivul „Derogare de la prevederile amenajamentului silvic, UP II Bardău ua 55A, 56G”, amplasat în aria naturală protejată Parcul Natural Munții Maramureșului și,

- în urma analizării documentelor transmise de titular în cadrul procedurii de emiteră a aviz de mediu,

- în urma corelării cu prevederile Planului de management,

- în baza prevederilor articolului 26, alin. i) din Ordonanța de urgență a Guvernului nr. 57/2007 privind regimul ariilor naturale protejate, conservarea habitatelor naturale, a florei și faunei sălbatice, aprobată cu modificări și completări prin Legea nr. 49/2011 cu modificările și completările ulterioare,

- în baza Hotărârii Consiliului Științific al Parcului Natural Munții Maramureșului și al siturilor ROSCI 0092 Igniș și ROSPA0134 Munții Gutâi nr. 6/08.05.2018, Administrația Parcului Natural Munții Maramureșului, în calitate de administrator al ariei naturale protejate Parcul Natural Munții Maramureșului emite avizul favorabil pentru „Derogare de la prevederile amenajamentului silvic, UP II Bardău ua 55A, 56G”.

Motivul care au stat la baza deciziei de emiteră a avizului favorabil sunt următoarele:

- prevenirea apariției focarelor de înmulțire în masă a dăunătorilor forestieri,
- având în vedere istoricul viiturilor care au avut loc pe Valea Vaserului și faptul că ua 55A și 56G sunt situate limitrof albie minore a râului Vaser, arborii ruși și/sau doborâți reprezintă un potențial risc de producere a unor viituri, punând în pericol siguranța populației din aval.

Acest aviz este valabil numai împreună cu documentația care a stat la baza emiterii sale.

biol. Cătălina Bogdan
Director parc

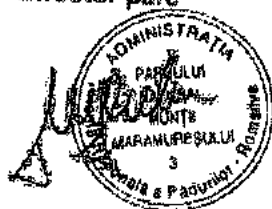

Întocmit
biol. Beatrix-Medea Brener

Brener

CONFORM
REGISTRULUI



ACT DE PUNERE IN VALOARE NR. -- MM - 69

Unitate de Productie : II - BARDAU
Denumire A.P.V. : 11 Do.I Bardau

Suprafata totala act - (ha) : 1,00		Tratament : ACCIDENTALE I		Natura produsului : DOBORATURI I		Tehnologia de exploatare : TRUNCHIURI SI CATARGE		Data inventarierii : 27.04.2018		Anul exploatarei : 2019		Procedeeul de inventariere : FIR CU FIR		Ciocan rotund nr. : PS-15-06-MM		Ciocan patrat nr. :		Informatii privind N.T.S.M.		Grupa de specii	Nr. de arbori	Vol. arbore
																		Stancarii pe - (ha) :		Rasinoase	32	62
																		Arbori putregaiosi - (buc) :		FAG		
																		cu un volum de - (mc) :		Quercinee		
																		Iescarii -(buc) :		Diverse tari		
																		cu un volum de - (mc) :		Diverse moi		
																				Total :	32	62
Specia		SORTARE DIMENSIONALA								Lemn lucru	Coaja	Lemn de foc		Volum brut								
		G1	G2	G3	M1	M2	M3	LS			Total	VF										
MOLID		34	11	2	1					48	4	10	2	62								
TOTAL		34	11	2	1					48	4	10	2	62								
U.A.	Suprafata ha	Varsta ani	Panta G	Semintis utilizabil				Total volum brut														
				%	S. tot	Compozitie		H.														
55A	1,00	111,0	38,00																			
Total	1,00							62														
U.A.	MO	Volum																				
55A	62	62																				
Total	62	62																				
U.A.	Specia	Diametre		Inaltimei		Var sta	Vol. arb	Nr. arb	Cres tere	Sortare dimensionala					Coaja	Lemn foc		Volum brut				
		dt	deg	ht	hc					G1	G2	G3	M1	M2	M3	LS	Total	VF				
55A	MO	52,00	51,10	26,00	25,80	111	1,94	32		34	11	2	1				4	10	2	62		
Total U.A. : 55A								32		34	11	2	1				4	10	2	62		
Total General U.A. :								32		34	11	2	1				4	10	2	62		

Sef Ocol,

Vlad Vasile Nicolaie



Intocmit,

Ing. Tomarogă Stefan

Birou Fond Forestier,

Ing. Coarcea don't ing. Coarcea Cristina

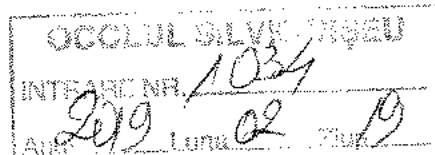

Verificat,

CONFORM
CU ORIGINALUL

DS Baia Mare
OS Viscu

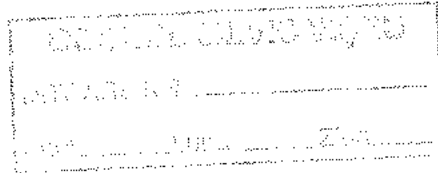

25.05.2018
VERIFICAT

ACT DE PUNERE IN VALOARE NR. -- MM - 69

Unitate de Productie : II - BARDAU
Denumire A.P.V. : 10 Ac. I.M

Suprafata totala act - (ha) : 0,98 Tratament : ACCIDENTALE I Natura produsului : DOBORATURI IN MASA I Tehnologia de exploatare : TRUNCHIURI SI CATARGE Data inventarierii : 27.04.2018 Anul exploatarii : 2019 Procedeeul de inventariere : FIR CU FIR Ciocan rotund nr. : PS-15-06-MM Ciocan patrat nr. : RP 5-103	Informatii privind N.T.S.M. Stancarii pe - (ha) : Arbori putregaiosi - (buc) : cu un volum de - (mc) : Iescarii -(buc) : cu un volum de - (mc) :	Grupa de specii Rasinoase FAG Quercinee Diverse tari Diverse moi Total :	Nr. de arbori 97 31 5 133	Vol. arbore 127 13 2 142
---	--	--	---------------------------------------	--------------------------------------

Specia	SORTARE DIMENSIONALA								Lemn lucru	Coaja	Lemn de foc		Volum brut
	G1	G2	G3	M1	M2	M3	LS	Total			VF		
MOLID	63	18	5	5	2			1	94	9	24	5	127
TEI		1							1		1		2
PALTIN DE MUNTE		2		2	1				5		3		8
ULM DE MUNTE		1		1	1				3		2		5
TOTAL	63	22	5	8	4			1	103	9	30	5	142

U.A.	Suprafata ha	Varsta ani	Panta G	Semintis utilizabil				Total volum brut
				%	S. tot	Compozitie		
56G	0,98	111,0	40,00					142
Total	0,98							142

U.A.	MO	PA.M	TE	UL.M	Volum
56G	127	8	2	5	142
Total	127	8	2	5	142

U.A.	Specia	Diametre		Inaltime		Varsta	Vol. arb	Nr. arb	Cres tere	Sortare dimensionala								Coaja	Lemn foc		Volum brut
		dt	deg	ht	hc					G1	G2	G3	M1	M2	M3	LS	Total		VF		
56G	MO	56,00	55,50	26,00	25,90	111	1,31	97		63	18	5	5	2		1	9	24	5	127	
	TE	34,00	33,80	15,00	15,00	111	0,40	5			1							1		2	
	PA.M	28,00	28,00	18,00	18,00	111	0,38	21			2		2	1				3		8	
	UL.M	28,00	28,40	16,00	16,10	111	0,50	10			1		1	1				2		5	
Total U.A. : 56G								133		63	22	5	8	4		1	9	30	5	142	
Total General U.A. :								133		63	22	5	8	4		1	9	30	5	142	

Sef Ocol,
Vlad Vasile Nicolaie

Intocmit,
Ing. Tomoiaga Stefan

Birou Fond Forestier,
Ing. Coman Valeriu
Verificat,
Ing. Coman Constantin

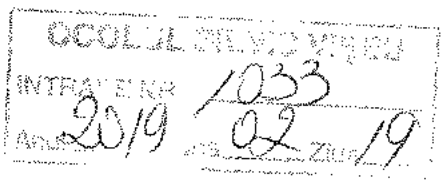

CONFORM
MEDICINAL

300
DESCRIERE PARCELARA

DS: Maramures

OS: Viseu

UP: 2

DESCRIEREA STATIONII SI ARBORETULUI										ELM ARB	P R P	M R P	VAR RE GE	STA ANI	DM CM	HM M	C L P	A MES TEC	EL AG AJ	PROVE NIENTA	VI TA LI	DENS			VOLUM			CRES
																						CONS	MC/ HA	MC/ UA	MC/ HA			
56 D 0.71 HA GF: 1.5C 5M SUP: E TS: 3333 TP: 1111 SOL: 3201 Versant mijlociu ondulat EXPOZITIE: S INC: 15 G ALTITUDINE: 1000 M LITIERA: continua-subtire TIP FLORA: Asperula-Dentaria Artificial de prod. sup. relativ-echien COMP.ACTUALA: 10 MO COMP.TEL: 10MO SORT: AN Celuloza VARSTA EXPL.: SEM.UFIL: SUBARBORET: DATE COMPL.: Alte date complement. POL: ERZ: LUCRARI EXEC.: LUCRARI PROP.:										MO	7	P	30	14	10	2			3	AI2031	N	0.63	101	72	11.0			
										MO	3	IN	35	16	11	2	M	3	RN	N	0.27	50	36	4.8				
										TOTAL			30			2					0.9	151	108	15.8				
56 E 0.87 HA GF: 1.5C 5M SUP: E TS: 3332 TP: 1114 SOL: 3201 Versant mijlociu ondulat EXPOZITIE: S INC: 25 G ALTITUDINE: 1000 M LITIERA: continua-subtire TIP FLORA: Asperula-Dentaria Natural fundamental prod. mij. relativ-echien COMP.ACTUALA: 10 MO COMP.TEL: 10MO SORT: AN Celuloza VARSTA EXPL.: SEM.UFIL: SUBARBORET: DATE COMPL.: Alte date complement. POL: ERZ: LUCRARI EXEC.: LUCRARI PROP.:										MO	10	IN	70	30	23	3			5	RN	N	0.80	426	371	9.1			
										TOTAL			70			3					0.8	426	371	9.1				
56 F 2.63 HA GF: 1.5C 5M SUP: E TS: 3333 TP: 1111 SOL: 3201 Versant mijlociu ondulat EXPOZITIE: S INC: 28 G ALTITUDINE: 1000 M LITIERA: lipsa TIP FLORA: Asperula-Dentaria Natural fundamental prod. sup. relativ-echien COMP.ACTUALA: 9 MO 1 FA COMP.TEL: 9MO 1 FA SORT: AN Celuloza VARSTA EXPL.: SEM.UFIL: SUBARBORET: DATE COMPL.: Alte date complement. POL: ERZ: LUCRARI EXEC.: LUCRARI PROP.:										MO	9	IN	20	12	10	2				RN	N	0.63	101	266	8.7			
										FA	1	IN	20	12	9	2	M		RN	N	0.07	6	16	0.5				
										TOTAL			20			2					0.7	107	282	9.2				
56 G 0.98 HA GF: 1.5C 2A 5M SUP: E TS: 3120 TP: 1342 SOL: 3206 Versant inferior ondulat EXPOZITIE: S INC: 40 G ALTITUDINE: 680 - 770 M LITIERA: continua-subtire TIP FLORA: Asperula-Dentaria Natural fundamental prod. inf. relativ-echien COMP.ACTUALA: 10 MO COMP.TEL: 10MO SORT: AN Celuloza VARSTA EXPL.: SEM.UFIL: SUBARBORET: DATE COMPL.: Doboritari f frecvente Roca la suprafata 0,25 Alte date complement. POL: ERZ: LUCRARI EXEC.: LUCRARI PROP.:										MO	10	IN	110	32	23	4			6	RN	N	0.70	373	366	3.6			
										TOTAL			110			4					0.7	373	366	3.6				

DESCRIERE PARCELARA

DS: Maramures

OS: Viseu

UP: 2

DESCRIEREA STATIONII SI ARBORETULUI										ELM ARB	P R P	M R P	VAR RE GE	STA ANI	DM CM	HM M	C L P	A MES TEC	EL AG AJ	PROVE NIENTA	VI TA LI	DENS			VOLUM			CRES
																						CONS	MC/ HA	MC/ UA	MC/ HA			
54 D 24.70 HA GF: 1-5C 5M SUP: E TS: 3333 TP: 1111 SOL: 3201 Versant superior ondulat EXPOZITIE: S INC: 36 G ALTITUDINE: 1000 - 1350 M LITIERA: continua-subtire TIP FLORA: Asperula-Dentaria Natural fundamental prod. sup. relativ-echien COMP.ACTUALA: 10 MO COMP.TEL: 10MO SORT: FA Gros si mijl. cherestea VARSTA EXPL.: SEM.UITL: SUBARBORET: DATE COMPL.: Alte date complement. POL: ERZ: LUCRARI EXEC.: 2009-T.produse accidentale 2009-T.igiena LUCRARI PROP.:										MO	10	IN	110	48	32	2			.6	RN	N	0.80	658	16253	5.1			
TOTAL													110			2				0.8	658	16253	5.1					
54 E 2.40 HA GF: 1-5C 2A 5M SUP: E TS: 3333 TP: 1311 SOL: 3201 Versant ondulat EXPOZITIE: S INC: 38 G ALTITUDINE: 660 - 1000 M LITIERA: intrerupta-subtire TIP FLORA: Asperula-Dentaria Natural fundamental prod. sup. relativ-echien COMP.ACTUALA: 7 MO 2 FA 1 BR COMP.TEL: 7MO 2 FA 1 BR SORT: FA Gros si mijl. cherestea VARSTA EXPL.: SEM.UITL: SUBARBORET: DATE COMPL.: Roca la suprafata/0,25 Alte date complement. POL: ERZ: LUCRARI EXEC.: LUCRARI PROP.:										MO	7	IN	110	48	32	2			.6	RN	N	0.42	345	828	2.7			
										FA	2	IN	100	40	26	3	M	.6	RN	N	0.12	56	134	0.8				
										BR	1	IN	120	50	31	2	M	.6	RN	N	0.06	49	118	0.4				
TOTAL													110			2					0.6	450	1080	3.9				
54 F 0.84 HA GF: 1-5C 5M SUP: E TS: 3550 TP: 1171 SOL: 3201 Lunca inalta plan EXPOZITIE: INC: ALTITUDINE: 660 M LITIERA: intrerupta-subtire TIP FLORA: Asperula-Dentaria Natural fundamental prod. mij. relativ-echien COMP.ACTUALA: 10 AN COMP.TEL: 10AN SORT: AN Celuloza VARSTA EXPL.: SEM.UITL: SUBARBORET: DATE COMPL.: lunast.-scurta durata Alte date complement. POL: ERZ: LUCRARI EXEC.: LUCRARI PROP.:										AN	10	IN	15	4	5	3			.3	RN	N	0.80	43	36	6.6			
TOTAL													15			3					0.8	43	36	6.6				
55 A 26.23 HA GF: 1-5C 2A 5M SUP: E TS: 3333 TP: 1111 SOL: 3201 Versant ondulat EXPOZITIE: S INC: 38 G ALTITUDINE: 680 - 1000 M LITIERA: continua-subtire TIP FLORA: Asperula-Dentaria Natural fundamental prod. sup. relativ-echien COMP.ACTUALA: 10 MO COMP.TEL: 10MO SORT: AN Celuloza VARSTA EXPL.: SEM.UITL: SUBARBORET: DATE COMPL.: Alte date complement. POL: ERZ: LUCRARI EXEC.: 2009-T.igiena LUCRARI PROP.:										MO	10	IN	110	46	31	2			.6	RN	N	0.80	632	16577	5.1			
TOTAL													110			2					0.8	632	16577	5.1				

CONFORM
 [Signature]

UP 17 10 57

2

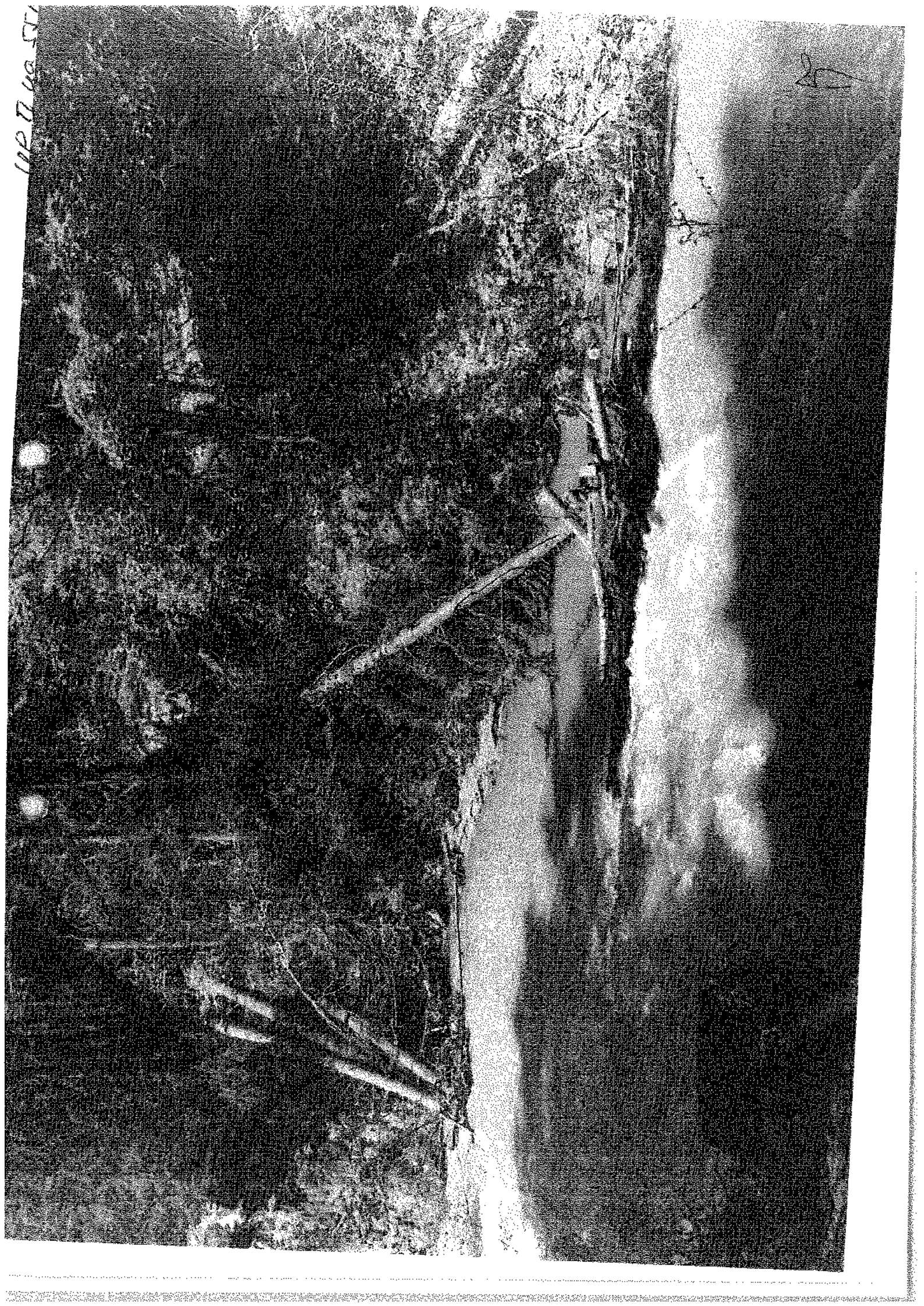

CONFORM
L'ORIGINAL

WOMEN'S CLUB

WOMEN'S CLUB
A



CP 7-1950

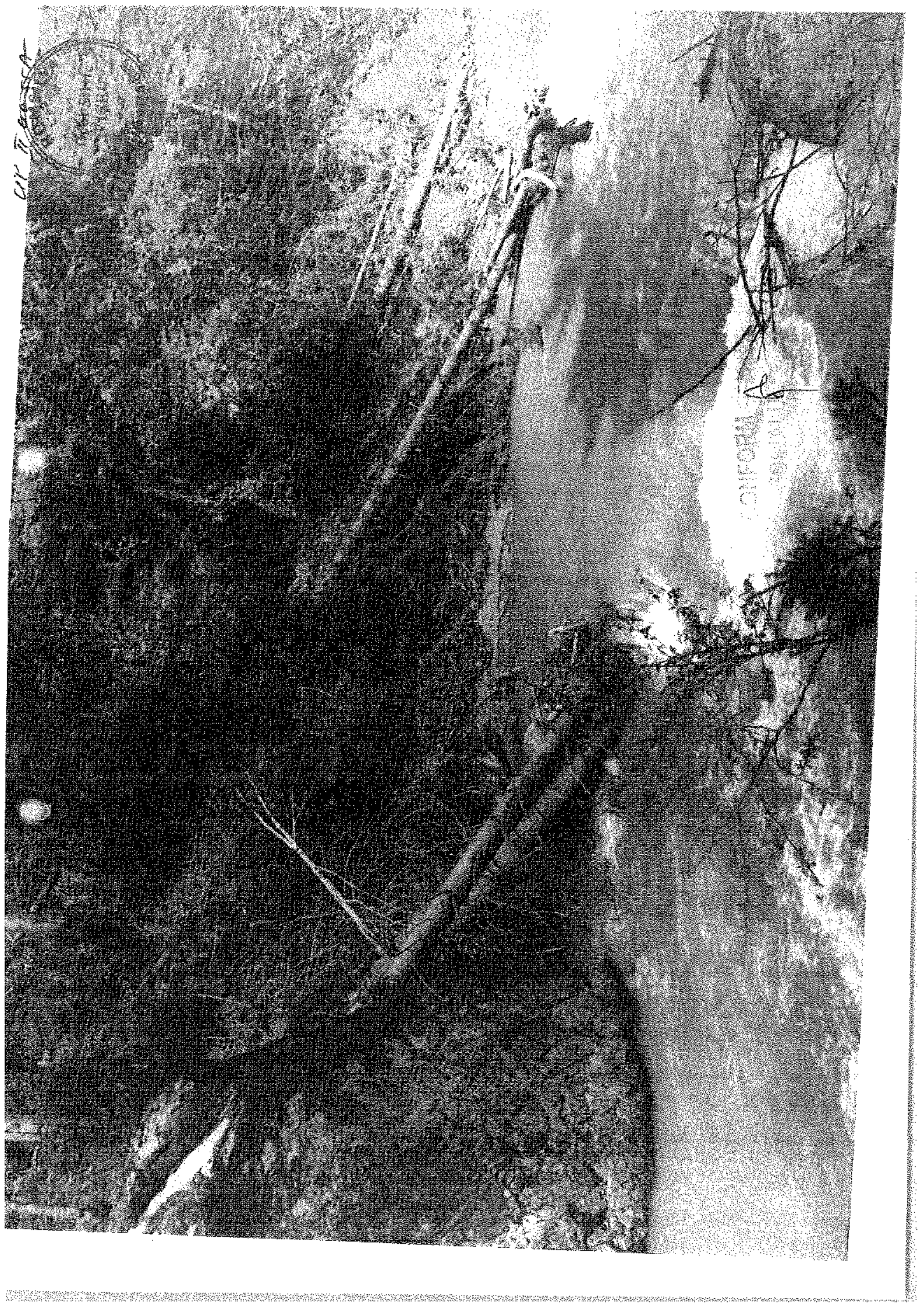

CONCRETE

566

PROVINCIA DE
OCOL SILVIC
VISEU

CONTOUR

