

DESCRIEREA STATIONII SI ARBORETULUI										ELM ARB	P R	M P	VIR RE GE	D STA ANI	H CM	C M	AM P TE	EL ES AG AJ	PROVEN	VI TA LI	DENS CONS	V O L U M MC/ HA	MC/ UA	CRES MC/ HA
65 A 8.9 HA GF.1-5L,1C, SUP:A TS:3333 TP:1111 SOL:3101 Versant ondulat , EXPOZITIE N INC. 16 G ALTITUDINE: 1050-1100 M. LITIERA:continua - subtire TIP FLORA:Oxalis-Dentaria Natural fundamental prod. sup relativ-plurien COMP.ACTUALA : 10 MO COMP.TEL : 10 MO SORT:MO Gros si f.gros,cherestea VIRSTA EXPL.123 ani										MO	10	IN	75	36	28	2		.5	RN	N	0.70	486	4325	8.8
SEM.UITL: SUBARBOPET: DATE COMPL. Doborituri izolate Imblast.-scurta durata										TOTAL			75			2				0.70	486	4325	8.8	
POL: LUCRARI EXEC. LUCRARI PROP. T.IGIENA																								

DESCRIEREA STATIONII SI ARBORETULUI										ELM ARB	P R	M P	VIR RE GE	D STA ANI	H CM	C M	AM P TE	EL ES AG AJ	PROVEN	VI TA LI	DENS CONS	V O L U M MC/ HA	MC/ UA	CRES MC/ HA
65 B 1.0 HA GF.1-5L,1C, SUP:A TS:3333 TP:1111 SOL:3101 Versant superior plan , EXPOZITIE N INC. 6 G ALTITUDINE: 1100 M. LITIERA:intreupta-subtire TIP FLORA:Oxalis-Dentaria Artificial de prod. sup. relativ-plurien COMP.ACTUALA : 10 MO COMP.TEL : 7 MO 2 LA 1 PAM SORT:MO Gros si f.gros,cherestea VIRSTA EXPL. 55 ani										MO	10	P	55	26	23	2		.4	NEC	N	0.40	213	213	6.3
SEM.UITL:10MO SUBARBOPET: DATE COMPL. Rupturi izolate 5ani0.3S mixt										TOTAL			55			2				0.40	213	213	6.3	
POL: LUCRARI EXEC. LUCRARI PROP. T.PROGRESSIVE(p lum.,rac)IMPA																								

DESCRIEREA STATIONII SI ARBORETULUI										ELM ARB	P R	M P	VIR RE GE	D STA ANI	H CM	C M	AM P TE	EL ES AG AJ	PROVEN	VI TA LI	DENS CONS	V O L U M MC/ HA	MC/ UA	CRES MC/ HA
65 C 0.9 HA GF.1-5L,1C, SUP:A TS:3333 TP:1111 SOL:3101 Versant ondulat , EXPOZITIE N INC. 16 G ALTITUDINE: 1050-1100 M. LITIERA:lipsa TIP FLORA:Oxalis-Dentaria Artificial de prod. sup. relativ-plurien COMP.ACTUALA : 10 MO COMP.TEL : 7 MO 2 LA 1 PAM SORT:MO Gros si f.gros,cherestea VIRSTA EXPL.110 ani										MO	6	P	5	4	4	2	M		NEC RN	N	0.36 0.24	8	7	1.2 1.6
SEM.UITL: SUBARBOPET: DATE COMPL.										TOTAL			5			2			0.60	8	7	2.8		
POL: LUCRARI EXEC. LUCRARI PROP. INGRIJIREA CULTURILOR, COMPL																								

DESCRIEREA STATIONII SI ARBORETULUI										ELM ARB	P R	M P	VIR RE GE	D STA ANI	H CM	C M	AM P TE	EL ES AG AJ	PROVEN	VI TA LI	DENS CONS	V O L U M MC/ HA	MC/ UA	CRES MC/ HA	
65N 2.0 HA GF.0 SUP: TS: TP: SOL: Versant superior ondulat , EXPOZITIE E INC. 6 G ALTITUDINE: 1100 M. LITIERA: TIP FLORA:																									
COMP.ACTUALA ; COMP.TEL : SORT: SEM.UITL: SUBARBOPET: DATE COMPL. VIRSTA EXPL.										TOTAL															
POL: LUCRARI EXEC. LUCRARI PROP.																									

COPIA ORIGINALUL



DESCRIEREA STATIONII SI ARBORETULUI										ELM ARB	P R P	M R E G	VIR STA ANI	D CM	H M	C L P	AM L E S T E	EL A G A J	PROVEN	VI TA LI	DENS		V O L U M		CRES MC/ MC/ MC/ HA
																					LI	CONS	MC/ HA	MC/ UA	
62 D 1.0 HA GF.1-5L,1C, SUP:A TS:3332 TP:1121 SOL:3101 Versant mijlociu ondulat , EXPOZITIE NE INC. 18 G ALTITUDINE: 1050 M. LITIERA:continua - subtire TIP FLORA:Polytrichum commune Natural fundamental prod. mij relativ-echien COMP.ACTUALA : 10 MO COMP.TEL :10 MO SORT:MO Gros,cherestea VIRSTA EXPL.110 ani										MO	10	IN	30	14	13	3			.2	RN	N	0.90	212	212	11.9
SEM.UITL: SUBARBORET: DATE COMPL. POL: LUCRARI EXEC. ERZ: LUCRARI PROP. RARITURI										TOTAL			30		3					0.90	212	212	11.9		

DESCRIEREA STATIONII SI ARBORETULUI										ELM ARB	P R P	M R E G	VIR STA ANI	D CM	H M	C L P	AM L E S T E	EL A G A J	PROVEN	VI TA LI	DENS		V O L U M		CRES MC/ MC/ MC/ HA
																					LI	CONS	MC/ HA	MC/ UA	
62 E 1.3 HA GF.1-5L,1C, SUP:A TS:3332 TP:1121 SOL:3101 Versant ondulat , EXPOZITIE NE INC. 20 G ALTITUDINE: 1125 M. LITIERA:intrerupta-subtire TIP FLORA:Polytrichum commune Natural fundamental prod. mij relativ-echien COMP.ACTUALA : 10 MO COMP.TEL :10 MO SORT:MO Gros,cherestea VIRSTA EXPL.110 ani										MO	8	IN	15	8	9	3		.1	RN	N	0.64	87	113	4.2	
SEM.UITL: SUBARBORET: DATE COMPL. POL: LUCRARI EXEC. ERZ: LUCRARI PROP. CURATIRI/0.5S RARITURI										MO	2	IN	30	14	13	3	M	.2	RN	N	0.16	38	49	2.1	
										TOTAL			15		3				0.80	125	162	6.3			

DESCRIEREA STATIONII SI ARBORETULUI										ELM ARB	P R P	M R E G	VIR STA ANI	D CM	H M	C L P	AM L E S T E	EL A G A J	PROVEN	VI TA LI	DENS		V O L U M		CRES MC/ MC/ MC/ HA
																					LI	CONS	MC/ HA	MC/ UA	
63 A 24.2 HA GF.1-5L,1C, SUP:A TS:3332 TP:1121 SOL:3201 Versant mijlociu ondulat , EXPOZITIE N INC. 13 G ALTITUDINE: 1050-1150 M. LITIERA:continua - subtire TIP FLORA:Hylocomium Natural fundamental prod. mij relativ-plurien COMP.ACTUALA : 10 MO COMP.TEL :10 MO SORT:MO Gros,cherestea VIRSTA EXPL.110 ani										MO	8	IN	75	30	24	3		.4	RN	N	0.56	316	7647	6.0	
SEM.UITL: SUBARBORET: DATE COMPL. Doborituri izolate POL: LUCRARI EXEC. ERZ: LUCRARI PROP. T.IGIENA										MO	2	IN	95	44	28	3	M	.5	RK	N	0.14	97	2347	1.1	
										TOTAL			75		3				0.70	413	9994	7.1			

DESCRIEREA STATIONII SI ARBORETULUI										ELM ARB	P R P	M R E G	VIR STA ANI	D CM	H M	C L P	AM L E S T E	EL A G A J	PROVEN	VI TA LI	DENS		V O L U M		CRES MC/ MC/ MC/ HA
																					LI	CONS	MC/ HA	MC/ UA	
63 B 6.0 HA GF.1-5L,1C, SUP:A TS:2520 TP:1172 SOL:6205 Platou plan , EXPOZITIE INC. 3 G ALTITUDINE: 1150 M. LITIERA:intrerupta-subtire TIP FLORA:Polytrichum commune Natural fundamental prod. inf relativ-plurien COMP.ACTUALA : 10 MO COMP.TEL :10 MO SORT:MO Mijl.-gros,cel.,constr.,che VIRSTA EXPL.110 ani										MO	6	IN	70	24	19	4		.3	RN	S	0.42	171	1026	4.0	
SEM.UITL: SUBARBORET: DATE COMPL. POL: LUCRARI EXEC. ERZ: LUCRARI PROP. T.IGIENA										MO	4	IN	50	20	16	4	M	.2	RN	S	0.28	89	534	3.0	
										TOTAL			70		4				0.70	260	1560	7.0			



UPI Scotli 49 63A S=24,2 ha 2008.2011

teh. Dobro I

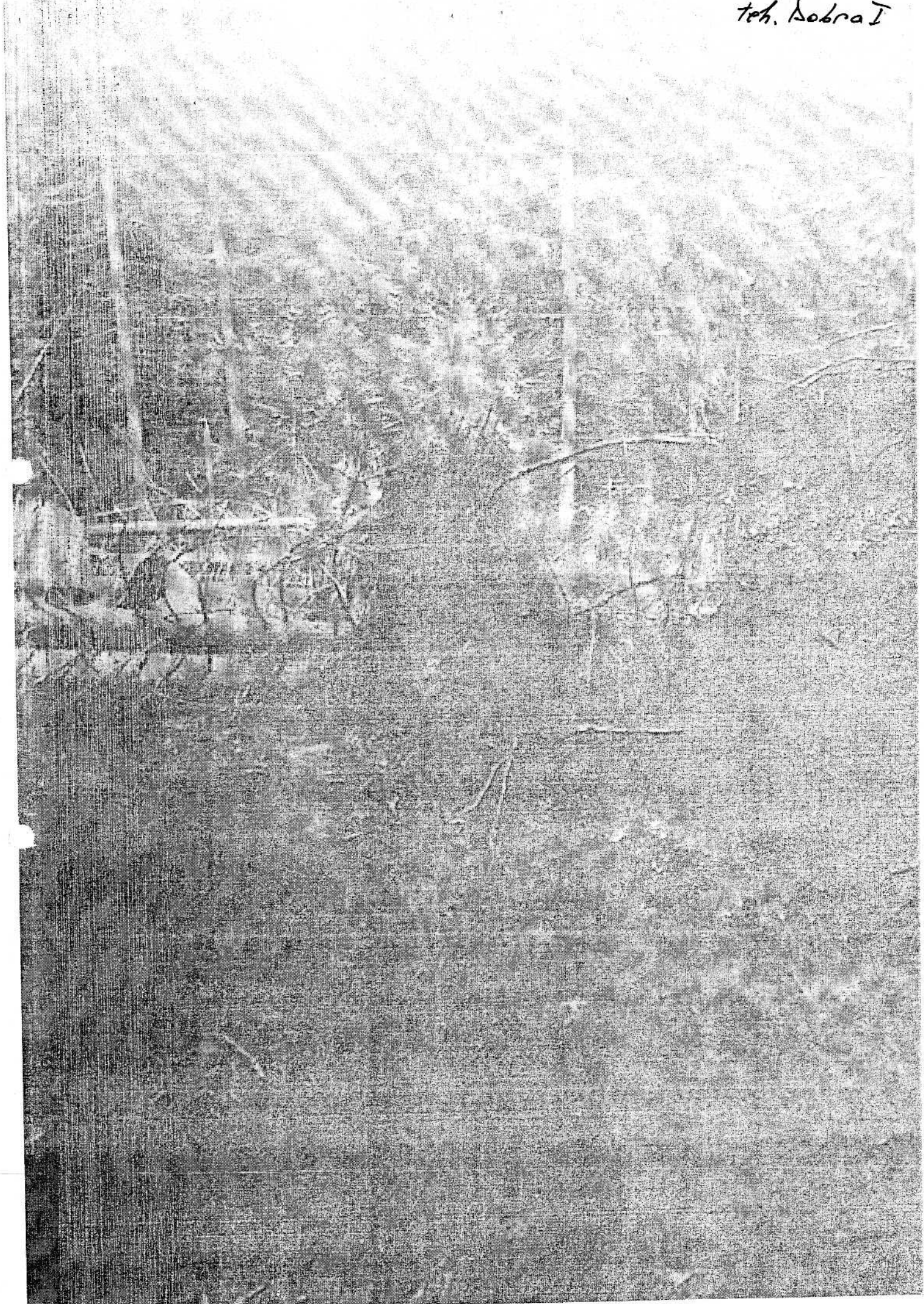

UPI Studi u a 63B S=60ha 20.08.2011
teh. Dobra lutu

UPI Scoti ua 64A S=78ha 2006 2/18

teh. Sobna Lulu

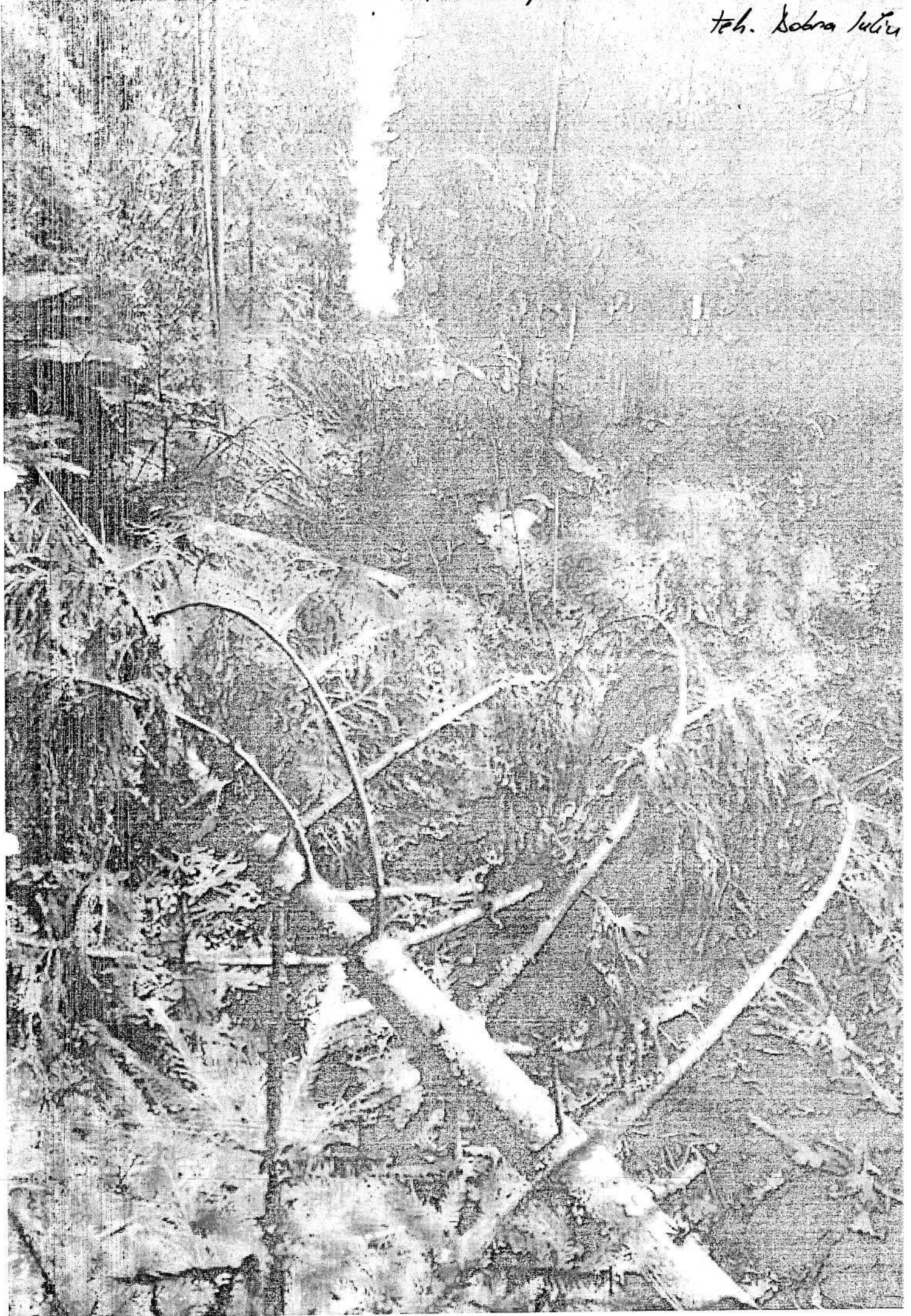

MINISTERUL MEDIULUI ȘI SCHIMBĂRILOR CLIMATICE
DEPARTAMENTUL PENTRU APE, PĂDURI ȘI PISCICULTURĂ
Comisia tehnică de avizare pentru silvicultură

AVIZ CTAS nr. 268 din 14.11.2013

pentru amenajamentul silvic al fondului forestier proprietate privată aparținând Școlii Generale Călățele, Școlii Generale Văleni și Școlii Generale Finciu, județul Cluj

1. Au participat la ședința de avizare:

Președinte de ședință: Gelu Puiu

Membri CTAS: Dănuț Iacob, Angela Maria Iancu, Dan Achim, Florin Achim, Ștefan Tamara, Constantin Banu, Filip Liviu, Cristea Ioan, Gheorghe Gheorghiuță.

2. Din analiza făcută în cadrul ședinței de avizare a rezultat:

- amenajamentul silvic al fondului forestier proprietate privată, aparținând Școlii Generale Călățele, Școlii Generale Văleni și Școlii Generale Finciu, județul Cluj, s-a elaborat de S.C. Ecosilva SF Oradea, șef proiect ing. Emil Cocian, expert CTAP ing. Ferko Jenő.

- amenajamentul silvic al fondului forestier proprietate privată, aparținând Școlii Generale Călățele, Școlii Generale Văleni și Școlii Generale Finciu, județul Cluj, a fost avizat cu procesul verbal CTAP nr. 825 din 27.08.2012, recepționat de beneficiar și verificat de I.T.R.S.V. Cluj-Napoca.

- perioada de aplicare a amenajamentului silvic al fondului forestier proprietate privată, aparținând Școlii Generale Călățele, Școlii Generale Văleni și Școlii Generale Finciu, județul Cluj este 07.05.2012 - 06.05.2022.

3. Cu ocazia examinării amenajamentului, Comisia a constatat următoarele:

Documentele privind proprietatea: Procesele verbale de punere în posesie nr. 3 din 07.10.2002, nr. 4 din 07.10.2002, nr. 5 din 07.10.2002, nr. 24 din 03.10.2009, nr. 25 din 03.10.2009 și nr. 26 din 03.10.2009.

Suprafața inclusă în amenajament este de 144,21 ha, a făcut parte din O.S. Beliș (U.P. V Bălcești) și are ca folosințe: păduri și terenuri destinate împăduririi sau reîmpăduririi – 141,5 ha și terenuri neproductive – 2,7 ha.

- Suprafața încadrată în grupa I funcțională este de 141,5 ha;

- Structura fondului forestier (date medii):

compoziție: 99MO 1LA; vârsta medie: 65 ani; volumul la ha: 351 mc; consistența medie: 0,70; clasa de producție medie: II.7; indicele de creștere curentă: 7,6 mc/an/ha; fond lemnos total: 49751 mc.

Procesul de producție s-a organizat în următoarele subunități de gospodărire:

S.U.P. A – Codru regulat – sortimente obișnuite:137,7 ha

S.U.P. M – Păduri supuse regimului de conservare deosebită:3,8 ha

Bazele de amenajare:

- regim: codru;

- compoziția țel: corespunzătoare tipului natural fundamental de pădure pentru arboretele exploatabile și compoziția țel la exploatabilitate pentru celelalte arborete;

- tratamente: tăieri progresive;

- exploatabilitatea: de protecție pentru arboretele încadrate în grupa I funcțională;

- ciclu: S.U.P. A – 110 ani.

Posibilitatea:

- Posibilitatea de produse principale: 196 mc/an;

- Posibilitatea de produse secundare: 119 mc/an, din care rărituri 118 mc/an;

- Volum maxim posibil de extras prin lucrări de conservare: 3 mc/an.

Lucrări prevăzute în deceniul în curs:

- ajutorarea regenerării naturale: 5,2 ha;



14.02.2014 13:10 FAX

- îngrijirea culturilor tinere: 9,1 ha;
- degajări: - ;
- curățiri: 0,7 ha, 12 mc;
- rărituri: 29,9 ha, 1.179 mc;
- tăieri de regenerare: 10,6 ha, 1961 mc, din care:
 - tăieri progresive: 10,6 ha, 1961 mc.
- tăieri de igienă: 86,3 ha, 660 mc;
- tăieri de conservare: 1,5 ha, 33 mc;
- împăduriri: 6,6 ha.

4. Concluzii rezultate:

Se propune avizarea favorabilă a amenajamentului silvic al fondului forestier proprietate privată aparținând Școlii Generale Călățele, Școlii Generale Văleni și Școlii Generale Finciu, județul Cluj. cazul suprafețelor cuprinse în perimetrele ariilor naturale protejate și a siturilor Natura 2000, beneficiar va parcurge procedura legală de avizare de mediu.

5. Comisia:

AVIZEAZĂ FAVORABIL

Amenajamentul silvic al fondului forestier proprietate privată aparținând Școlii Generale Călățele, Școlii Generale Văleni și Școlii Generale Finciu, județul Cluj

6. Difuzarea prezentului aviz către toți factorii interesați se va face prin grija secretariatului CTAS din minister.

Președinte CTAS,
Secretar de Stat

Gelu PUIU

