



**REGIA NAȚIONALĂ A PĂDURILOR - ROMSILVA
DIRECȚIA SILVICĂ ALBA
OCOLUL SILVIC BLAJ**

Municipiul Blaj, str. Iuliu Maniu nr. 2B, jud. Alba

Tel: 0358111641, 0748293915, Fax: 0358111641, email: blaj@alba.rosilva.ro

Nr. 11857/07-09-2018.

Către,
Garda Forestieră Cluj

NOTIFICARE

Prin prezenta vă înaintăm spre verificare și avizare, conform art. 5, alin. (1) din Ordinul 767/2018, următoarea partidă de produse accidentale I:

Partida		Ocolul Silvic	U.P./ U.B.	u.a.	Felul tăierii	S -ha-	Volum -mc-	Proprietar	Obs.
nr.	denumire								
1671	Vl. Lungă	Blaj	I Jidvei	461A, B	acc I	13.84	460	Proprietatea publică a statului	-

Arborii puși în valoare au fost afectați de fenomenul de uscare din cauza perioadelor secetoase din ultimii ani.

Șef ocol

ing. Gligor Nicolae



S.E./S.E.

ACT DE PUNERE IN VALOARE NR. - - AB - 32912358

Unitate de Productie : I - Jidvei
Denumire A.P.V. : 1671 Valea Lunga

Suprafata totala act - (ha) : 13,84 Tratament : ACCIDENTALE I Natura produsului : ACCIDENTALE I Tehnologia de exploatare : TRUNCHIURI SI CATARGE Data inventarierii : 24.07.2018 Anul exploatarii : 2018 Procedeul de inventariere : FIR CU FIR Ciocan rotund nr. : PS 09-01-AB Ciocan patrat nr. :	Informatii privind N.T.S.M.	Grupa de specii	Nr. de arbori	Vol. arbore	
	Stancarii pe - (ha) : Arbori putregaiosi - (buc) : cu un volum de - (mc) : Iescarii -(buc) : cu un volum de - (mc) :	Rasinoase FAG Quercinee Diverse tari Diverse moi		863 180	429 31
		Total :		1043	460

Specia	SORTARE DIMENSIONALA							Lemn lucru	Coaja	Lemn de foc		Volum brut
	G1	G2	G3	M1	M2	M3	LS			Total	VF	
GORUN (L)	6	59		29	24	13	4	135	23	271	27	429
SORB					1	1		2		10	2	12
CARPEN					1	1	1	3		9	1	12
JUGASTRU							1	1		6	1	7
TOTAL	6	59		29	26	15	6	141	23	296	31	460

U.A.	Suprafata ha	Varsta ani	Panta G	Semintis utilizabil				Total volum brut
				%	S. tot	Compozitie		
461 A	3,84	60,0	10,00				64	
461 B	10,00	95,0	7,00				396	
Total	13,84						460	

U.A.	CA	GO.L	JU	SB	Volum
461 A	9	47	6	2	64
461 B	3	382	1	10	396
Total	12	429	7	12	460

U.A.	Specia	Diametre		Inaltime		Var sta	Vol. arb	Nr. arb	Cres tere	Sortare dimensionala							Coaja	Lemn foc		Volum brut	
		dt	dcg	ht	hc					G1	G2	G3	M1	M2	M3	LS		Total	VF		
461 A	GO.L	22,80	27,50	16,70	18,00	60	0,41	116			6		2	2	2	1	2	32	3	47	
	SB	24,70	34,00	13,80	16,00	60	0,25	8										2		2	
	CA	21,50	21,30	13,70	13,60	60	0,20	46						1	1			7	1	9	
	JU	18,80	17,40	13,60	13,30	60	0,15	39								1		5	1	6	
Total U.A. : 461 A								209			6		2	3	3	2	2	46	5	64	
461 B	GO.L	30,00	28,20	19,30	18,90	95	0,51	747		6	53		27	22	11	3	21	239	24	382	
	SB	18,50	18,80	12,60	12,60	95	0,16	64						1	1			8	2	10	
	CA	20,70	20,40	13,70	13,60	95	0,19	16								1		2		3	
	JU	19,50	18,10	14,20	13,80	95	0,14	7										1		1	
Total U.A. : 461 B								834			6	53		27	23	12	4	21	250	26	396
Total General U.A. :								1043			6	59		29	26	15	6	23	296	31	460

Sef Ocol,

VARGA BIANCA IOANA MARIA



Intocmit,

[Signature]

Birou Fond Forestier,

Verificat,

in 06.09.2018

ING. SCHLESINGER ERVIN

[Signature]

MINISTERUL CERCETĂRII ȘI INOVĂRII
INSTITUTUL NAȚIONAL DE CERCETARE-DEZVOLTARE ÎN SILVICULTURĂ "MARIN DRĂCEA"
*STAȚIUNEA DE CERCETARE - DEZVOLTARE ȘI
EXPERIMENTARE - PRODUCȚIE PITEȘTI*



SINTEZE

U.P. I JIDVEI

OCOLUL SILVIC BLAJ

DIRECȚIA SILVICĂ ALBA

ȘEF PROIECT

Ing. SORIN BADEA

CONFORM
CU ORIGINALUL



PITEȘTI

2018



INSTITUTUL NAȚIONAL DE CERCETARE-DEZVOLTARE
ÎN SILVICULTURĂ "MARIN DRĂCEA"

CUI: RO 34638446, J23/1947/2015

STAȚIUNEA DE CERCETARE - DEZVOLTARE ȘI
EXPERIMENTARE - PRODUCȚIE PITEȘTI

Str. Trivale, Nr. 82 bis, 110058 Pitești, jud. Argeș

Tel./Fax: 0248-220397, 0248-223077

http://www.icas.ro; icas.pitesti@yahoo.com

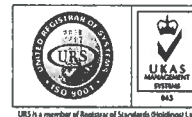

Nr. Certificat: 01688
ISO 14001:2015

NR. 222 /08.03.2018

PROCES VERBAL
încheiat astăzi 08.03.2018

OBIECT: Conferința a II-a de amenajare pentru Ocolul Silvic Blaj, din Direcția Silvică Alba.

Participanți:

1. Ing. Cristian Macău – delegat M.A.P.
2. Ing. Radu Hamlet Angelescu – delagat M.A.P.
3. Ing. Ciprian Bădescu – delegat R.N.P. ROMSILVA.
4. Ing. Ciprian Oprica – delegat R.N.P. ROMSILVA.
5. Ing. Ion Bălașa – director tehnic D.S. Alba.
6. Ing. Petru Bistrăe – responsabil fond forestier D.S. Alba.
7. Ing. Gligor Nicolae – Șef Ocol Silvic Blaj
8. Ing. Ervin Schlesinger – responsabil fond forestier O.S. Blaj
9. Ing. Mărginaș Paul – responsabil cultură și refacere O.S. Blaj
10. Ing. Silviu Păunescu – expert C.T.A.P., Director S.C.D.E.P. Pitești.
11. Ing. Sorin Badea – șef proiect S.C.D.E.P. Pitești.
12. Ing. Dragoș Miloș – proiectant S.C.D.E.P. Pitești
13. Ing. Ciprian Păștin – proiectant S.C.D.E.P. Pitești
14. Ing. Adrian Binga – proiectant S.C.D.E.P. Pitești
15. Ing. Sorin Cîrstea - proiectant S.C.D.E.P. Pitești



În conformitate cu prevederile „Normelor tehnice pentru amenajarea pădurilor” s-au analizat soluțiile tehnice propuse de proiectanți pentru amenajamentele Ocolului Silvic Blaj, fond forestier proprietate publică a statului.

În urma discuțiilor purtate și a analizelor efectuate au rezultat următoarele:



FPS-01-01/01

(L011) DESCRIERE PARCELARA (SINTEZA)

DS:Alba

OS:Blaj

UP: 1

Pag.: 43

UA	Zonare	SUP	SPR	Varsta	Cons. Elm	Prp	Vrt	HM	VOLUM			CRESTERE			LUCRARI	VOLUM DE		
									Mc/Ha	Mc/UA	Mc/UA	Mc/Ha	Mc/UA	Mc/UA		Mc/UA	EXTRAS	Impaduriri
									Ani	Ani	Ani	0.8	3	T.IGIENA	Total	Mc %	Ha	
461 A	2-1B	A	3.84	60	0.8	GO	2	110	22	59	227	0.8	3	T.IGIENA				
						GO	5	60	18	103	396	2.5	10					
						CA	3	60	17	48	184	1.5	6					
	Total									210	807	4.8	19					
461 B	2-1B	A	10.00	95	0.8	GO	6	95	21	162	1620	1.6	16	T.IGIENA				
						GI	2	95	19	45	450	0.7	7					
						CA	2	65	17	32	320	0.9	9					
	Total									239	2390	3.2	32					
462 A	2-1B	A	4.76	95	0.8	GO	9	95	21	242	1152	2.4	11	T.IGIENA				
						CA	1	65	17	16	76	0.5	2					
	Total									258	1228	2.9	13					
462 B	2-1B	A	4.35	60	0.9	GO	8	60	17	168	731	4.5	20	RARITURI			68	7
						CA	2	60	15	30	131	1.1	5					
	Total									198	862	5.6	25					
463	2-1B	A	3.97	70	0.8	GO	3	90	20	74	294	0.9	4	T.IGIENA				
						CA	5	70	17	80	318	2.2	9					
						FA	2	70	21	53	210	1.5	6					
	Total									207	822	4.6	19					
464 A	1-2L	A	25.64	40	0.9	SC	3	40	17	39	1000	0.1	3	RARITURI			410	10
						GO	3	40	14	45	1154	2.1	54					
						CA	3	40	13	36	923	2.4	62					
						DT	1	40	14	13	333	0.8	21					
	Total									133	3410	5.4	140					
464 B	2-1B	A	4.72	75	0.8	GO	1	125	24	34	160	0.3	1	T.IGIENA				
						FA	1	125	26	37	175	0.4	2					
						GO	3	75	20	75	354	1.5	7					
						FA	3	75	22	86	406	2.2	10					
						CA	2	75	17	32	151	0.8	4					
	Total									264	1246	5.2	24					
464 C	2-1B	A	2.92	80	0.7	GO	9	80	19	178	520	2.9	8	T.IGIENA				
						CA	1	80	17	14	41	0.3	1					
	Total									192	561	3.2	9					



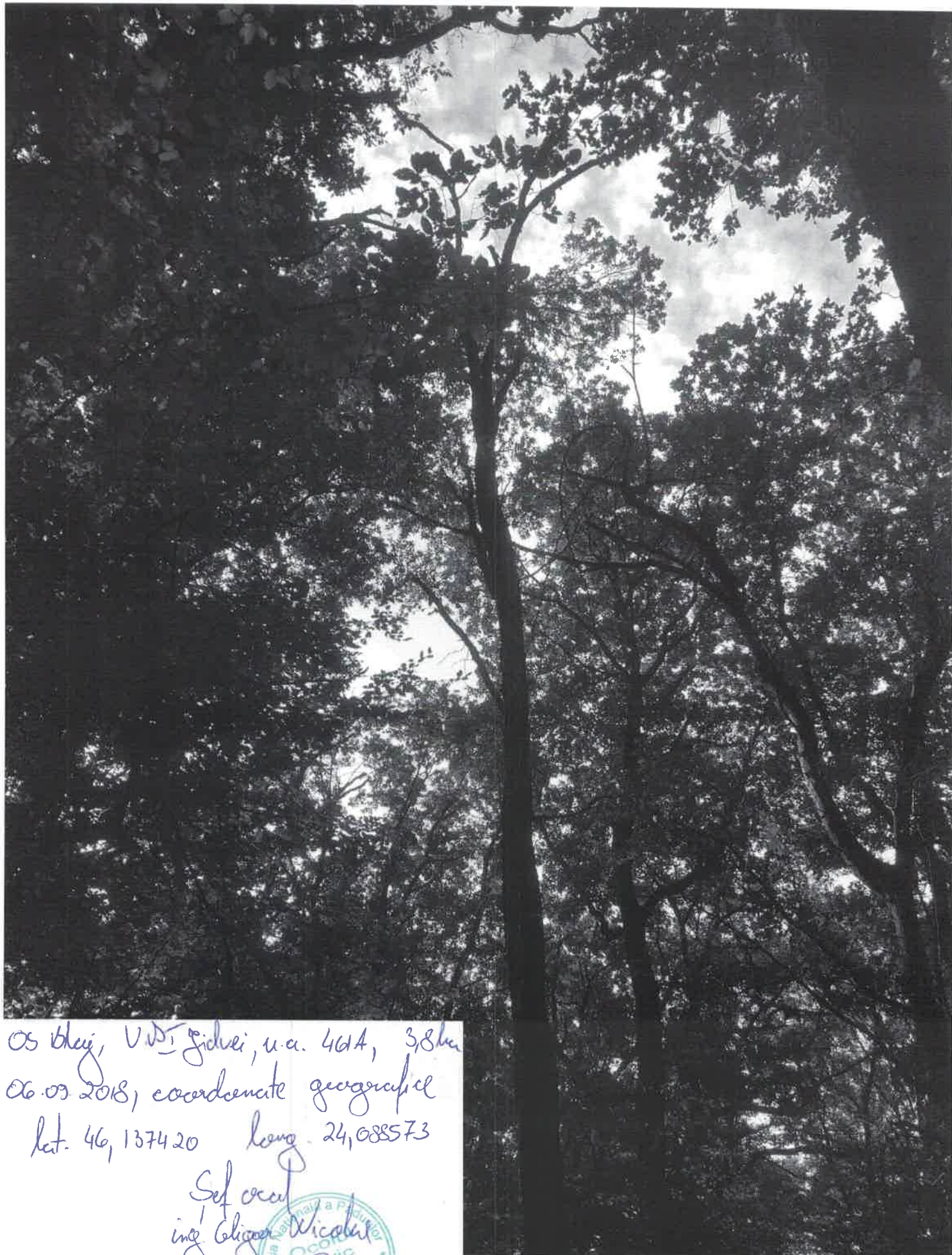

os blag, V. D. Jidvei, u.a. 46A, 3,8ha
06.03.2018, coordonate geografice
lat. 46,137420 long. 24,088573

Self occul
ing Cliguer Nicolae
An



OS Buzi, V.D. I Jidvei, n.c. 461A, 3,8ha, 06.03,
2010, coordonate geografice: lat. 46,137420 lang.
24,088573

Silvicultură
Societate Națională de Silvicultură
Societate Națională de Silvicultură



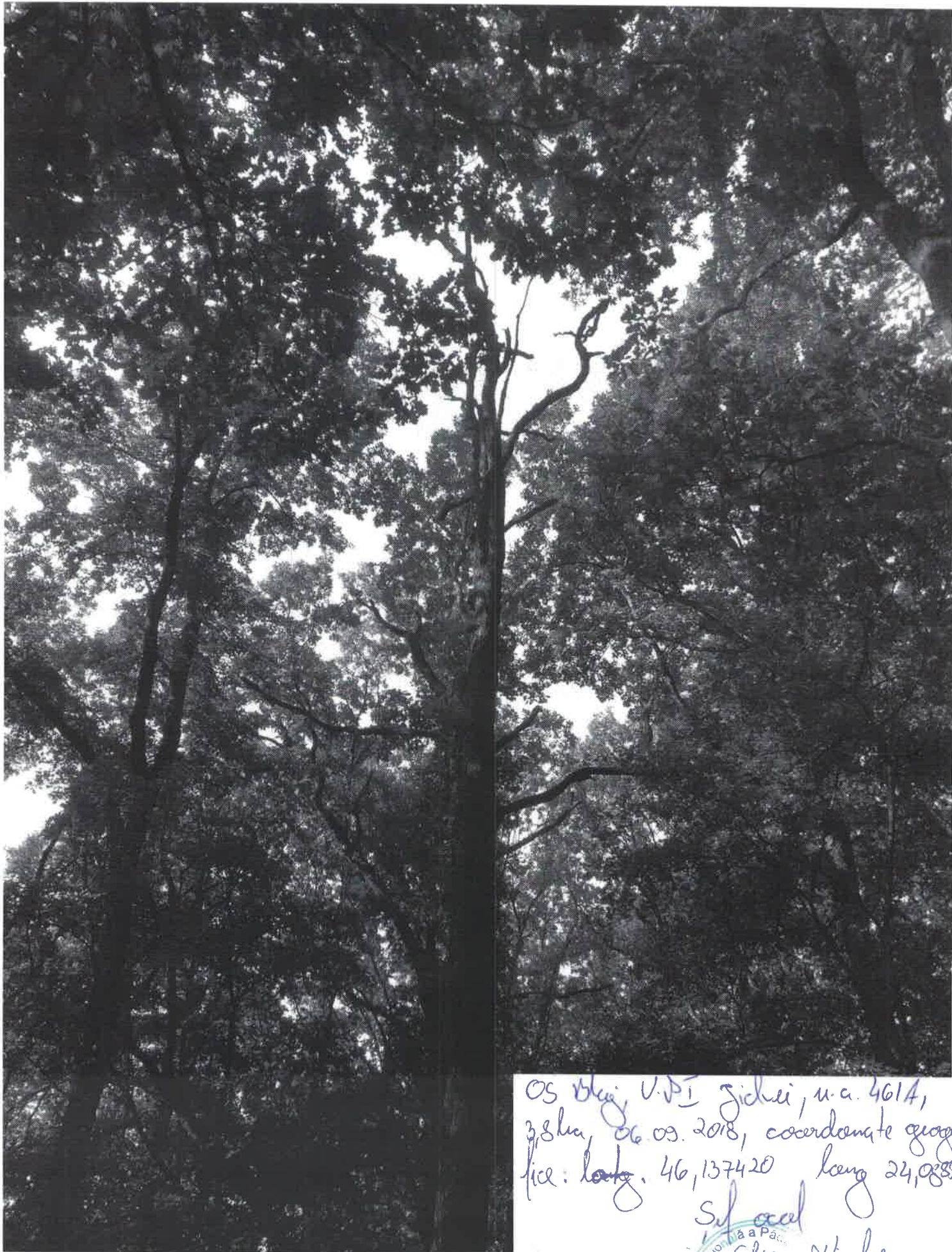

OS Bluj V.P.I. Jichai, n.a. 4614,
38 km, 06.09.2018, coordinate geografic
fice: long. 46,137420 long 24,0885

Silva
ing. Coligan Nicolae
Am





O.S. 461 U.P. I - Sibiu n.a. 461 B, 10,0 ha, 06.08.2018,
Coordonate geografice: lat. 46,157952 long. 24,090688

Sf. local
Gligor Nicolae





O.S. Bkaj, U.D. I Jidrei, u.a. 461 B, 10,0,
 06.03.2018, coordonate geografice:
 lat. 46,157352 long. 24,000680

Sif oca
 ing, Sigea Meclai



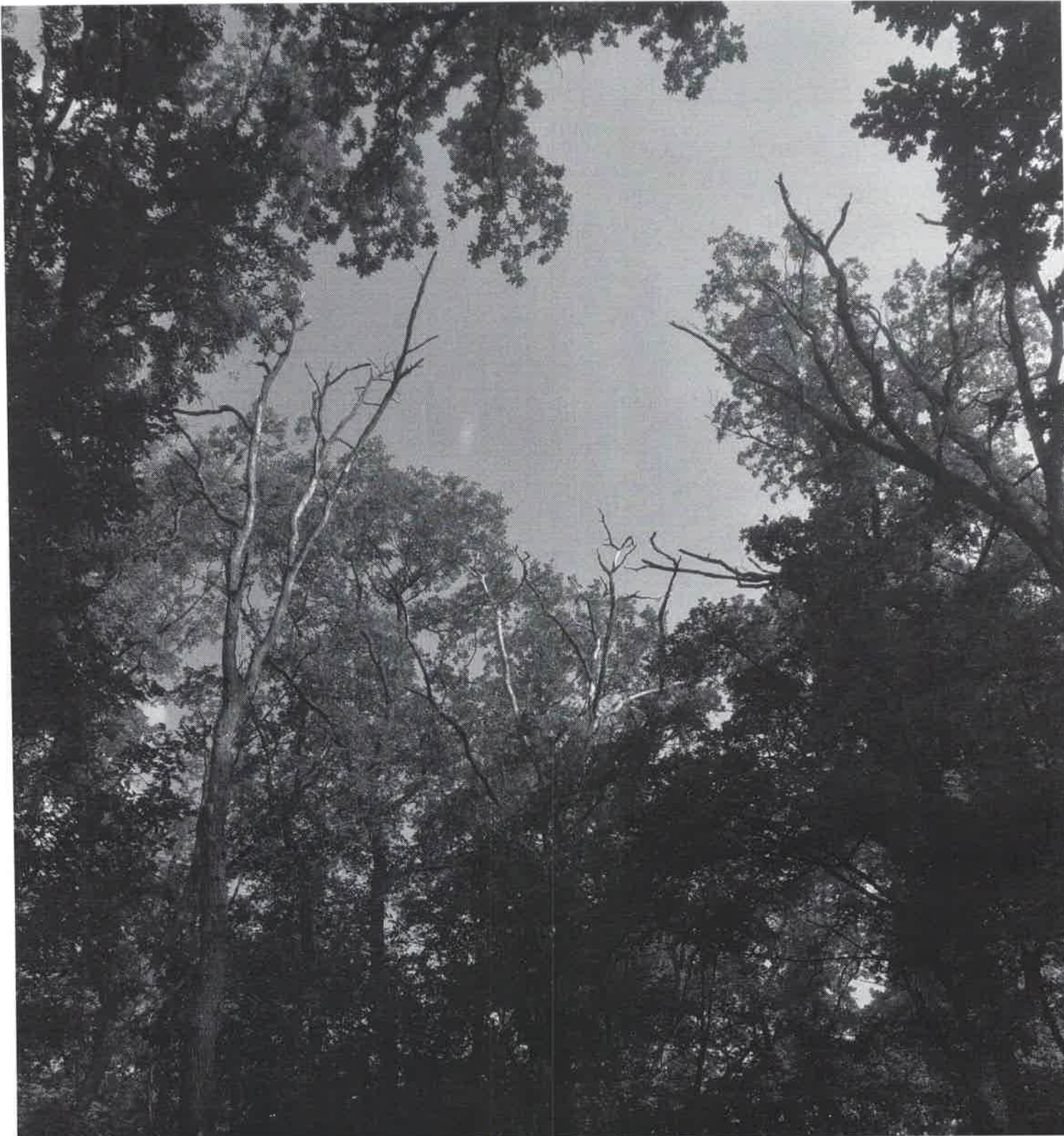

O.S. Bluj, V.D.T. Jidrei, n.a. 4613, 10,0, 06.03.1
coordinate geografica:

lat 46,13752 long 24,090683

Sf. local
ing. Cligor Nicolae



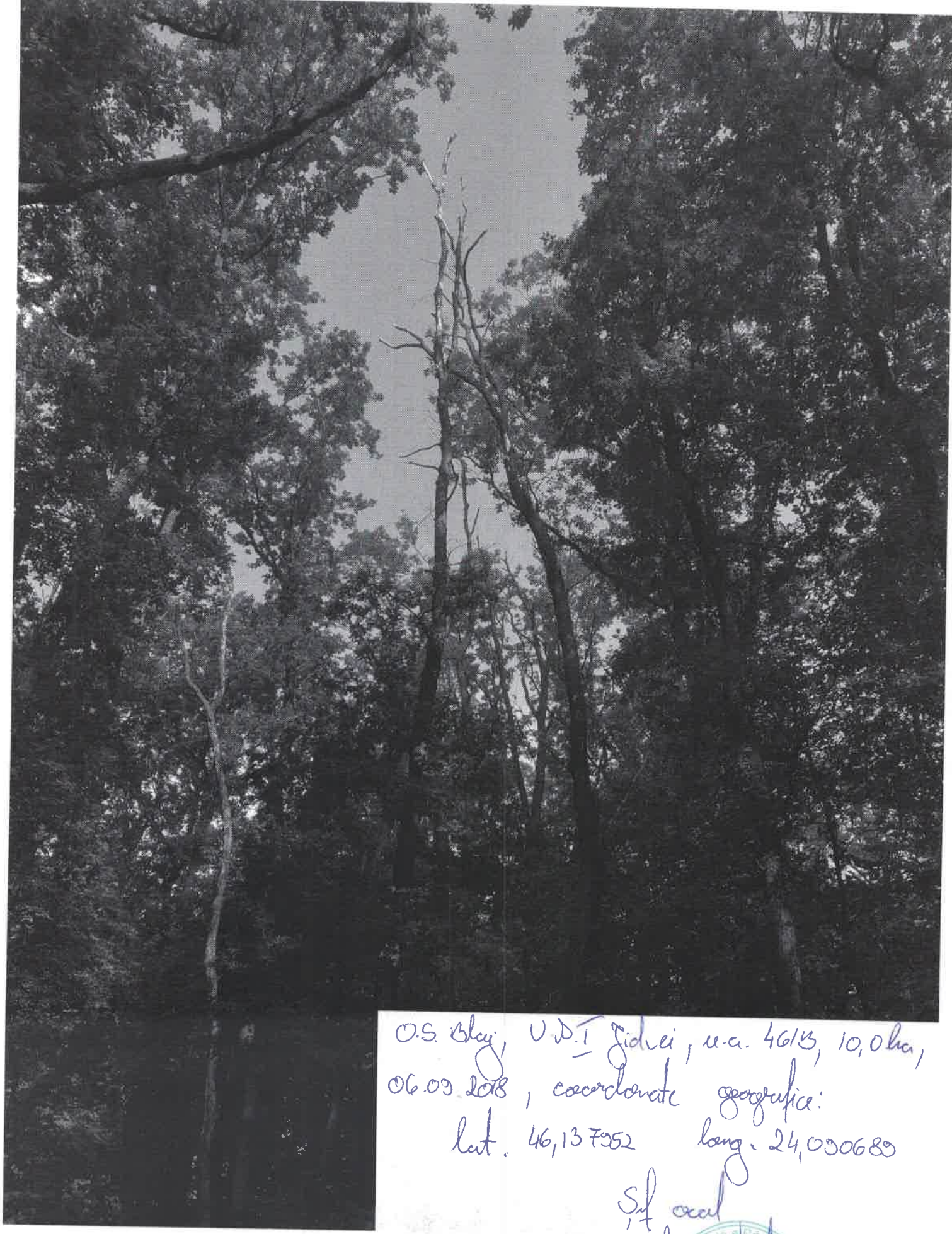

O.S. Bley, U.D. I. Jidvei, u.a. 46/13, 10,0 ha,
06.09.2018, coordonate geografice:
lat. 46,137952 long. 24,000680

Sef oral
ing. Călin Nicolae