

OCOLUL SILVIC HOREA APUSENI S.R.L.
 Nr. Inreg. Of. Com. J01/965/2006; C.U.I.: RO 19024060
 Sediu: Com. Garda de sus, Str. Izvoarele, Nr. 29, Jud. Alba
 Tel. / Fax: 0258/777005; Tel. Mobil 0766/764859
 E-mail: os.horea.apuseni.ra@gmail.com
 Cont: RO65RNCB0008021207350001
 Banca : BCR Campeni

Nr.2027/26.06.2018



CATRE

GARDA FORESTIERA CLUJ

- Fax -0264415266
 - e-mail itsvcuj@yahoo.com

In conformitate cu Adresa d-voastra nr.12133/29.09.2016 privind procedura de
 Aprobare a actelor de punere in valoare de produse accidentale va notificam :

Datele APV :

• Numar si denumire : 1949 Bara, SUMAL-1339881

• Ocol Silvic Horea Apuseni

• U.a : 43J,43L,44A,48B,51B,62C

• Suprafata APV : 42,80 ha

• Volum : 207 mc

• Proprietar : Primaria Girda de Sus

• Natura produselor : Acc II

• Suprafata (ha) ce trebuie impadurita : 0

• Factorii destabilizatori ce au afectat arboretul : doborituri si rupturi de vint(17.09.2017)

• -APVface obiectul depasirii prevederii posibilitatii (da/nu)-Nu depaseste posibilitatea

pe UP-Nu

• APV face obiectul modificarii prevederilor amenajamentului(da/nu)-Nu

• -APV provine din proprietati mai mici de 10 ha(da/nu)-Nu

• -APV este situat in afara arealului (da/nu)-Nu

• -Durata de valabilitate a amenajamentului : 01.01.2010-31.12.2019

• -Punerea in valoare s-a facut in arborete fara restrictii privind protectia mediului

Anexam:

• APV intocmit in SUMAL, faza APROBAT, verificat si avizat

• Copie dupa descrierea parcelara

• Copie dupa Aviz CTAS nr. 252 /09.12.2010

• Fotografii.

• Contract prestari servicii silvice nr.

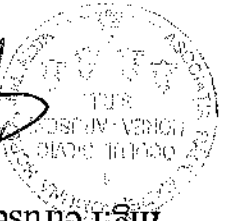
Sef Ocol
 Ing. Petrus Felician



Fond Forestier
 Ing. Vircia Petru Nicolae

50B																
50B 63 HA GR-1-5B, IC SUPA TS3332 TP-1341 SOL: 3302 Vers. mijl. ondulat. EXP.OZ.: NV INCLINAREA: 20 G, ALTTUDINE: 1150,0 - 1300,0 M LIT: cont. subit. IPFL: Asperitua - Dentaria Artificial de prod. mijl. rel. echien COMPOZITIA ACTUALA: 7MO ZBR IFA COMPOZITIA TEL: 7MO ZBR IFA SORT: MO Gros, chereșt. VARSTA EXP: 110 ani SORT: BR Gros, chereșt. SEM UTIL: SUBARB: DATECOMP: Aste date compl. POL: ERZ LUCRARIEC: 2006 - T. accidentale LUCRARIPROP: ingrijirea semintisului Anul nr 055																
EM	P	M	VR	C	AM	EL	PROVE	VI	DENS	VOLUM	GR					
ARB	R	RE	SIV	D	H	L	ES	AG	NENITA	TA	-	MO	MO			
P	GE	AN	CM	M	P	TE	AI	II	CONS	HA	UA	HA	HA			
MO	4	P	35	16	13	3	M	3	NEC	N	040	94	302			
BR	2	P	35	14	12	3	M	2	NEC	N	030	48	271			
MO	3	N	35	18	14	3	M	3	RN	N	030	78	491			
FA	1	N	35	12	10	4	M	3	RN	N	010	11	69			
Total											35	3	10	226	123	129

50E																
50E 17 HA GR-1-5B, IC SUPA TS2332 TP-1121 SOL: 3301 Vers. mijl. ondulat. EXP.OZ.: V INCLINAREA: 20 G, ALTTUDINE: 1250,0 - 1275,0 M LIT: subit. inj. IPFL: Oxalis - Dentaria Tanar nedefinit rel. echien COMPOZITIA ACTUALA: 9MO IBR COMPOZITIA TEL: 8MO ZBR SORT: MO Gros, chereșt. VARSTA EXP: 110 ani SEM UTIL: SUBARB: DATECOMP: Aste date compl. POL: ERZ LUCRARIEC: 2006 - T. accidentale LUCRARIPROP: ingrijirea semintisului																
EM	P	M	VR	C	AM	EL	PROVE	VI	DENS	VOLUM	GR					
ARB	R	RE	SIV	D	H	L	ES	AG	NENITA	TA	-	MO	MO			
P	GE	AN	CM	M	P	TE	AI	II	CONS	HA	UA	HA	HA			
MO	9	N	10	6	3	3	M	0	RN	N	063	12	20			
BR	1	N	10	4	2	3	M	0	RN	N	007	1	2			
Total											10	3	07	13	22	23

50D																
50D 47 HA GR-1-5B, IC SUPA TS2332 TP-1121 SOL: 3301 Vers. super. ondulat. EXP.OZ.: V INCLINAREA: 20 G, ALTTUDINE: 1225,0 - 1350,0 M LIT: hipster IPFL: Hydrocotillum Tanar nedefinit rel. echien COMPOZITIA ACTUALA: 8MO IBR IIA COMPOZITIA TEL: 7MO ZBR IIA SORT: MO Gros, chereșt. VARSTA EXP: 110 ani SORT: BR Gros, chereșt. SEM UTIL: SUBARB: DATECOMP: Aste date compl. POL: ERZ LUCRARIEC: 2006 - T. accidentale LUCRARIPROP: ingrijirea culturilor																
EM	P	M	VR	C	AM	EL	PROVE	VI	DENS	VOLUM	GR					
ARB	R	RE	SIV	D	H	L	ES	AG	NENITA	TA	-	MO	MO			
P	GE	AN	CM	M	P	TE	AI	II	CONS	HA	UA	HA	HA			
MO	6	P	1	0	1	3	M	0	NEC	N	048	2	9			
MO	2	N	5	0	1	3	M	0	RN	N	016	1	5			
BR	1	N	5	0	1	3	M	0	RN	N	008	0	0			
TA	1	P	1	0	1	3	M	0	NEC	N	008	0	0			
Total											1	3	08	3	14	16

50C																
50C 69 HA GR-1-5B, IC SUPA TS3332 TP-1341 SOL: 3301 Vers. mijl. ondulat. EXP.OZ.: SV INCLINAREA: 20 G, ALTTUDINE: 1150,0 - 1250,0 M LIT: cont. subit. IPFL: Asperitua - Dentaria Artificial de prod. mijl. rel. echien COMPOZITIA ACTUALA: 7MO ZBR IFA COMPOZITIA TEL: 7MO ZBR IFA SORT: MO Gros, chereșt. VARSTA EXP: 110 ani SORT: BR Gros și f. gros, cher. SEM UTIL: SUBARB: DATECOMP: Aste date compl. POL: ERZ LUCRARIEC: 2002 - curatiri LUCRARIPROP: curatiri pe 0,45 Anul nr 055																
EM	P	M	VR	C	AM	EL	PROVE	VI	DENS	VOLUM	GR					
ARB	R	RE	SIV	D	H	L	ES	AG	NENITA	TA	-	MO	MO			
P	GE	AN	CM	M	P	TE	AI	II	CONS	HA	UA	HA	HA			
MO	4	P	20	12	8	3	M	3	NEC	N	040	45	311			
BR	2	P	20	12	7	2	M	3	NEC	N	020	22	152			
MO	3	N	20	14	9	3	M	3	RN	N	030	41	283			
FA	1	N	20	10	6	3	M	4	RN	N	010	4	28			
Total											20	3	10	112	74	74

50B

50E

50D

50C

UA

MINISTERUL MEDULUI ȘI PADURILOR
Comisia tehnică de avizare pentru silvicultură

AVIZ CTAS nr. 252 din 09.12.2010

pentru amenajamentul silvic al fondului forestier proprietate publică aparținând comunei Gârda de Sus, Județul Alba

1. Au participat la ședința de avizare:

Președinte de ședință: Cristian Apostol

Membri CTAS: Ilona Szabó, Alina Frim, Danuț Iacob, Gheorghe Gheorghita, Ciprian Păduraru, Popescu Octavian, Ștefan Tamas, Florin Achim, Buzea Valeriu.

2. Din analiza făcută în cadrul ședinței de avizare a rezultat:

- amenajamentul silvic al fondului forestier, proprietate publică aparținând comunei Gârda de Sus, Județul Alba, s-a elaborat de S.C. Omni SRL Timișoara, șef proiect ing. Cămin Buzatu, expert CTAF ing. Buzea Valeriu.

- amenajamentul silvic al fondului forestier, proprietate publică aparținând comunei Gârda de Sus, Județul Alba, a fost avizat cu procesul verbal CTAF nr. 108/17.03.2010, recepționat de beneficiar și verificat de I.T.R.S.V. Cluj Napoca.

- perioada de aplicare a amenajamentului silvic al fondului forestier, proprietate publică aparținând comunei Gârda de Sus, Județul Alba este 01.01.2019.

3. Cu ocazia examinării amenajamentului, Comisia a constatat următoarele:

Documentele privind proprietatea: procesele verbale de punere în posesie nr. 1479 din 14.06.2009 și nr. 8 din 18.03.2009.

Suprafața inclusă în amenajament este de 1035,5 ha, a făcut parte din O.S. Belis (U.P. III Gârda de Sus și U.P. IV Ponor) și are ca folosință: păduri și terenuri destinate împăduririi sau reîmpăduririi - 1034,1 ha și terenuri afectate gospodăririi silvice - 0,6 ha și terenuri neproductive - 0,8 ha.

- Suprafața încadrată în grupa I funcțională este de 1034,1 ha.

- Structura fondului forestier (date medii):
compoziție: 88MO 7BR 4FA 1LA; vârsta medie: 47 ani; volumul la ha: 211 mc; consistență medie: 0,67; clasa de producție medie: III.1; indicele de creștere curentă: 5,9 mc/an/ha; fond lemnos total: 2177/9 mc.

Procesul de producție s-a organizat în următoarele subunități de gospodărire:

S.U.P. A - Codru regulat - sortimente obținute:
S.U.P. M - Păduri supuse regimului de conservare deosebită:
994,7 ha
39,4 ha

Bazele de amenajare:

- regim: codru;
- compoziția fel: corespunzătoare tipului natural fundamental de pădure pentru arboretul de pădure pentru arboretul de pădure;
- exploatare și compoziția fel la exploatare pentru celelalte arborete;
- tratamente: tăieri progresive;
- exploatabilitate: de protecție pentru arboretele încadrate în grupa I funcțională;
- ciclu: S.U.P. A - 110 ani;

Possibilități:

- Posibilitatea de produse principale: 2137 mc/an;

- Posibilitatea de produse secundare: 820 mc/an, din care rășină 781 mc/an;

- Volum maxim posibil de extras prin lucrări de conservare: 34 mc/an;

- Lucrări prevăzute în deceniul în curs:
- asigurarea regenerării naturale: 49,0 ha;
- îngrijirea culturilor tinere: 301,5 ha;



Cristian APOSTOL

Președinte CTAS,
Secretar de Stat

CTAS din minister.

AVIZEAZĂ FAVORABIL
Armenajamentul silvic al fondului forestier proprietate publică aparținând aparținând comunei Garda de Sus, Unitatea de Producție I Garda de Sus, județul Alba.

5. Comisia:

Se propune avizarea favorabilă a armenajamentului silvic al fondului forestier proprietate publică aparținând comunei Garda de Sus, Unitatea de Producție I Garda de Sus, județul Alba. În suprafețele cuprinse în perimetrul arilor naturale protejate și a siturilor Natura 2000, beneficiarilor parcurs procedura legală de avizare de mediu.

4. Concluzii rezultate:

- degajări: 3,3 ha;
- curățiri: 47,3 ha, 394 mc;
- tărituri: 234,5 ha, 7814 mc;
- tăieri de regenerare: 103,0 ha, 21369 mc, din care:
- tăieri progresive: 103,0 ha, 21369 mc;
- tăieri de igienă: 327,1 ha, 2560 mc;
- tăieri de conservare: 10,5 ha, 344 mc;
- împăduriri: 152,5 ha.

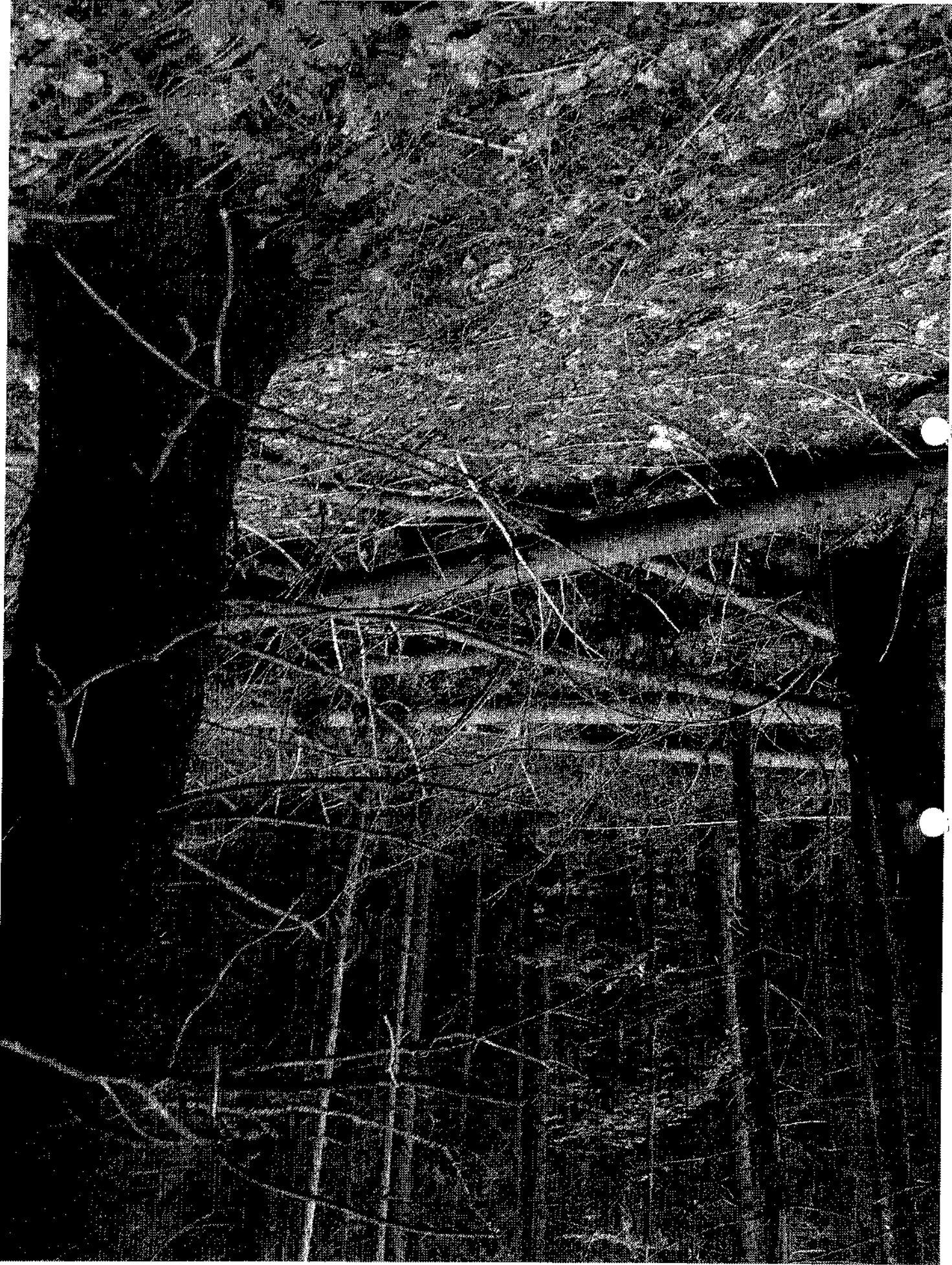

LB. I. GIRDA

20180613_162251.jpg
Ua 432



LIB1 GIRD4 Ua 43L

20180813_161324.jpg

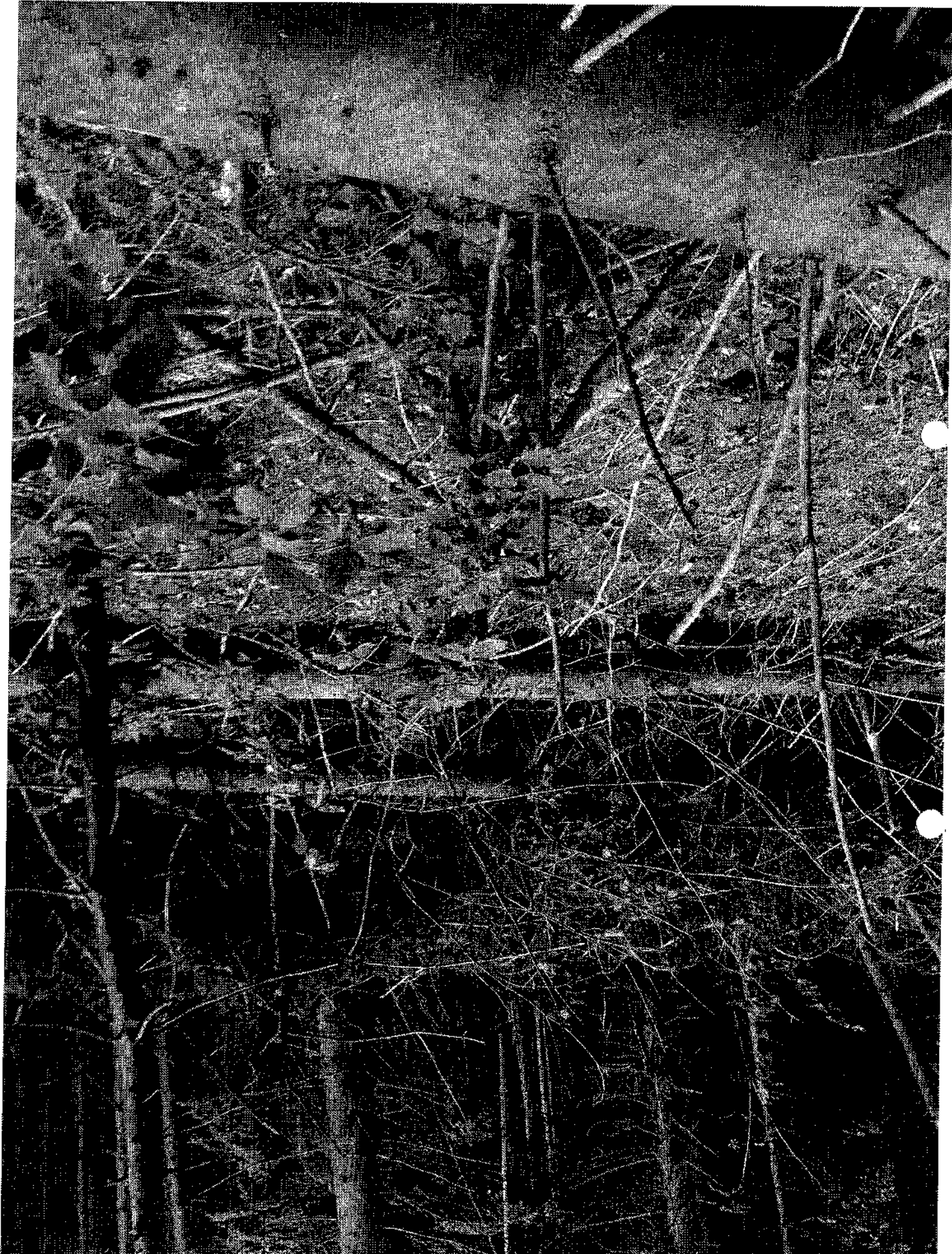

LIB1 G1RDA No 47A

20180913_161326.jpg



No 48 B

20180814_141310.jpg

UB.1 GIRDA 4

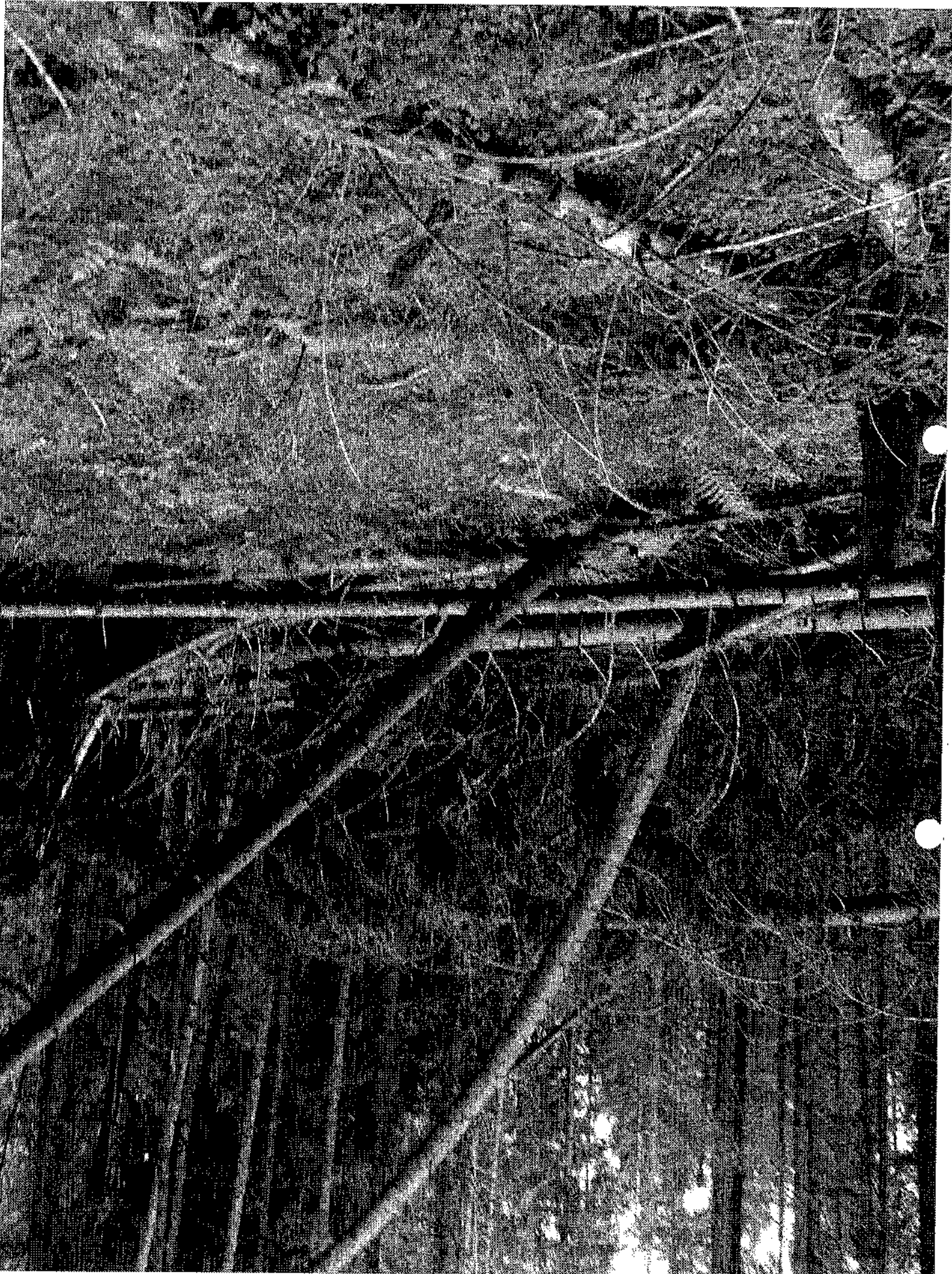

LB.IGIRD #
No 51B

20180814_143624.jpg