

DESCRIERE PARCELARA

UP I PIATRA MARE

DESCRIEREA STATIUNII SI ARBORETULUI										ELM	P	M	VAR	DM	HM	C	A	EL	PROVE	VI	DENS	VOLUM			CRES	
										ARB	R	RE	STA	CM	M	L	MES	AG	NIENTA	TA	LI	CONS	MC/	MC/	MC/	
											P	GE	ANI			P	TEC	AJ					HA	UA	HA	
21 A 19.20 HA GF: 1-5N SUP: A TS: 2332 TP: 1114 SOL: 3201 Versant superior ondulat EXPOZITIE: NE INC: 25 G ALTITUDINE: 1380 - 1510 M LITIERA: continua-subtire TIP FLORA: Oxalis-Dentaria Natural fundamental subprod. echien COMP.ACTUALA: 10 MO COMP.TEL: 8MO 2 LA SORT: MO Mijl.-gros, cel., constr., che VARSTA EXPL.: 100 ani SEM.UTIL: 10MO SUBARBORET: DATE COMPL.: Doborituri izolate Rupturi izolate Alte date complement. POL: ERZ: LUCRARI EXEC.: LUCRARI PROP.: T.PROGRESIVE(insamintare) INGRUIREA CULTURILOR										MO	10	IN	105	34	22	4		.4	RN	N	0.60	301	5779	3.4		
TOTAL													105			4					0.6	301	5779	3.4		
21 B 14.75 HA GF: 1-5N SUP: A TS: 2332 TP: 1114 SOL: 3201 Versant mijlociu ondulat EXPOZITIE: NE INC: 25 G ALTITUDINE: 1300 - 1410 M LITIERA: intrerupta-subtire TIP FLORA: Oxalis-Dentaria Natural fundamental prod. mij. relativ-plurien COMP.ACTUALA: 8 MO 2 MO COMP.TEL: 8MO 2 LA SORT: MO Gros, cherestea VARSTA EXPL.: 100 ani SEM.UTIL: SUBARBORET: DATE COMPL.: Alte date complement. POL: ERZ: LUCRARI EXEC.: LUCRARI PROP.: COMPLETARI INGRUIREA CULTURILOR										MO	8	IN	10	4	2	3			RN	N	0.16	2	30	0.5		
										MO	2	IN	30	10	6	3	M		RN	N	0.04	3	44	0.5		
TOTAL													10			3					0.2	5	74	1.0		
21 C 0.69 HA GF: 1-5N SUP: A TS: 2332 TP: 1114 SOL: 3201 Versant inferior ondulat EXPOZITIE: N INC: 25 G ALTITUDINE: 1220 - 1280 M LITIERA: intrerupta-subtire TIP FLORA: Oxalis-Dentaria Natural fundamental prod. mij. echien COMP.ACTUALA: 10 MO COMP.TEL: 10MO SORT: MO Gros, cherestea VARSTA EXPL.: 100 ani SEM.UTIL: SUBARBORET: DATE COMPL.: Alte date complement. POL: ERZ: LUCRARI EXEC.: LUCRARI PROP.: COMPLETARI INGRUIREA CULTURILOR										MO	10	IN	10	4	2	3			RN	N	0.30	3	2	1.0		
TOTAL													10			3					0.3	3	2	1.0		
21 D 1.65 HA GF: 1-5N SUP: A TS: 2332 TP: 1114 SOL: 3201 Versant inferior ondulat EXPOZITIE: N INC: 25 G ALTITUDINE: 1200 - 1310 M LITIERA: continua-subtire TIP FLORA: Oxalis-Dentaria Natural fundamental prod. mij. echien COMP.ACTUALA: 10 MO COMP.TEL: 8MO 2 LA SORT: MO Gros, cherestea VARSTA EXPL.: 100 ani SEM.UTIL: 10MO SUBARBORET: DATE COMPL.: Alte date complement. POL: ERZ: LUCRARI EXEC.: LUCRARI PROP.: T.RASE, IMPADURIRI INGRUIREA CULTURILOR										MO	10	IN	105	36	26	3		.4	RN	N	0.10	63	104	0.6		
TOTAL													105			3					0.1	63	104	0.6		

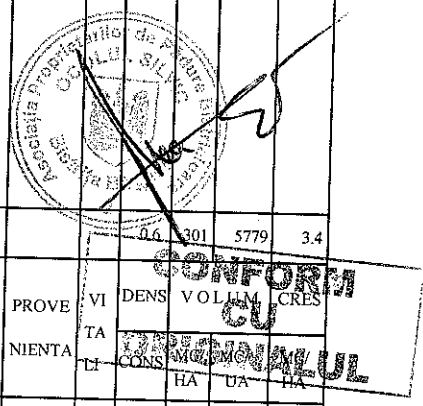

DESCRIERE PARCELARA

UP I PIATRA MARE

DESCRIEREA STATIUNII SI ARBORETULUI				ELM	P	M	VAR	DM	HM	C	A	EL	PROVE	VI	DENS	VOLUM			CRES	
				ARB	R	RE	STA	CM	M	L	MES	AG	NIENTA	TA	CONS	MC/	MC/	MC/		
					P	GE	ANI			P	TEC	AJ		LI		HA	UA	HA		
21 E 0.88 HA GF: 1-5N SUP: A TS: 2332 TP: 1114 SOL: 3201 Versant mijlociu ondulat EXPOZITIE: N INC: 25 G ALTITUDINE: 1350 - 1380 M LITIERA: continua-subtire TIP FLORA: Oxalis-Dentaria Natural fundamental subprod. echien COMP.ACTUALA: 10 MO COMP.TEL: 8MO 2 LA SORT: MO Mijl-gros, cel., constr., che VARSTA EXPL.: 100 ani SEM.UTIL: SUBARBORET: DATE COMPL.: Alte date complement. POL: ERZ: LUCRARI EXEC.: LUCRARI PROP.: T.RASE, IMPADURIRI INGRIJIREA CULTURILOR				MO	10	IN	105	34	20	4			.4	RN	N	0.20	120	106		1.1
				TOTAL			105				4					0.2	120	106	1.1	
21 P 6.61 HA GF: 1-5N SUP: A TS: 2332 TP: 1114 SOL: 3201 Versant mijlociu ondulat EXPOZITIE: NE INC: 25 G ALTITUDINE: 1200 - 1350 M LITIERA: continua-normala TIP FLORA: Oxalis-Dentaria Natural fundamental prod. mij. echien COMP.ACTUALA: 10 MO COMP.TEL: 10MO SORT: MO Gros, cherestea VARSTA EXPL.: 100 ani SEM.UTIL: 10MO SUBARBORET: DATE COMPL.: Doborituri izolate Rupturi izolate POL: ERZ: LUCRARI EXEC.: LUCRARI PROP.: T.IGIENA				MO	10	IN	105	36	24	3			.4	RN	N	0.70	395	2611		4.5
				TOTAL			105				3					0.7	395	2611	4.5	
22 A 6.44 HA GF: 1-5N SUP: A TS: 2332 TP: 1114 SOL: 3201 Versant mijlociu ondulat EXPOZITIE: N INC: 25 G ALTITUDINE: 1270 - 1440 M LITIERA: continua-normala TIP FLORA: Oxalis-Dentaria Natural fundamental prod. mij. echien COMP.ACTUALA: 10 MO COMP.TEL: 10MO SORT: MO Gros, cherestea VARSTA EXPL.: 100 ani SEM.UTIL: 10MO SUBARBORET: DATE COMPL.: Alte date complement. POL: ERZ: LUCRARI EXEC.: LUCRARI PROP.: T.IGIENA				MO	10	IN	105	36	26	3			.5	RN	N	0.70	441	2840		4.5
				TOTAL			105				3					0.7	441	2840	4.5	
22 B 18.70 HA GF: 1-5N SUP: A TS: 2332 TP: 1114 SOL: 3201 Versant inferior ondulat EXPOZITIE: N INC: 25 G ALTITUDINE: 1110 - 1350 M LITIERA: continua-normala TIP FLORA: Oxalis-Dentaria Natural fundamental prod. mij. echien COMP.ACTUALA: 8 MO 1 BR 1 FA COMP.TEL: 8MO 2 LA SORT: MO Gros, cherestea VARSTA EXPL.: 100 ani SEM.UTIL: 10MO SUBARBORET: DATE COMPL.: Alte date complement. POL: ERZ: LUCRARI EXEC.: LUCRARI PROP.: T.PROGRESIVE(racordare) IMPAD INGRIJIREA CULTURILOR				MO	8	IN	105	36	26	3			.5	RN	N	0.08	60	1122		0.5
				BR	1	IN	105	46	28	3	I	.5	RN	N	0.01	5	94		0.1	
				FA	1	IN	105	34	18	3	M	.5	RN	N	0.01	8	150		0.1	
				TOTAL			105				3					0.1	73	1366	0.7	

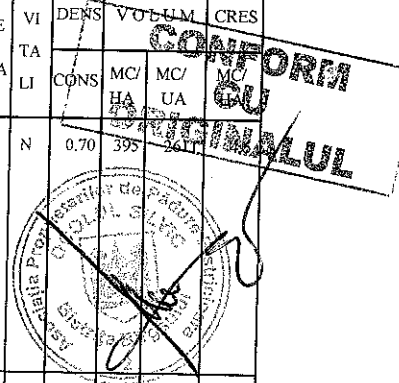

12.1.1.2. Recapitulăția arboretelor din care urmează să se recolteze posibilitatea decenală de produse principale, pe urgențe

Tabelul 12.1.1.2.1.

Urgența	Suprafața [ha]			Volum total [m ³]	Volum de extras		
	Totală	Accesibilă	Neaccesibilă		Total	Accesibil	Neaccesibil
11	38,08	33,45	4,63	4228	4228	4005	223
14	138,02	128,80	9,22	12281	12281	11853	428
Total I	176,10	162,25	13,85	16509	16509	15858	651
26	145,33	145,33		49712	27877	27877	
27	347,62	303,91	43,71	126280	60920	53651	7269
Total II	492,95	449,24	43,71	175992	88797	81528	7269
34	46,65	46,65		18606	6697	6697	
Total III	46,65	46,65		18606	6697	6697	
Total A	715,70	658,14	57,56		112003	104083	7920

Orientativ, arboretele din urgența I se vor parcurge primele, fiind urmate de cele în care sunt prevăzute două intervenții în deceniu, cu specificarea că în arboretele cu două intervenții prima intervenție să se facă în prima jumătate a deceniului.

12.1.1.3. Planul decenal de recoltare a produselor principale (S.U.P. „A”)

Tabelul 12.1.1.3.1.

u.a./	CNS	Distcol. hm	Elm. arb.	Supr. elm. ha	Vârsta ani	CLP	% Arb. luc.	Volum m.c.	5XCR m.c.	Volum+ 5xCr. m.c.	Lucrări propuse în deceniul I	Volum de recoltat	% Extr.
Tip func.													
15 E			MO	0,24	110	4	80	12		12	T.rase. Împăd. pe 0,24 ha cu 8MO2LA	12	
6	0,1	7		0,24	110	4	80	12		12	Îngrijirea culturilor	12	100
Compoziție tel 8MO2LA													
15 F			MO	0,74	110	4	60	15		15	T.rase. Împăd. pe 0,74 ha cu 8MO 2LA	15	
6	0,1	10		0,74	110	4	60	15		15	Îngrijirea culturilor	15	100
Compoziție tel 8MO2LA													
15 G			MO	0,18	100	4	70	10		10	T.rase. Împăd. pe 0,18 ha cu 8MO2LA	10	
6	0,1	7		0,18	100	4	70	10		10	Îngrijirea culturilor	10	100
Compoziție tel 8MO2LA													
16 D			MO	0,17	100	4	70	10		10	T.rase. Împăd. pe 0,17ha cu 8MO2LA	10	
6	0,1	7		0,17	100	4	70	10		10	Îngrijirea culturilor	10	100
Compoziție tel 8MO 2LA													
19 A			MO	4,52	145	3	50	1468	55	1523	T.progresive (însămânțare)	1066	
6	0,6	11		6,77	105	3	70	2077	130	2207	Îngrijirea semințisului	110	
Compoziție tel 8MO 2LA													
20 A			MO	4	105	3	60	1260	65	1325	T.progresive(punere lumină)	663	
6	0,5	1		4	105	3	60	1260	65	1325	Îngrijirea semințisului	663	50
Compoziție tel 8MO 2LA													
21 A			MO	19,2	105	4	60	5779	325	6104	T.progresive(însămânțare)	2014	
6	0,6	9		19,2	105	4	60	5779	325	6104	Îngrijirea semințisului	2014	33
Compoziție tel 8MO 2LA													
Semintis natural 10MO / 5 ani 0.2S mixt													

CONFORM
663
ORIGINAL
663

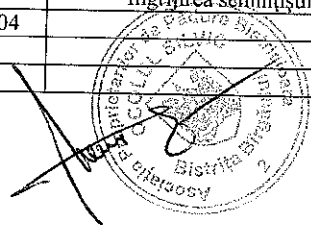

u.a./ Tip func.	CNS	Distcol. hm	Elm. arb.	Supr. elm. ha	Vârsta ani	CLP	% Arb. luc.	Volum m.c.	5XCR m.c.	Volum+ 5xCr. m.c.	Lucrări propuse în deceniul I	Volum de recoltat	% Extr.
21 D			MO	1,65	105	3	60	104	5	109	T.rase. Împăd. pe 0,99/ha cu 7MO3LA	109	
6	0,1	2		1,65	105	3	60	104	5	109	Îngrijirea culturilor	109	100
Compoziție tel 8MO 2LA													
Semintis natural 10MO /10 ani 0.4S mixt													
21 E			MO	0,88	105	4	80	106		106	T.rase. Împăd. pe 0,88 ha cu 8MO 2LA	106	
6	0,2	4		0,88	105	4	80	106		106	Îngrijirea culturilor	106	100
Compoziție tel 8MO 2LA													
22 B			MO	14,96	105	3	60	1122		1122	T.progresive(racordare).	1122	
			BR	1,87	105	3	70	94		94	Împăd. pe 5,61 ha	94	
			FA	1,87	105	3	70	150		150	cu 3MO7LA	150	
6	0,1	2		18,7	105	3	62	1366		1366	Extrag. semințisului rănit Îngrijirea culturilor	1366	100
Compoziție tel 8MO 2LA													
Semintis natural 10MO /15 ani 0.7S mixt													
22 C			MO	5,11	105	3	50	613		613	T.rase. Împăd. pe 5,11ha cu 8MO2LA	613	
6	0,2	5		5,11	105	3	50	613		613	Îngrijirea culturilor	613	100
Compoziție tel 8MO2LA													
23 A			MO	2,78	130	3	80	1156	35	1191	T.progresive(punere lumina)	596	
			BR	1,11	130	3	85	478	20	498	Îngrijirea semințisului	249	
			MO	1,67	95	3	85	628	40	668		334	
6	0,6	3		5,56	130	3	83	2262	95	2357		1179	50
Compoziție tel 2MO2BR5FA 1PAM													
Semintis natural 2MO 2BR 5FA 1PAM /10 ani 0.5S mixt													
23 C			MO	1,71	105	4	50	75		75	T.rase. Împăd. pe 1,71 ha cu 8MO 2LA	75	
6	0,1	9		1,71	105	4	50	75		75	Îngrijirea culturilor	75	100
Compoziție tel 8MO 2LA													
24 D			MO	2,01	105	4	50	165		165	T.rase. Împăd. pe 2,01 ha cu 8MO 2LA	165	
6	0,1	11		2,01	105	4	50	165		165	Îngrijirea culturilor	165	100
Compoziție tel 8MO 2LA													
24 E			MO	1,27	105	3	80	211		211	T.progresive(racordare).	211	
			BR	1,02	105	3	80	145		145	Împăd. pe 0,76 ha	145	
			FA	0,25	105	3	80	33		33	cu 7BR2MO1FA	33	
6	0,3	6		2,54	105	3	80	389		389	Extrag. semințisului rănit Îngrijirea culturilor	389	100
Compoziție tel 7BR2MO1FA													
Semintis natural 7BR 2MO 1FA /10 ani 0.7S mixt													
26 A			MO	5,19	135	3	60	2641	80	2721	T.progresive(însămânțare)	898	
			FA	0,87	135	3	60	303	10	313	Îngrijirea semințisului	103	
			BR	2,6	135	3	60	1238	55	1293		427	
6	0,7	12		8,66	135	3	60	4182	145	4327		1428	33
Compoziție tel 6MO 3BR 1FA													
Semintis natural 5MO 3BR 2FA /10 ani 0.2S mixt													
30 C			BR	3	145	3	60	1958	65	2023	T.progresive(punere lumină)	1214	
			BR	0,75	70	3	70	338	30	368	Îngrijirea semințisului	4	
			MO	2,25	145	3	60	1343	35	1378		827	
			MO	0,75	105	3	70	383	15	398		20	
			FA	0,75	105	3	70	263	15	278		14	
6	0,7	6		7,5	145	3	63	4285	160	4445		2079	47
Compoziție tel 4MO 4BR 2FA													
Semintis natural 5BR 4FA 1MO /10 ani 0.4S mixt													
32 D			MO	0,75	105	3	60	257		257	T.rase- refacere Împăd. pe 1,07 ha cu 8MO 1BR 1FA	257	
			BR	0,21	105	2	60	80		80		80	
			FA	0,11	105	3	60	41		41	Îngrijirea culturilor	41	

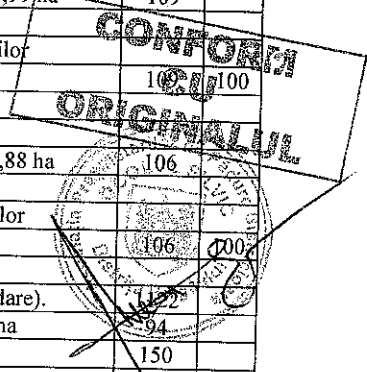

UP. I UA. 18 Data Foto: 15.08.2018
Ocrotul stuc Postula Baingalelui S = 17,08 ha
Proprietar: Comuna Postula Baingalelui

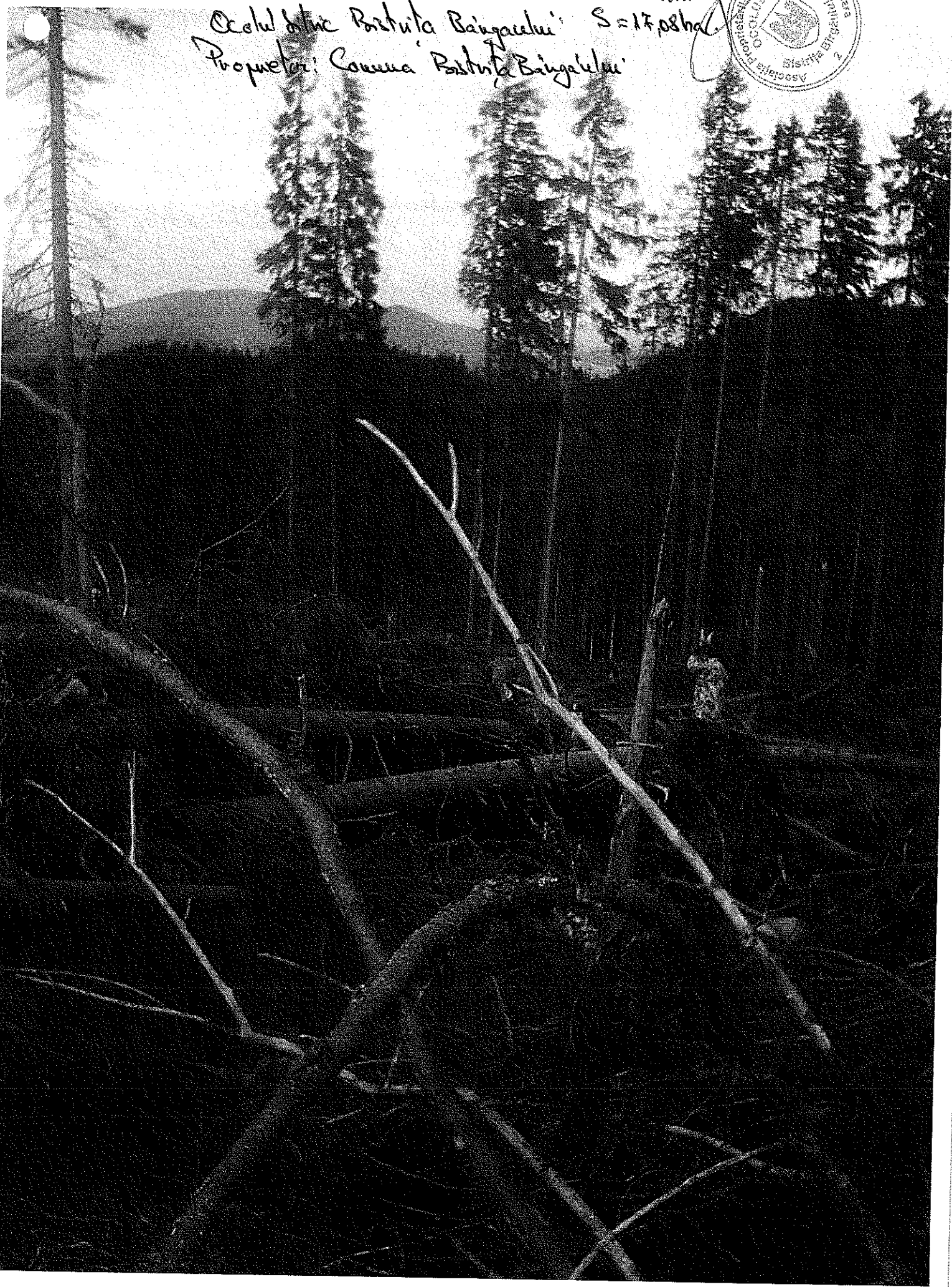

UP. I UA. 21A Data foto: 14.08.2018
S = 19,2 ha.



Ocolul silvic Bistrita Baigului
Inspector: Cosmina Bistrita Baigului



UP. I UA. 21 D

Data foto: 15.06.2018
S = 1,65 ha.

Ocolul silvic Bristuta Bărgănel
Proiectat: Comuna Bristuta
Bărgănel

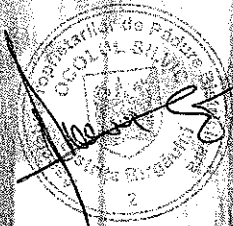

MINISTERUL MEDIULUI, APELOR ȘI PĂDURILOR



ORDIN

Nr. 2434 / 24.12.2016

pentru aprobarea amenajamentului silvic al fondului forestier proprietate publică aparținând comunei Bistrița Bărgăului, Unitatea de Producție I Piatra Mare, județul Bistrița Năsăud

**CONFORM
CU
ORIGINALUL**

Având în vedere Referatul de aprobare nr. 164963/DI/29.08.2016 al Direcției Politici și Strategii în Silvicultură,

În conformitate cu Avizul Comisiei tehnice de avizare pentru silvicultură din Ministerul Mediului, Apelor și Pădurilor nr. 722/27.07.2016 și ținând cont de Decizia Agenției pentru Protecția Mediului Bistrița Năsăud nr. 348/04.08.2014,

În temeiul prevederilor art. 22 alin. (1) din Legea nr. 46/2008 – Codul silvic, republicată, cu modificările ulterioare, precum și ale art. 13 alin. (4) din Hotărârea Guvernului nr. 38/2015 privind organizarea și funcționarea Ministerului Mediului, Apelor și Pădurilor, cu modificările și completările ulterioare,

ministrul mediului, apelor și pădurilor emite următorul

ORDIN:

Art. 1. – Se aprobă amenajamentul silvic al fondului forestier proprietate publică aparținând comunei Bistrița Bărgăului, Unitatea de Producție I Piatra Mare, județul Bistrița Năsăud.

Art. 2. – Direcția Politici și Strategii în Silvicultură din cadrul Ministerului Mediului, Apelor și Pădurilor transmite prezentul ordin primăriei comunei Bistrița Bărgăului, județul Bistrița Năsăud, care răspunde de aplicarea și respectarea prevederilor acestuia.

Art. 3. – Prezentul ordin s-a întocmit în 3 exemplare, două pentru emitent, iar al treilea pentru primăria comunei Bistrița Bărgăului, județul Bistrița Năsăud.

MINISTRU

Cristiana PAȘCA



MINISTERUL MEDIULUI, APELOR ȘI PĂDURILOR



ORDIN

Nr. 2486 / 24.12.2016

pentru aprobarea amenajamentului silvic al fondului forestier proprietate publică aparținând comunei Bistrița Bârgăului, Unitatea de Producție II Dealu Negru, județul Bistrița Năsăud



Având în vedere Referatul de aprobare nr. 164964/DI/29.08.2016 al Direcției Politici și Strategii în Silvicultură,

În conformitate cu Avizul Comisiei tehnice de avizare pentru silvicultură din Ministerul Mediului, Apelor și Pădurilor nr. 723/27.07.2016 și ținând cont de Decizia Agenției pentru Protecția Mediului Bistrița Năsăud nr. 348/04.08.2014,

În temeiul prevederilor art. 22 alin. (1) din Legea nr. 46/2008 – Codul silvic, republicată, cu modificările ulterioare, precum și ale art. 13 alin. (4) din Hotărârea Guvernului nr. 38/2015 privind organizarea și funcționarea Ministerului Mediului, Apelor și Pădurilor, cu modificările și completările ulterioare,

ministru mediului, apelor și pădurilor emite următorul

ORDIN:

Art. 1. – Se aprobă amenajamentul silvic al fondului forestier proprietate publică aparținând comunei Bistrița Bârgăului, Unitatea de Producție II Dealu Negru, județul Bistrița Năsăud.

Art. 2. – Direcția Politici și Strategii în Silvicultură din cadrul Ministerului Mediului, Apelor și Pădurilor transmite prezentul ordin primăriei comunei Bistrița Bârgăului, județul Bistrița Năsăud, care răspunde de aplicarea și respectarea prevederilor acestuia.

Art. 3. – Prezentul ordin s-a întocmit în 3 exemplare, două pentru emitent, iar al treilea pentru primăria comunei Bistrița Bârgăului, județul Bistrița Năsăud.

MINISTRU

Cristiana PASCA

