

O.S. Blaj, proprietatea publică a statului, U.D. Măcaș
M.C. 622, supraf. 10,5 ha; coordonate geografice:
lat. 45,6496; long. 23,5522

Șef atelier
ing. Gligor Nicolae



OS. Blej, proprietate publică a statului
U.P. III Bănu; n.a. G2C, suprafață: 10,5 ha
coordonate geografice: lat. 45,6496, long. 23,5522
Sf. deal
ing. Celicea Nicolae



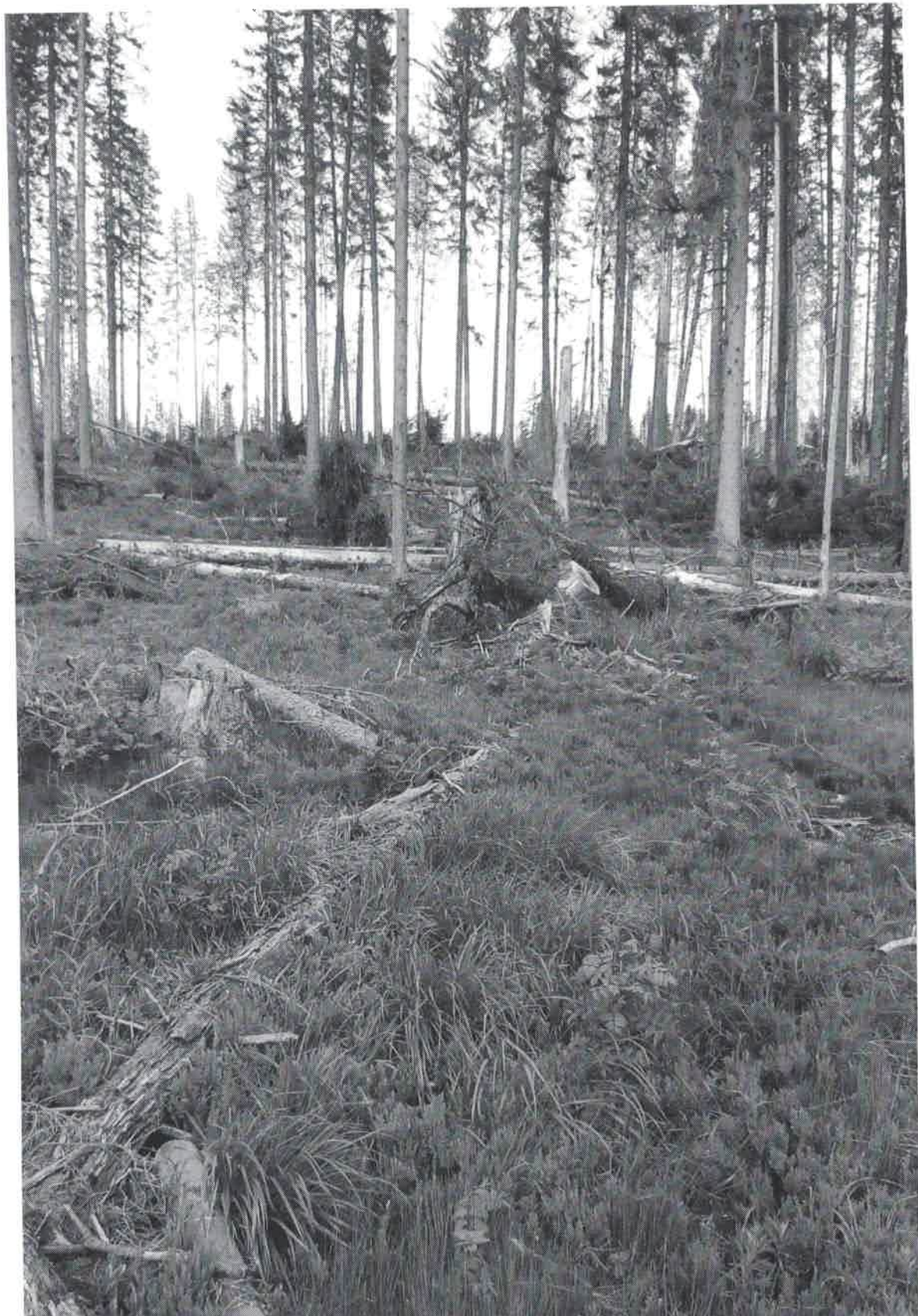

O.S. Bhej, proprietatea publică a statului,
U.D. III Cărmănești, u.a. G2E, suprafață 1,5 ha,
coordonate geografice: lat 45, G4 85; long. 23 55 70

Sif ocul
ing. Gligor Nicolae



O.S. Olaj, proprietate publică a statului,
U.D. III Coțu, n.c. 63c, supraf. 10,5 ha,
coordonate geografice: lat. 45,6509; long. 23,5594

Sef ocol

ing. Olgar Nicolae

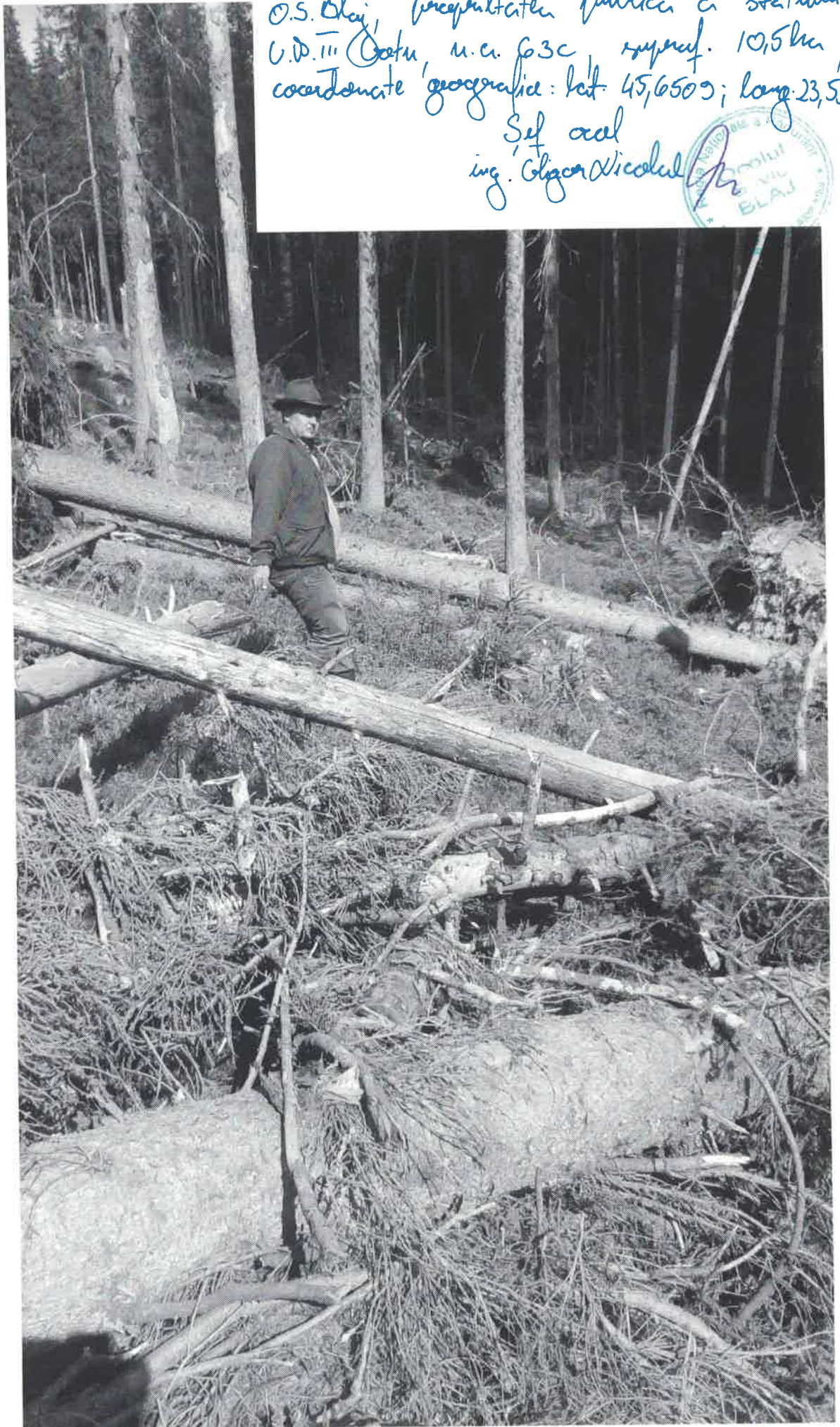

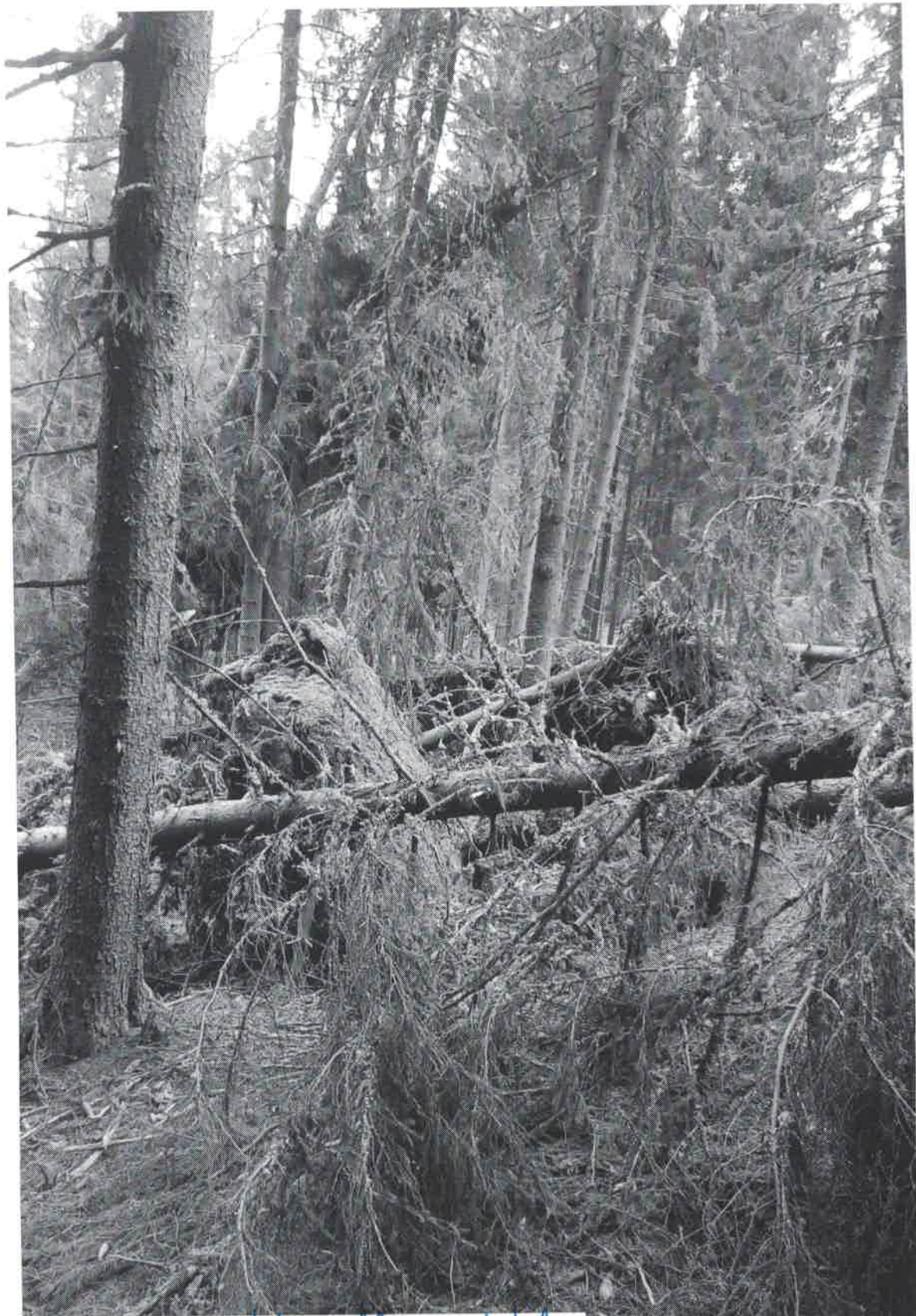

O.S. Blaj proprietate publică a statului
U.D. în Cartu; u.c. 3905, supraf. 17,6 ha
coordonate geografice: lat. 45,6388
long. 23,5835

Sel
ocal
ing. Cluj
Ștefan
Ștefan



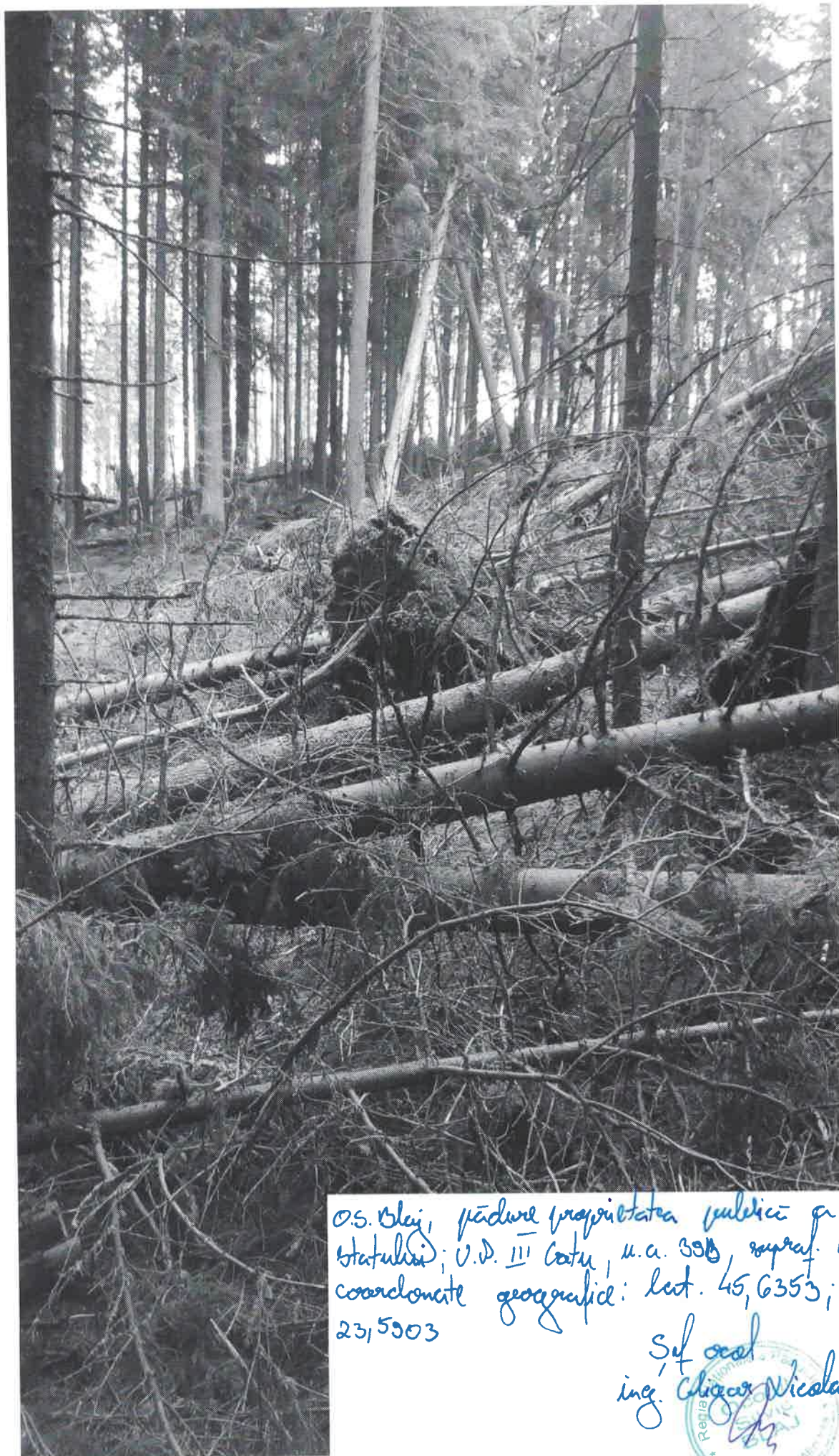

O.S. Blej, pădure proprietate publică ex
statului; U.D. III Coțu, n.a. 998, supraf. 15,5 ha
coordonate geografice: lat. 45,6353; long.
23,5903

Suf. oral
ing. *Alina Nicolae*



O.S. Bley, proprietatea publică a statului,
U.D. III Cătu, u.a. 35C, suprafață: 159 ha ;
coordonate geografice: lat. 45 6353 ; long. 23, 5903
Șif. local
ing. Cligor Nicodim
M





O.S. Bley, proprietatea publică a statului,
U.D. III Coatu; u.a. 30 c. supraf. 519 ha;
coordonate geografice: lat. 45, 63⁵⁵; long. 23, 5903
Săf. local
ing. Caligara Nicolae
Pădurea Coatu



O.S. Olari proprietate publică a statului
VD. 14 Olari, n.c. 40 A; supraf. 8,3 ha
coordonate geografice: lat. 45,6327 long. 23,5852

Sef local
ing. Coligea Ștefan





0.S. Blaj, proprietatea publică a statului, V.10, III
Cota, s.a. 41A, suprafa: 21,0 ha; coordonate
geografice: lat. 45,6330, long. 23,5827
Sef cază
ing. Gligor Nicolae



O.S. Stuy proprietatea publica a
statului, U.D. Ocna, u.a. 176 C
supraf. 18 ha; coordonate
geografice: lat. 45,568876,
long. 23,5662

Sif. ocna
ing. Gheorghe Nicolae

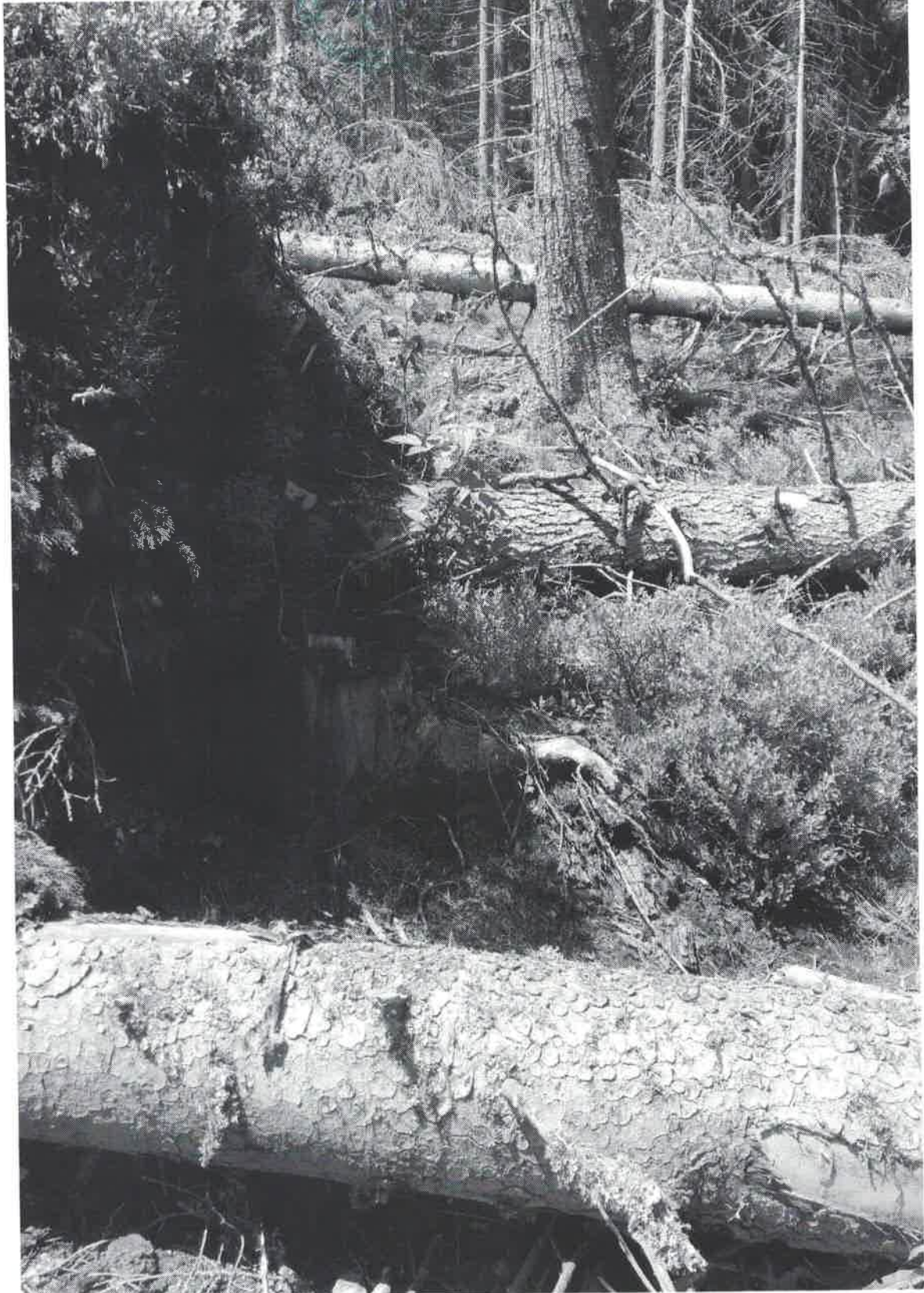

O.S. Blaj, proprietate publică
statului, U.D. v. Oasa, u.a. 1768
S = 6,4 ha, coordonate geografice
: lat. 45,5685 ; long. 23,5656

Sif ocot
ing. Elizer Vicodan



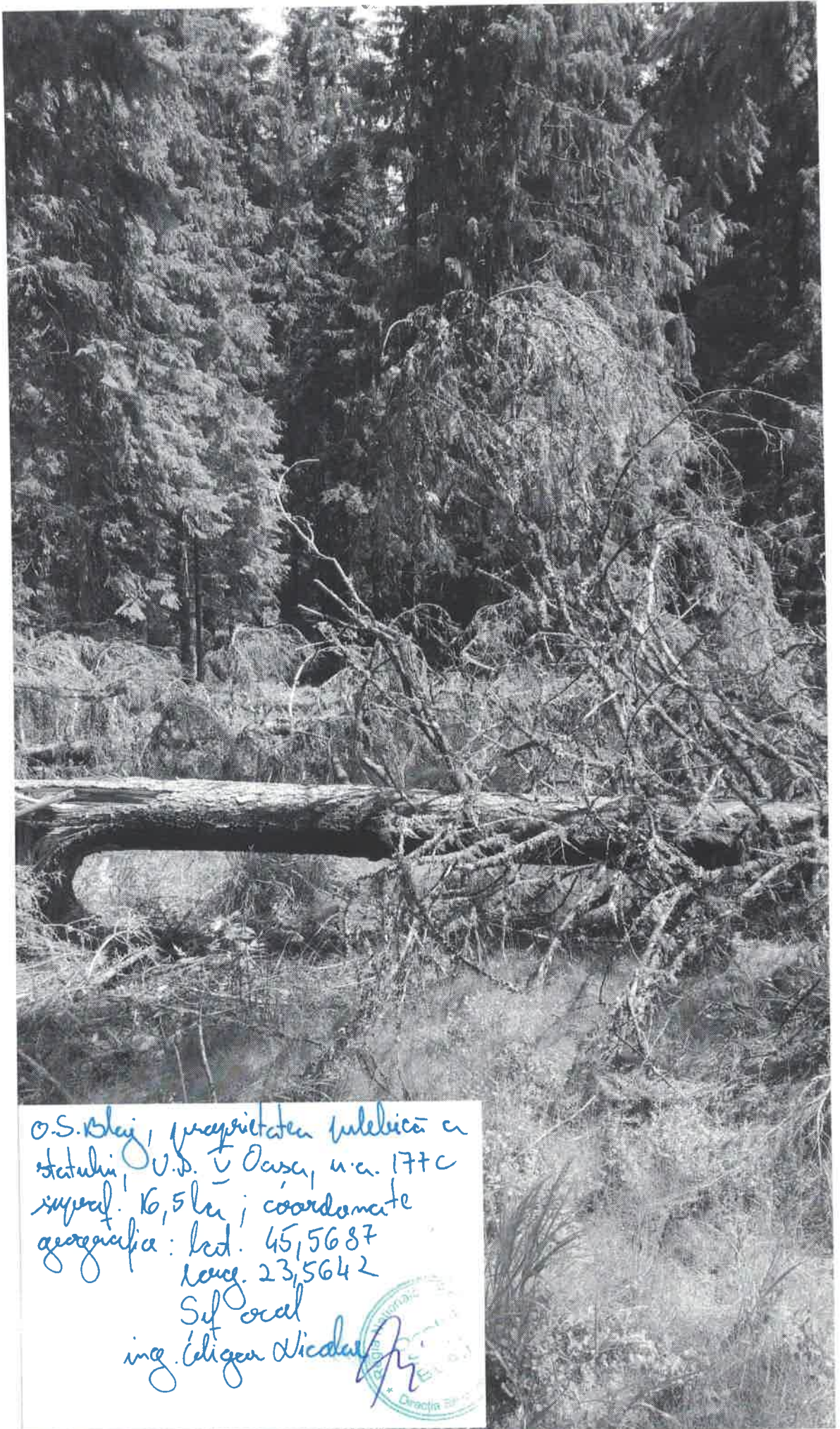

O.S. Blaj, proprietatea marelui a
statului, U.D. \checkmark Oasen, n.c. 177C
supraf. 16,5 ha; coordonate
geografice: lat. 45,5687
long. 23,5642
Sif. oral
ing. \checkmark Cligea Nicolae \checkmark



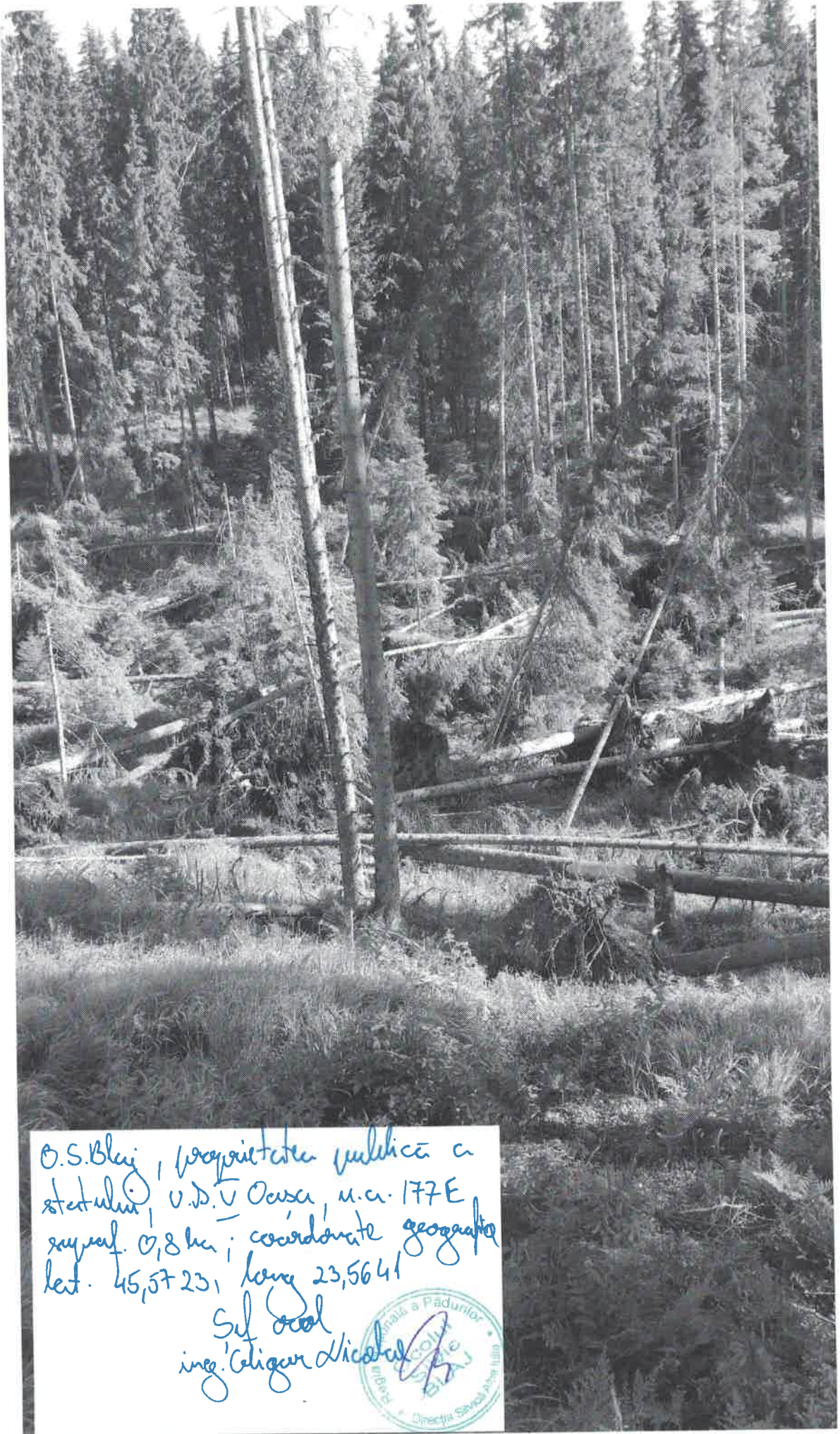

O.S. Blaj, proprietate publică a
statului, v.d. v. Oasa, n.c. 177E
supraf. 0,8 ha; coordonate geografice
lat. 45,5723, long 23,5641

Sef local
ing. Celigan Nicolae



O.S. Buzi, proprietatea publică a statului
S.P.T.U. ~~Prigaz~~ n.a. 244, Supraf: 6,5 ha
coordonate geografice: lat: 45,5769;
long. 23,5418

Sef local
ing. Colgan Nicolae





O.S. Blaj, proprietatea publică a statului
C.D. IV Prigoana, n.c. 28, supraf: 25,3 ha
coordonate geografice: lat. 45,5762;
long. 23,5427

Sd. oral
ing. Cligor Nicolae





O.S. Bley, proprietate publică cu statutul;
U.D. IV Digoana; n.c. 314; supraf.: 14,1 ha
coordonate geografice: lat. 45,5723; lung.
23,5362
Sf. deal
ing. Gligor Nicolae





O.S. Biei, proprietatea publică a statului,
U.D. IV Băgacina, u.c. 315, supraf: 5,7 ha
Coordonate geografice: lat. 45,5744; long. 23,5403
Sf. local
ing. Cligăra Nicolae

